

2013

***EXPENDITURE AND RESOURCES
OF HOUSEHOLDS OF UKRAINE
in 2013 year***

()

2013

()

2013 .

2007 .

1999 2006 .

2011 .

2008 .

05.06.2008 178.

2013 .

ó

- : 01601, , , , , 3
- : 234-01-34, 235-31-22, 234-32-13, 287-42-73, 287-12-11
- : 235-37-39
- : **I.Osipova@ukrstat.gov.ua**
- : **S.Spesyva@ukrstat.gov.ua**
- : **K.Plisko@ukrstat.gov.ua**
- : **households@ukrstat.gov.ua;**
- : www.ukrstat.gov.ua

.I.I2.		
Table I.12.	Distribution of households by availability of working persons in their composition	45
.I.I3.		
Table I.13.	Distribution of households by availability of working persons in their composition by region	46
. .6.		
Diagram I.6.	Coefficient of economic burden per working household member by region	47
.I.7		
Diagram I.7.	Distribution of households depending on the main source of household income	48
. .I4.		
Table I.14.	Distribution of households depending on the main source of household income	48
. .I5.		
Table I.15.	Distribution of households depending on age and sex of person who is in charge of household (head of household)	49
. .8.		
Diagram I.8.	Distribution of urban and rural households depending on age and sex of person who is in charge of household (head of household)	49
. .I6.		
Table I.16.	Distribution of households by characteristics of their dwellings depending on size of per capita equivalent money income	50
. .I7.		
	(10%-)	
Table I.17.	Distribution of households by characteristics of their dwellings by decile (10%) groups depending on size of per capita equivalent money income	51
. .I8.		
Table I.18.	Distribution of households by characteristics of their dwellings depending on size of per capita equivalent total income	52
. .I9.		
	(10%-)	
Table I.19.	Distribution of households by characteristics of their dwellings by decile (10%) groups depending on size of per capita equivalent total income	53
. .20.		
Table I.20.	Distribution of households by availability and size of land plots, availability of livestock, poultry and bees depending on size of per capita equivalent money income...	54
. .21.		
	(10%-)	
Table I.21.	Distribution of households by availability and size of land plots, availability of livestock, poultry and bees by decile (10%) groups depending on size of per capita equivalent money income	55

. .22.

Table I.22.	<i>Distribution of households by availability and size of land plots, availability of livestock, poultry and bees depending on size of per capita equivalent total income</i>	..	56
-------------	---	----	----

. .23.

Table I.23.	<i>Distribution of households by availability and size of land plots, availability of livestock, poultry and bees by decile (10%) groups depending on size of per capita equivalent total income</i>	í í	57
-------------	--	---	----

I .

Section II. Money expenditure of households

.I .I.

Diagram II.1.	<i>Structure of money expenditure of households of Ukraine</i>	í í í í í í í í í í	..	59
---------------	--	---------------------	----	----

.I .2.

Diagram II.2.	<i>Structure of money expenditure of urban and rural households</i>	í í í í í í í í	..	59
---------------	---	-----------------	----	----

.I .I.

Table II.1.	<i>Structure of money expenditure of households</i>	í í í í í í í í í í í í í í	.	60
-------------	---	-----------------------------	---	----

.I .2.

Table II.2.	<i>Money expenditure of households in towns and rural areas</i>	í í í í í í í í í í		61
-------------	---	---------------------	--	----

.II.3.

Table II.3.	<i>Structure of money expenditure of households in towns and rural areas</i>	í í í í í		62
-------------	--	-----------	--	----

.I .4.

Table II.4.	<i>Money expenditure of households depending on their quantitative composition</i>	í í		63
-------------	--	-----	--	----

.I .5.

Table II.5.	<i>Structure of money expenditure of households depending on their quantitative composition</i>	í í	..	64
-------------	---	---	----	----

. I.6.

Table II.6.	<i>Money expenditure of households with children depending on the number of children in their composition</i>	í í	..	65
-------------	---	---	----	----

.I .7.

Table II.7.	<i>Structure of money expenditure of households with children depending on the number of children in their composition</i>	í í	...	66
-------------	--	---	-----	----

.I .8.

Table II.8.	<i>Money expenditure of households with children depending on the number of adult persons in their composition</i>	í í		67
-------------	--	---	--	----

.I .9.

Table II.9.	<i>Structure of money expenditure of households with children depending on the number of adult persons in their composition</i>	í í	...	68
-------------	---	---	-----	----

. I.10.

Table II.10.	<i>Money expenditure of households that have children who do not have one or both parents depending on the number of children in their composition</i>	í í í í í í í	.	69
--------------	--	---------------	---	----

. I.11.

Table II.11.	Structure of money expenditure of households that have children who do not have one or both parents depending on the number of children in their composition	70
. I.12.		
Table II.12.	Money expenditure of households that have children who do not have one or both parents depending on the number of adult persons in their composition	71
. I.13.		
Table II.13.	Structure of money expenditure of households that have children who do not have one or both parents depending on the number of adult persons in their composition	72
. I.14.		
Table II.14.	Money expenditure of households without children depending on their composition	73
. I.15.		
Table II.15.	Structure of money expenditure of households without children depending on their composition	74
. I.16.		
Table II.16.	Money expenditure of households depending on availability and number of working persons in their composition	75
. I.17.		
Table II.17.	Structure of money expenditure of households depending on availability and number of working persons in their composition	76
. I.18.		
Table II.18.	Money expenditure of households depending on the main source of household income	77
. I.19.		
Table II.19.	Structure of money expenditure of households depending on the main source of household income	78
. I.20.		
Table II.20.	Money expenditure of households depending on age and sex of person who is in charge of household (head of household)	79
. I.21.		
Table II.21.	Structure of money expenditure of households depending on age and sex of person who is in charge of household (head of household)	80
. I.22.		
Table II.22.	Money expenditure of households depending on size of per capita equivalent money income	81
. I.23.		
Table II.23.	Structure of money expenditure of households depending on size of per capita equivalent money	82
. I.24.		
Table II.24.	Money expenditure of urban households depending on size of per capita equivalent money income	83
. I.25.		

. I.38.	(10%-)	
Table II.38.	Money expenditure of rural households by decile (10%) groups depending on size of per capita equivalent money income	97
. I.39.	(10%-)	
Table II.39.	Structure of money expenditure of rural households by decile (10%) groups depending on size of per capita equivalent money income	98
. I.40.	(10%-)	
Table II.40.	Money expenditure of households by decile (10%) groups depending on size of per capita equivalent total income	99
. I.41.	(10%-)	
Table II.41	Structure of money expenditure of households by decile (10%) groups depending on size of per capita equivalent total income	100
. I.42.	(10%-)	
Table II.42.	Money expenditure of urban households by decile (10%) groups depending on size of per capita equivalent total income	101
. I.43.	(10%-)	
Table II.43.	Structure of money expenditure of urban households by decile (10%) groups depending on size of per capita equivalent total income	102
. I.44.	(10%-)	
Table II.44.	Money expenditure of rural households by decile (10%) groups depending on size of per capita equivalent total income	103
. I.45.	(10%-)	
Table II.45.	Structure of money expenditure of rural households by decile (10%) groups depending on size of per capita equivalent total income	104
. I.46.		
Table II.46.	Money expenditure of households by region	105
. I.47.		
Table II.47.	Structure of money expenditure of households by region	106
. I.48.		
Table II.48.	Money expenditure of households by economic district	107
. I.49.		
Table II.49.	Structure of money expenditure of households by economic district	108

II.

Section III. Money expenditure of households for meals

. II.1.		
Table III.1.	Money expenditure of households for meals	110
. II.2.		
Table III.2.	Money expenditure of urban and rural households for meals	111

. II.3.		
Table III.3.	<i>Money expenditure of households for meals depending on their quantitative composition</i>	112
. II.4.		
Table III.4.	<i>Money expenditure of households with children for meals depending on the number of children in their composition</i>	113
. II.5.		
Table III.5.	<i>Money expenditure of households with children for meals depending on the number of adult persons in their composition</i>	114
. II.6.		
Table III.6.	<i>Money expenditure of households that have children who do not have one or both parents for meals depending on the number of children in their composition</i>	115
. II.7.		
Table III.7.	<i>Money expenditure of households that have children who do not have one or both parents for meals depending on the number of adult persons in their composition</i>	116
. II.8.		
Table III.8.	<i>Money expenditure of households without children for meals depending on their composition</i>	117
. II.9.		
Table III.9.	<i>Money expenditure of households for meals depending on availability and number of working persons in their composition</i>	118
. II.10.		
Table III.10.	<i>Money expenditure of households for meals depending on the main source of household income</i>	119
. II.11.		
Table III.11.	<i>Money expenditure of households for meals depending on age and sex of person in charge of household (head of household)</i>	120
. II.12.		
Table III.12.	<i>Money expenditure of households for meals depending on size of per capita equivalent money income</i>	121
. II.13.		
Table III.13.	<i>Money expenditure of urban households for meals depending on size of per capita equivalent money income</i>	122
. II.14.		
Table III.14.	<i>Money expenditure of rural households for meals depending on size of per capita equivalent money income</i>	123
. II.15.		
Table III.15.	<i>Money expenditure of households for meals depending on size of per capita equivalent total income</i>	124
. II.16.		

Table III.16.	Money expenditure of urban households for meals depending on size of per capita equivalent total income	125
. II.17.		
Table III.17.	Money expenditure of rural households for meals depending on size of per capita equivalent total income	126
. II.18.	(10%-)	
Table III.18.	Money expenditure of households for meals by decile (10%) groups depending on size of per capita equivalent money income	127
. II.19.	(10%-)	
Table III.19.	Money expenditure of urban households for meals by decile (10%) groups depending on size of per capita equivalent money income	128
. II.20.	(10%-)	
Table III.20.	Money expenditure of rural households for meals by decile (10%) groups depending on size of per capita equivalent money income	129
. II.21.	(10%-)	
Table III.21.	Money expenditure of households for meals by decile (10%) groups depending on size of per capita equivalent total income	130
. II.22.	(10%-)	
Table III. 22.	Money expenditure of urban households for meals by decile (10%) groups depending on size of per capita equivalent total income	131
. II.23.	(10%-)	
Table III.23.	Money expenditure of rural households for meals by decile (10%) groups depending on size of per capita equivalent total income	132
. II.24.		
Table III.24.	Money expenditure of households for meals by region	133
. II.25.		
Table III.25.	Money expenditure of households for meals by economic district	134
IV.		
Section IV.	Total expenditure of households	
. V.I.		
Diagram IV.1.	Structure of total expenditure of households of Ukraine	136
. V.2.		
Diagram IV.2.	Structure of total expenditure of urban and rural households	136
.IV.1.		
Table IV.1.	Structure of total expenditure of households	137
.IV.2.		
Table IV.2.	Total expenditure of households in towns and rural areas	138

.IV.3.		
Table IV.3.	Structure of total expenditure of households in towns and rural areas	139
.IV.4.		
Table IV.4.	Total expenditure of households depending on their qualitative composition	140
.IV.5.		
Table IV.5.	Structure of total expenditure of households depending on their qualitative composition	141
.IV.6.		
Table IV.6.	Total expenditure of households with children depending on the number of children in their composition	142
.IV.7.		
Table IV.7.	Structure of total expenditure of households with children depending on the number of children in their composition	143
. V.8.		
Table IV.8.	Total expenditure of households with children depending on the number of adult persons in their composition	144
.IV.9.		
Table IV.9.	Structure of total expenditure of households with children depending on the number of adult persons in their composition	145
.IV.10.		
Table IV.10.	Total expenditure of households that have children who do not have one or both parents depending on the number of children in their composition	146
.IV.11.		
Table IV.11.	Structure of total expenditure of households that have children who do not have one or both parents depending on the number of children in their composition	147
.IV.12.		
Table IV. 12.	Total expenditure of households that have children who do not have one or both parents depending on the number of adult persons in their composition	148
.IV.13.		
Table IV.13.	Structure of total expenditure of households that have children who do not have one or both parents depending on the number of adult persons in their composition	149
.IV.14.		
Table IV.14.	Total expenditure of households without children depending on their composition	150
.IV.15.		
Table IV.15.	Structure of total expenditure of households without children depending on their composition	151
.IV.16.		
Table IV.16.	Total expenditure of households depending on availability and number of working persons in their composition	152
.IV.17.		
Table IV.17.	Structure of total expenditure of households depending on availability and number of working persons in their composition	153

. V.18.		
<i>Table IV.18.</i>	<i>Total expenditure of households depending on the main source of household income.....</i>	154
.IV.19.		
<i>Table IV.19.</i>	<i>Structure of total expenditure of households depending on the main source of household income</i>	155
. V.20.		
<i>Table IV.20.</i>	<i>Total expenditure of households depending on age and sex of person who is in charge of household (head of household)</i>	156
.IV.21.		
<i>Table IV.21.</i>	<i>Structure of total expenditure of households depending on age and sex of person who is in charge of household (head of household)</i>	157
.IV.22.		
<i>Table IV.22.</i>	<i>Total expenditure of households depending on per capita equivalent total income</i>	158
.IV.23.		
<i>Table IV.23.</i>	<i>Structure of total expenditure of households depending on per capita equivalent total income</i>	159
.IV.24.		
<i>Table IV.24.</i>	<i>Total expenditure of urban households depending on size of per capita equivalent total income</i>	160
.IV.25.		
<i>Table IV.25.</i>	<i>Structure of total expenditure of urban households depending on size of per capita equivalent total income</i>	161
.IV.26.		
<i>Table IV.26.</i>	<i>Total expenditure of rural households depending on size of per capita equivalent total income</i>	162
.IV.27.		
<i>Table IV.27.</i>	<i>Structure of total expenditure of rural households depending on size of per capita equivalent total income</i>	163
.IV.28.		
<i>Table IV.28.</i>	<i>Total expenditure of households by decile (10%) groups depending on size of per capita equivalent total income</i>	164
.IV.29.		
<i>Table IV.29.</i>	<i>Structure of total expenditure of households by decile (10%) groups depending on size of per capita equivalent total income</i>	165
.IV.30.		
<i>Table IV. 30.</i>	<i>Total expenditure of urban households by decile (10%) groups depending on size of per capita equivalent total income</i>	166

.IV.31.

(10%-)

Table IV.31. Structure of total expenditure of urban households by decile (10%) groups depending on size of per capita equivalent total income 167

.IV.32.

(10%-)

Table IV.32. Total expenditure of rural households by decile (10%) groups depending on size of per capita equivalent total income 168

.IV.33.

(10%-)

Table IV.33. Structure of total expenditure of rural households by decile (10%) groups depending on size of per capita equivalent total income ... 169

.IV.34.

Table IV.34. Total expenditure of households by region 170

.IV.35.

Table IV.35. Structure of total expenditure of households by region 171

.IV.36.

Table IV.36. Total expenditure of households by economic district 172

.IV.37.

Table IV.37. Structure of total expenditure of households by economic district .. 173

V.

Section V. Total expenditure of households for meals

.V.1.

Table V.1. Total expenditure of households for meals ... 175

.V.2.

Table V.2. Total expenditure of urban and rural households for meals 176

.V.3.

Table V.3. Total expenditure of households for meals depending on their quantitative composition 177

.V.4.

Table V.4. Total expenditure of households with children for meals depending on the number of children in their composition 178

.V.5.

Table V.5. Total expenditure of households with children for meals depending on the number of adult persons in their composition 179

.V.6.

Table V.6. Total expenditure of households for meals that have children who do not have one or both parents depending on the number of children in their composition 180

.V.7.

Table V.7. Total expenditure of households for meals that have children who do not have one or both parents depending on the number of adult persons in their composition 181

.V.8.		
Table V.8.	Total expenditure of households without children for meals depending on their composition	182
.V.9.		
Table V.9.	Total expenditure of households for meals depending on availability and number of working persons in their composition	183
.V.10.		
Table V.10.	Total expenditure of households for meals depending on the main source of household income.....	184
.V.11.		
Table V.11.	Total expenditure of households for meals depending on age and sex of person who is in charge of household (head of household)	185
.V.12.		
Table V.12.	Total expenditure of households for meals depending on size of per capita equivalent total income	186
.V.13.		
Table V.13.	Total expenditure of urban households for meals depending on size of per capita equivalent total income	187
.V.14.		
Table V.14.	Total expenditure of rural households for meals depending on size of per capita equivalent total income	188
.V.15.		
Table V.15.	Total expenditure of households for meals by decile (10%) groups depending on size of per capita equivalent total income	189
.V.16.		
Table V.16.	Total expenditure of urban households for meals by decile (10%) groups depending on size of per capita equivalent total income	190
.V.17.		
Table V.17.	Total expenditure of rural households for meals by decile (10%) groups depending on size of per capita equivalent total income	191
.V.18.		
Table V.18.	Total expenditure of households for meals by region	192
.V.19.		
Table V.19.	Total expenditure of households for meals by economic district	193
VI.		
Section VI.	Money income and total resources of households	
.VI.I.		
Diagram VI.1.	Structure of total resources of households of Ukraine	195

. VI.2.		
Diagram VI.2.	Structure of total resources of urban and rural households	196
.VI.1.		
Table VI.1.	Structure of money income and total resources of households	197
.VI.2.		
Table VI.2.	Money income and total resources of households in towns and rural areas	198
.VI.3.		
Table VI.3.	Structure of total resources of households in towns and rural areas	199
.VI.4		
Table VI.4.	Structure of money income of households in towns and rural areas	200
.VI.5.		
Table VI.5.	Money income and total resources of households depending on their quantitative composition	201
.VI.6.		
Table VI.6.	Structure of money income and total resources of households depending on their quantitative composition	202
.VI.7.		
Table VI.7.	Money income and total resources of households with children depending on the number of children in their composition	203
.VI.8.		
Table VI.8.	Structure of money income and total resources of households with children depending on the number of children in their composition	204
.VI.9.		
Table VI.9.	Money income and total resources of households with children depending on the number of adult persons in their composition	205
.VI.10.		
Table VI.10.	Structure of money income and total resources of households with children depending on the number of adult persons in their composition	206
.VI.11.		
Table VI.11.	Money income and total resources of households that have children who do not have one or both parents depending on the number of children in their composition	207
.VI.12.		
Table VI.12.	Structure of money income and total resources of households that have children who do not have one or both parents depending on the number of children in their composition	208
.VI.13.		
Table VI.13.	Money income and total resources of households that have children who do not have one or both parents depending on the number of adult persons in their composition	209
.VI.14.		

Table VI.14.	<i>Structure of money income and total resources of households that have children who do not have one or both parents depending on the number of adult persons in their composition</i>	í ..í í í í í í .	210
.VI.15.			
Table VI.15.	<i>Money income and total resources of households without children depending on their composition</i>	í ..í í í í í í ..	211
.VI.16.			
Table VI.16.	<i>Structure of money income and total resources of households without children depending on their composition</i>	í ..	212
.VI.17.			
Table VI.17.	<i>Money income and total resources of households depending on availability and number of working persons in their composition</i>	í í í í í í í í í í í í í í í í í í í	213
.VI.18.			
Table VI.18.	<i>Structure of money income and total resources of households depending on availability and number of working persons in their composition</i>	í í í í í í í í ...	214
.VI.19.			
Table VI.19.	<i>Money income and total resources of households depending on the main source of household income</i>	í í í í í í í í í í í í í í í í í ...í í í í í í í í í ...í í ...	215
.VI.20.			
Table VI.20.	<i>Structure of total resources of households depending on the main source of household income</i>	í ...	216
.VI.21.			
Table VI.21.	<i>Structure of money income of households depending on the main source of household income</i>	í í	217
.VI.22.			
Table VI.22.	<i>Money income and total resources of households depending on age and sex of person who is in charge of household (head of household)</i>	í í í í í í í í í í í í í í í í í í í	218
.VI.23.			
Table VI.23.	<i>Structure of total resources of households depending on age and sex of person who is in charge of household (head of household)</i>	í í í í í í í ..í í í í í í í í í í ..	219
.VI.24.			
Table VI.24.	<i>Structure of money income of households depending on age and sex of person who is in charge of household (head of household)</i>	í í í í í í í í í ...í í í í í í í í ..	220
.VI.25.			
Table VI.25.	<i>Money income and total resources of households depending on size of per capita equivalent total income</i>	í .	221
.VI.26.			
Table VI.26.	<i>Structure of total resources of households depending on size of per capita equivalent total income</i>	í .	222
.VI.27.			

Table VI.27.	<i>Money income and total resources of urban households depending on size of per capita equivalent total income</i>	223
.VI.28.		
Table VI.28.	<i>Structure of total resources of urban households depending on size of per capita equivalent total income</i>	224
.VI.29.		
Table VI.29.	<i>Money income and total resources of rural households depending on size of per capita equivalent total income</i>	225
.VI.30.		
Table VI.30.	<i>Structure of total resources of rural households depending on size of per capita equivalent total income</i>	226
.VI.31.		
Table VI.31.	<i>Money income of households depending on size of per capita equivalent money income</i>	227
.VI.32.		
Table VI.32.	<i>Structure of money income of households depending on size of per capita equivalent money income</i>	228
.VI.33.		
Table VI.33.	<i>Money income of urban households depending on size of per capita equivalent money income</i>	229
.VI.34.		
Table VI.34.	<i>Structure of money income of urban households depending on size of per capita equivalent money income</i>	230
.VI.35.		
Table VI.35.	<i>Money income of rural households depending on size of per capita equivalent money income</i>	231
.VI.36.		
Table VI.36.	<i>Structure of money income of rural households depending on size of per capita equivalent money income</i>	232
.VI.37.	(10%-)	
Table VI.37.	<i>Total resources of households by decile (10%) groups depending on size of per capita equivalent total income</i>	233
.VI.38.	(10%-)	
Table VI.38.	<i>Structure of total resources of households by decile (10%) groups depending on size of per capita equivalent total income</i>	234
.VI.39.	(10%-)	
Table VI.39.	<i>Total resources of urban households by decile (10%) groups depending on size of per capita equivalent total income</i>	235

.VI.40.	(10%-)	
Table VI.40.	Structure of total resources of urban households by decile (10%) groups depending on size of per capita equivalent total income	236
.VI.41.	(10%-)	
Table VI.41.	Total resources of rural households by decile (10%) groups depending on size of per capita equivalent total income	237
.VI.42.	(10%-)	
Table VI.42.	Structure of total resources of rural households by decile (10%) groups depending on size of per capita equivalent total income	238
.VI.43.	(10%-)	
Table VI.43.	Money income of households by decile (10%) groups depending on size of per capita equivalent money income.....	239
.VI.44.	(10%-)	
Table VI.44.	Structure of money income of households by decile (10%) groups depending on size of per capita equivalent money income	240
.VI.45.	(10%-)	
Table VI.45.	Money income of urban households by decile (10%) groups depending on size of per capita equivalent money income	241
.VI.46.	(10%-)	
Table VI.46.	Structure of money income of urban households by decile (10%) groups depending on size of per capita equivalent money income	242
.VI.47.	(10%-)	
Table VI.47.	Money income of rural households by decile (10%) groups depending on size of per capita equivalent money income	243
.VI.48.	(10%-)	
Table VI.48.	Structure of money income of rural households by decile (10%) groups depending on size of per capita equivalent money income	244
.VI.49.		
Table VI.49.	Money income and total resources of households by region	245
.VI.50.		
Table VI.50.	Structure of money income of households by region	246
.VI.51.		
Table VI.51.	Structure of total resources of households by region	247
.VI.52.		
Table VI.52.	Money income and total resources of households by economic district	248
.VI.53.		
Table VI.53.	Structure of money income of households by economic district	249

.VI.54.		
Table VI.54.	Structure of total resources of households by economic district	250
VII.		
Section VII. Distribution of households by level of per capital equivalent indicators for material well-being		
.VII.1.		
Table VII.1.	Distribution of households with per capita equivalent money income for a month below subsistence line by place of residence	252
.VII.2.		
Table VII.2.	Distribution of households with per capita equivalent total income for a month below subsistence line by place of residence	253
.VII.3.		
Table VII.3.	Distribution of households by per capita equivalent money income	254
.VII.4.		
Table VII.4.	Distribution of households by per capita equivalent total income	256
.VII.5.		
Table VII.5.	Distribution of households by per capita equivalent money income depending on their qualitative composition	258
.VII.6.		
Table VII.6.	Distribution of households by per capita equivalent total income depending on their qualitative composition	259
.VII.7.		
Table VII.7.	Distribution of households with children by per capita equivalent money income depending on the number of children in their composition	260
.VII.8.		
Table VII.8.	Distribution of households with children by per capita equivalent total income depending on the number of children in their composition	261
.VII.9.		
Table VII.9.	Distribution of households without children by per capita equivalent money income	262
.VII.10.		
Table VII.10.	Distribution of households without children by per capita equivalent total income	263
.VII.11.		
Table VII.11.	Distribution of households by per capita equivalent money income depending on availability and number of working persons in their composition	264
.VII.12.		
Table VII.12.	Distribution of households by per capita equivalent total income depending on availability and number of working persons in their composition	265

.VII.13.

(10%-)

Table VII.13. *Distribution of households by on the main source of household income by decile (10%) group depending on size of per capita equivalent money income* í í í í í .. 266

.VII.14.

(10%-)

Table VII.14. *Distribution of households by on the main source of household income by decile (10%) group depending on size of per capita equivalent total income...* í í í í í í .. 266

VIII.

Section VIII. Distribution of the population by level of per capital equivalent indicators for material well-being

.VIII.1.

Table VIII.1. *Distribution of the population with per capita equivalent money income for a month below subsistence line by place of residence* í í í í í í í í í í í í í í í í í í í .. 268

.VIII.2.

Table VIII.2. *Distribution of the population with per capita equivalent total income for a month below subsistence line by place of residence* í í í í í í í í í í í í í í í í í í í .. 269

.VIII.3.

Table VIII.3. *Distribution of the population by per capita equivalent money income* í í í í í .. 270

.VIII.4.

Table VIII.4. *Distribution of the population by per capita equivalent total income* í í í í í í .. 272

.VIII.5.

Table VIII.5. *Distribution of the population by main social group depending on per capita equivalent money income* í .. 274

.VIII.6.

Table VIII.6. *Distribution of the population by main social group depending on per capita equivalent total income* í .. 275

.VIII.7.

(10%-)

Table VIII.7. *Distribution of the population by main social group by decile (10%) group depending on size of per capita equivalent money income* í í í í í í í í í í í í í í í í í í í .. 276

.VIII.8.

(10%-)

Table VIII.8. *Distribution of the population by main social group by decile (10%) group depending on size of per capita equivalent total income* í í í í í í í í í í í í í í í í í í í .. 276

.VIII.9.

Table VIII.9. *Distribution of the population with per capita equivalent total income for a month below subsistence line by different socio-demographic groups and socio-economic household types* í .. 277

IX.	(10%-)		
Section IX.	Distribution of income by decile (10%) group of the population		
.IX.1.	(10%-)		
Table IX.1.	Distribution of money income by decile (10%) population group	í í í í í í í ..	279
.IX.2.	(10%-)		
Table IX.2.	Distribution of total income by decile (10%) population group	í í í í í í í í ..	280
.IX.1.	(10%-)		
	2010-2011 ..		
Diagram IX.1.	Inequality of total income distribution by decile (10%) population group for 2010-2011	í ..	281
X.			
Section X.	Consumption of foodstuffs		
.X.1.			
Table X.1.	Consumption of foodstuffs by households in towns and rural areas	í í í í í í í	283
.X.2.			
Table X.2.	Share of consumed foodstuffs produced by private farm holding by households in towns and rural areas	í ..	284
.X.3.			
Table X.3.	Consumption of foodstuffs by households depending on their quantitative composition	í ..	285
.X.4.			
Table X.4.	Share of consumed foodstuffs produced by private farm holding by households depending on their quantitative composition	í í í í í í í í í í í í í í í í í	286
.X.5.			
Table X.5.	Consumption of foodstuffs by households with children depending on the number of children in their composition	í í í ...í í í í í í í í í í í í í í í í í í ..	287
.X.6.			
Table X.6.	Share of consumed foodstuffs produced by private farm holding by households with children depending on the number of children in their composition	í í í í í í í	288
.X.7.			
Table X.7.	Consumption of foodstuffs by households with children depending on the number of adult persons in their composition	í í í í í í í í í í í í í í í í í ..	289
.X.8.			
Table X.8.	Share of consumed foodstuffs produced by private farm holding by households with children depending on the number of adult persons in their composition	í í .í í ...	290
.X.9.			
Table X.9.	Consumption of foodstuffs by households that have children who do not have one or both parents depending on the number of children in their composition	í í .í .í í ..	291

.X.10.		
<i>Table X.10.</i>	<i>Share of consumed foodstuffs produced by private farm holding by households that have children who do not have one or both parents depending on the number of children in their composition</i>	292
.X.11.		
<i>Table X.11.</i>	<i>Consumption of foodstuffs by households that have children who do not have one or both parents depending on the number of adult persons in their composition</i>	293
.X.12.		
<i>Table X.12.</i>	<i>Share of consumed foodstuffs produced by private farm holding by households that have children who do not have one or both parents depending on the number of adult persons in their composition</i>	294
.X.13.		
<i>Table X.13.</i>	<i>Consumption of foodstuffs by households without children depending on their composition</i>	295
.X.14.		
<i>Table X.14.</i>	<i>Share of consumed foodstuffs produced by private farm holding by households without children depending on their composition</i>	296
.X.15.		
<i>Table X. 15.</i>	<i>Consumption of foodstuffs by households depending on availability and number of working persons in their composition</i>	297
.X.16.		
<i>Table X.16.</i>	<i>Share of consumed foodstuffs produced by private farm holding by households depending on availability and number of working persons in their composition</i>	298
.X.17.		
<i>Table X.17.</i>	<i>Consumption of foodstuffs by households depending on the main source of household income</i>	299
.X.18.		
<i>Table X.18.</i>	<i>Share of consumed foodstuffs produced by private farm holding depending on the main source of household income</i>	300
.X.19.		
<i>Table X.19.</i>	<i>Consumption of foodstuffs by households depending on age and sex of person who is in charge of household (head of household)</i>	301
.X.20.		
<i>Table X.20.</i>	<i>Share of consumed foodstuffs produced by private farm holding depending on age and sex of person who is in charge of household (head of household)</i>	302
.X.21.		

Table X.21. .X.22.	<i>Consumption of foodstuffs by households depending on size of per capita equivalent total income</i> í .	303
Table X.22. .X.23.	<i>Share of consumed foodstuffs produced by private farm holding depending on size of per capita equivalent total household income</i> í í í í í í í í í í í í í í í í í ..	304
Table X.23. .X.24.	<i>Consumption of foodstuffs by urban households depending on size of per capita equivalent total income</i> í .	305
Table X.24. .X.25.	<i>Share of consumed foodstuffs produced by private farm holding by urban households depending on size of per capita equivalent total income</i> í í í í í í í í í í í í ..	306
Table X.25. .X.26.	<i>Consumption of foodstuffs by rural households depending on size of per capita equivalent total income</i> í .	307
Table X.26. .X.27.	<i>Share of consumed foodstuffs produced by private farm holding by rural households depending on size of per capita equivalent total income</i> í í í í í í í í í í í í í í í í (10%-)	308
Table X.27. .X.28.	<i>Consumption of foodstuffs by households by decile (10%) group depending on per capita equivalent total income</i> í . (10%-)	309
Table X.28. .X.29.	<i>Share of consumed foodstuffs produced by private farm holding by decile (10%) group depending on per capita equivalent total income</i> í í í í í í í í í í í í í í í í í . (10%-)	310
Table X.29. .X.30.	<i>Consumption of foodstuffs by urban households by decile (10%) group depending on per capita equivalent total income</i> í ... (10%-)	311
Table X.30. .X.31.	<i>Share of consumed foodstuffs produced by private farm holding by urban households by decile (10%) group depending on per capita equivalent total income</i> í í í í í í (10%-)	312
Table X.31. .X.32.	<i>Consumption of foodstuffs by rural households by decile (10%) group depending on per capita equivalent total income</i> í . (10%-)	313

Table X.32.	Share of consumed foodstuffs produced by private farm holding by rural households by decile (10%) group depending on per capita equivalent total income	314
.X.33.		
Table X.33.	Consumption of foodstuffs by households by region	315
.X.34.		
Table X.34.	Share of consumed foodstuffs produced by private farm holding by households by region	316
.X.35.		
Table X.35.	Consumption of foodstuffs by households by economic district	317
.X.36.		
Table X.36.	Share of consumed foodstuffs produced by private farm holding by households by economic district	318

XI.

Section XI. Energy value and nutritional content of foodstuffs consumed by households

.XI.1.		
Table XI.1.	Energy value and nutritional content of foodstuffs consumed by households	320
.XI.2.		
Table XI.2.	Energy value and nutritional content of foodstuffs consumed by households depending on their qualitative composition	321
.XI.3.		
Table XI.3.	Energy value and nutritional content of foodstuffs consumed by households with children depending on the number of children in their composition	321
.XI.4.		
Table XI.4.	Energy value and nutritional content of foodstuffs consumed by households with children depending on the number of adult persons in their composition	322
.XI.5.		
Table XI.5.	Energy value and nutritional content of foodstuffs consumed by households that have children who do not have one or both parents depending on the number of children in their composition	322
.XI.6.		
Table XI.6.	Energy value and nutritional content of foodstuffs consumed by households that have children who do not have one or both parents depending on the number of adult persons in their composition	322
.XI.7.		
Table XI.7.	Energy value and nutritional content of foodstuffs consumed by households without children depending on their composition	323

.XI.8.

Table XI.8. *Energy value and nutritional content of foodstuffs consumed by households depending on availability and number of working persons in their composition* 323

.XI.9.

Table XI.9. *Energy value and nutritional content of foodstuffs consumed by households depending on the main source of household income* 324

.XI.10.

Table XI.10. *Energy value and nutritional content of foodstuffs consumed by households depending on age and sex of person who is in charge of household (head of household)* 324

.XI.11.

Table XI.11. *Energy value and nutritional content of foodstuffs consumed by households depending on size of per capita equivalent total income* 325

.XI.12.

Table XI.12. *Energy value and nutritional content of foodstuffs consumed by urban households depending on size of per capita equivalent total income* 326

.XI.13.

Table XI.13. *Energy value and nutritional content of foodstuffs consumed by rural households depending on size of per capita equivalent total income* 327

.XI.14.

Table XI.14. *Energy value and nutritional content of foodstuffs consumed by households by decile (10%) group depending on size of per capita equivalent total income* 328

.XI.15.

Table XI.15. *Energy value and nutritional content of foodstuffs consumed by urban households by decile (10%) group depending on size of per capita equivalent total income* 329

.XI.16.

Table XI.16. *Energy value and nutritional content of foodstuffs consumed by rural households by decile (10%) group depending on size of per capita equivalent total income* 330

.XI.17.

Table XI.17. *Energy value and nutritional content of foodstuffs consumed by households by region* 331

.XI.18.

Table XI.18. *Energy value and nutritional content of foodstuffs consumed by households by economic districts* 332

Methodological comments

Survey program 334

Basic principles to produce sample and extrapolation (dissemination) of data from sample survey over the total population of all households of Ukraine 335

Methodological explanations about data quality assessment 344

Methodological explanations about the basic terms and system for indicators that characterize the material well-being of households 347

Annexes

Annex 1. The number of selected households and their participation in the survey in 2012 370

Annexes 2-6. Quality characteristics of assessment of average monthly values of indicators using the results of household living conditions survey in 2012 (Ukraine, large, small city, rural area, region):

Annex 2. Money income 371

Annex 3. Money expenditure 372

Annex 4. Total expenditure 373

Annex 5. Total income 374

Annex 6. Total resources 375

Annexes 7-11. Quality characteristics of assessment of average monthly values of indicators using the results of household living conditions survey by economic districts in 2012:

Annex 7. Money income 376

Annex 8. Money expenditure 376

Annex 9. Total expenditure 377

Annex 10. Total income 377

, :

(Ē) . ;

(0; 0,0) . , , ;

(...) . ;

õ ö . , ;

õ ö . , .

02 27 01 1999 . 2002 .ö, 1998 . 971, 1998 . 1725 ð .

() ø , 2012 ., 2013 ö. (, ,),

2013 . 2007 ., (199962006 . 2011 .,

ó 0,7 (3- 1, : 1+0,7+0,7=2,4). 2,4

2002 .

(COICOPóHBS),

() . ø
COICOP-HBS,

2007 .,

õ : õ õ ö; õ õ, õ
, , , ø .
õ õ õ

ö.

2009 .

29 2007 . 480.

1,

(,), , ,

(10%-)

2007 .

õ

5 2007 . 1379,

2009 .

ó

ö

õ

1

õ

ö õ

ö, õ

ö.

' "

,

-

".

-

.

(

)

ø

,

,

.

)

(

:

,

(

),

,

ó

2013 .

ó

,

,

.

,

,

,

.

РОЗДІЛ І.

**СОЦІАЛЬНО-ДЕМОГРАФІЧНІ
ХАРАКТЕРИСТИКИ**

***SOCIAL AND DEMOGRAPHIC
CHARACTERISTICS***

Розподіл домогосподарств України за місцем проживання

Distribution of households of Ukraine by place of residence

Табл. І.1.

Розподіл домогосподарств за регіонами

Distribution of households by region

	Кількість домогосподарств		у тому числі, які проживають (%)				Середній розмір домогосподарства (осіб)
	тисяч	у %	у міських поселеннях			у сільській місцевості	
			у великих містах	у малих містах	всього		
Україна	16958,7	100,0	43,4	25,9	69,3	30,7	2,58
<i>у тому числі за регіонами:</i>							
Автономна Республіка Крим	734,5	4,3	49,2	16,6	65,8	34,2	2,60
Вінницька	641,8	3,8	21,9	24,9	46,8	53,2	2,48
Волинська	335,4	2,0	20,8	31,4	52,2	47,8	3,03
Дніпропетровська	1314,0	7,7	66,6	17,4	84,0	16,0	2,40
Донецька	1684,2	9,9	61,0	29,7	90,7	9,3	2,41
Житомирська	492,4	2,9	20,1	35,8	55,9	44,1	2,52
Закарпатська	355,8	2,1	10,9	29,8	40,7	59,3	3,46
Запорізька	688,4	4,1	57,5	19,4	76,9	23,1	2,48
Івано-Франківська	451,2	2,7	16,9	28,1	45,0	55,0	3,00
Київська (без м.Києва)	640,1	3,8	11,2	46,5	57,7	42,3	2,63
Кіровоградська	423,6	2,5	32,0	29,4	61,4	38,6	2,30
Луганська	908,1	5,4	57,2	29,9	87,1	12,9	2,37
Львівська	819,8	4,8	33,4	29,9	63,3	36,7	3,02
Миколаївська	447,9	2,6	42,1	25,7	67,8	32,2	2,56
Одеська	842,0	5,0	40,9	27,1	68,0	32,0	2,65
Полтавська	601,4	3,5	36,3	23,6	59,9	40,1	2,38
Рівненська	376,8	2,2	20,3	28,8	49,1	50,9	3,02
Сумська	445,3	2,6	22,6	43,2	65,8	34,2	2,45
Тернопільська	359,8	2,1	22,4	22,8	45,2	54,8	2,94
Харківська	1029,4	6,1	51,7	28,6	80,3	19,7	2,45
Херсонська	404,4	2,4	32,8	29,8	62,6	37,4	2,62
Хмельницька	487,3	2,9	18,8	33,3	52,1	47,9	2,64
Черкаська	524,4	3,1	23,8	30,1	53,9	46,1	2,38
Чернівецька	305,5	1,8	30,8	12,9	43,7	56,3	2,91
Чернігівська	448,7	2,6	24,0	35,1	59,1	40,9	2,33
м.Київ	1062,8	6,3	100,0	-	100,0	-	2,58
м.Севастополь	133,7	0,8	94,7	-	94,7	5,3	2,49

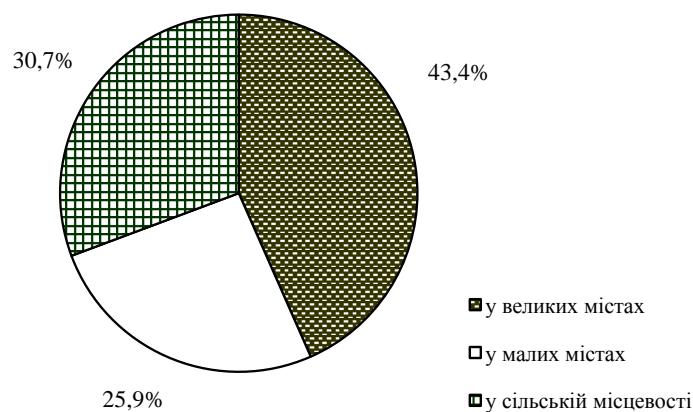
За даними вибіркового обстеження кількість домогосподарств в Україні, у складі яких є молоді сім'ї, становить 3517,7 тис.

Частка домогосподарств, які проживають в міських поселеннях за регіонами
Share of households that live in urban settlements by region

Діаграма І.2

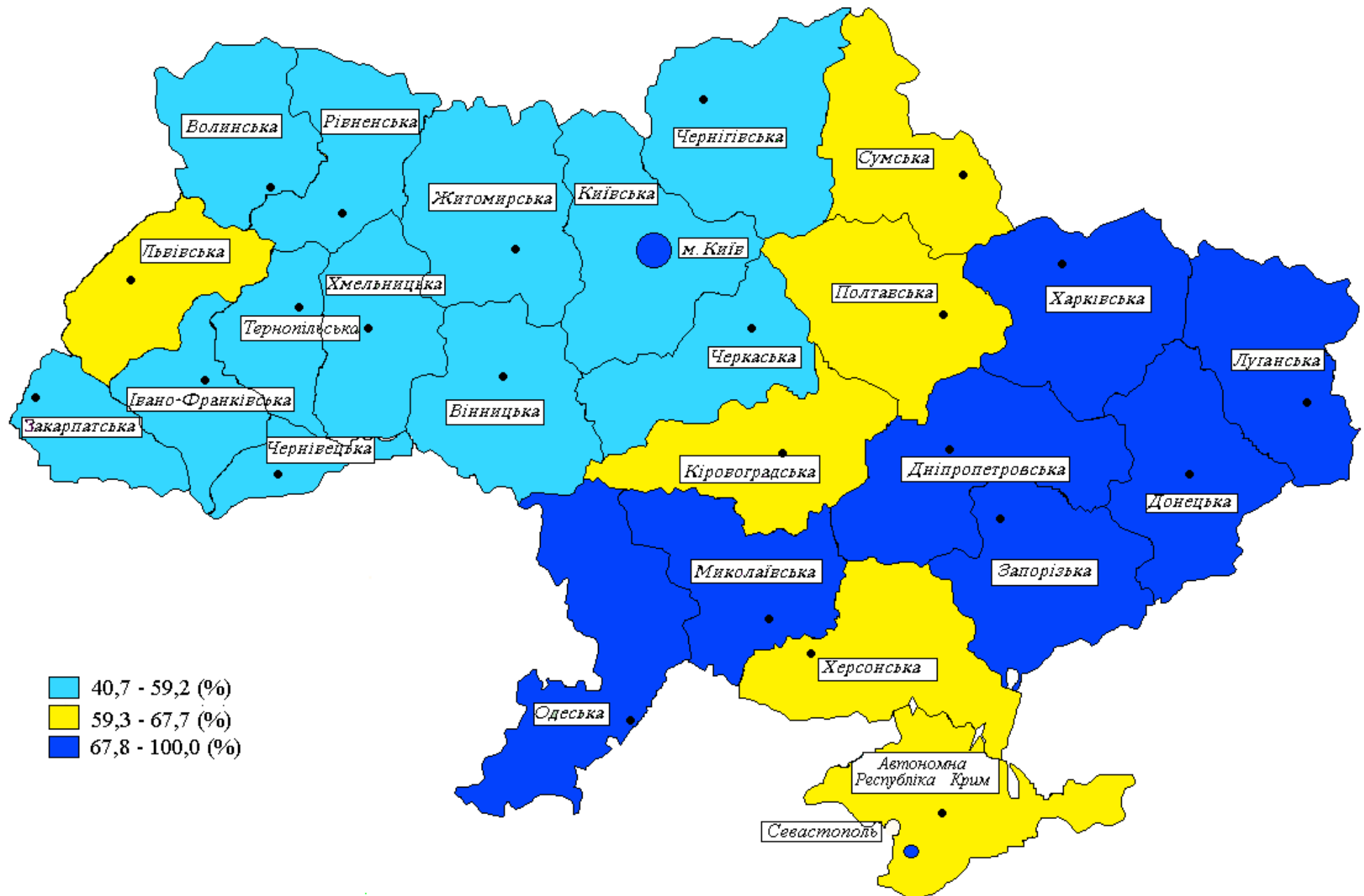

Склад домогосподарств за статтю та віком їх членів
Composition of households by sex and age of their members

	Всі домогосподарства	у тому числі, які проживають				
		у міських поселеннях			у сільській місцевості	
		у великих містах	у малих містах	всього		
Середній розмір домогосподарства (осіб)	2,58	2,53	2,54	2,53	2,70	
<i>Розподіл складу домогосподарства (%)</i>						
діти у віці	до 3 років	3,2	3,5	3,3	3,4	2,8
	3 - 6 років	5,1	5,2	5,4	5,3	4,7
	7 - 13 років	6,6	6,3	6,4	6,3	7,1
підлітки у віці	14 - 15 років	1,8	1,5	1,7	1,6	2,2
	16 - 17 років	2,0	1,7	2,1	1,9	2,3
жінки у віці	18 - 29 років	8,2	9,6	8,3	9,1	6,1
чоловіки у віці	18 - 29 років	8,5	9,5	8,1	9,0	7,5
жінки у віці	30 - 54 років	19,7	20,2	19,6	20,0	19,2
чоловіки у віці	30 - 59 років	20,5	20,0	20,7	20,2	21,1
жінки у віці	55 років і старші	16,8	15,5	16,9	16,0	18,5
чоловіки у віці	60 років і старші	7,6	7,0	7,5	7,2	8,5
		100,0	100,0	100,0	100,0	100,0

Діаграма І.3.

Розподіл домогосподарств України за розміром
Distribution of households of Ukraine by size

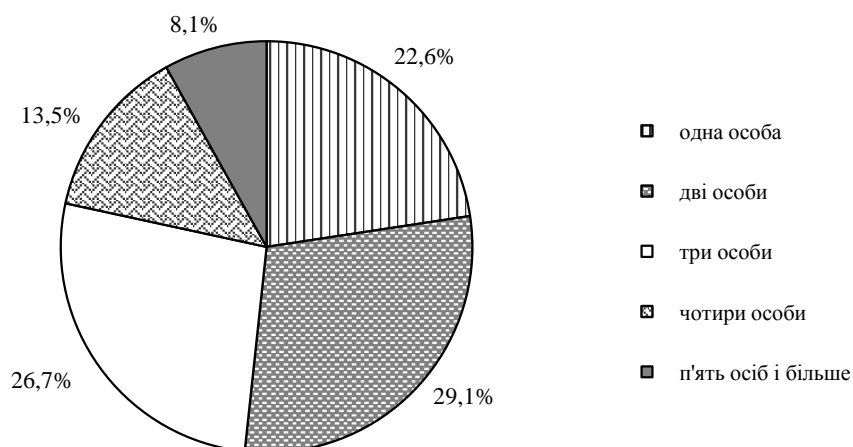

Розподіл домогосподарств за кількістю їх членів і наявністю дітей

Distribution of households by the number of their members and availability of children

	Всі домогосподарства	у тому числі, які проживають:			
		у міських поселеннях			у сільській місцевості
		у великих містах	у малих містах	всього	
Кількість домогосподарств (тисяч)	16958,7	7366,4	4398,6	11765,0	5193,7
<i>Частка домогосподарств, які складаються з (%)</i>					
однієї особи	22,6	21,3	21,8	21,5	25,0
двох осіб	29,1	29,8	30,5	30,1	26,8
трьох осіб	26,7	30,1	27,9	29,2	21,2
чотирьох осіб	13,5	13,5	13,5	13,5	13,6
п'ятьох осіб і більше	8,1	5,3	6,3	5,7	13,4
	100,0	100,0	100,0	100,0	100,0
Частка домогосподарств з дітьми до 18 років (%)	37,9	38,1	38,3	38,2	37,2
Частка домогосподарств без дітей (%)	62,1	61,9	61,7	61,8	62,8
	100,0	100,0	100,0	100,0	100,0
<i>Із загальної кількості домогосподарств частка домогосподарств з дітьми у віці (%)</i>					
до 3 років	8,1	8,7	8,2	8,6	7,0
до 7 років	19,3	20,4	19,8	20,2	17,3
до 14 років	31,0	31,9	30,8	31,5	29,8
до 16 років	34,2	34,9	34,1	34,6	33,4
до 18 років	37,9	38,1	38,3	38,2	37,2

Діаграма І.4.

Розподіл міських та сільських домогосподарств за розміром

Distribution of urban and rural households by size

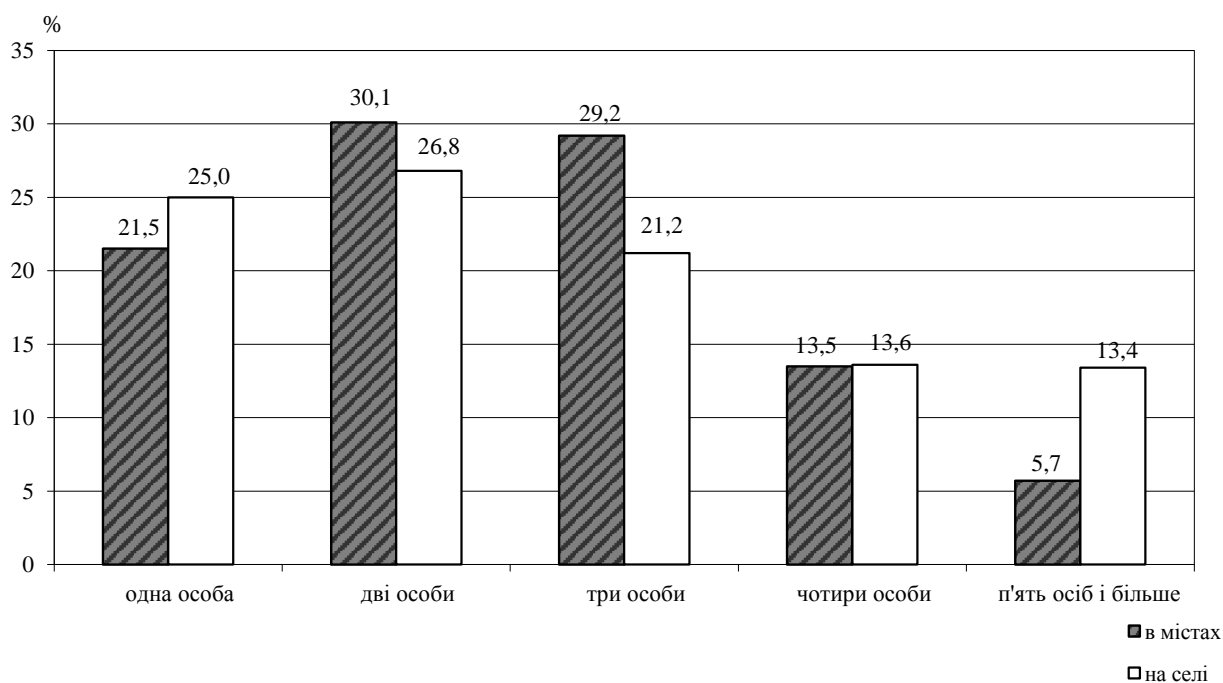

Розподіл домогосподарств за кількістю їх членів і наявністю дітей за регіонами

Distribution of households by the number of their members and availability of children by region

	Кількість домогосподарств (тисяч)	Частка домогосподарств (%), які складаються з				Частка домогосподарств з дітьми до 18 років (%)
		однієї особи	двох осіб	трьох осіб	чотирьох осіб і більше	
Україна	16958,7	22,6	29,1	26,7	21,6	37,9
<i>у тому числі за регіонами</i>						
Автономна Республіка Крим	734,5	21,6	29,9	25,7	22,8	36,8
Вінницька	641,8	28,9	26,7	22,4	22,0	35,2
Волинська	335,4	18,1	21,1	25,1	35,7	48,6
Дніпропетровська	1314,0	26,5	29,6	28,0	15,9	34,4
Донецька	1684,2	22,2	33,2	30,4	14,2	35,1
Житомирська	492,4	25,7	28,7	24,3	21,3	38,0
Закарпатська	355,8	8,9	23,1	20,4	47,6	54,2
Запорізька	688,4	19,9	32,3	33,2	14,6	35,5
Івано-Франківська	451,2	21,6	21,3	19,7	37,4	47,5
Київська (без м.Києва)	640,1	21,9	28,0	27,1	23,0	37,5
Кіровоградська	423,6	28,4	33,6	22,5	15,5	32,9
Луганська	908,1	24,2	32,2	30,9	12,7	36,1
Львівська	819,8	18,0	22,7	24,7	34,6	45,6
Миколаївська	447,9	19,3	32,3	28,9	19,5	39,3
Одеська	842,0	21,5	24,3	34,4	19,8	39,2
Полтавська	601,4	27,6	31,7	23,9	16,8	32,4
Рівненська	376,8	20,1	19,8	22,4	37,7	47,7
Сумська	445,3	24,7	31,8	25,1	18,4	34,8
Тернопільська	359,8	23,6	20,5	20,9	35,0	46,7
Харківська	1029,4	21,4	34,6	26,3	17,7	33,6
Херсонська	404,4	19,0	31,1	29,7	20,2	36,9
Хмельницька	487,3	22,6	28,8	20,7	27,9	39,5
Черкаська	524,4	28,6	30,0	23,0	18,4	34,8
Чернівецька	305,5	16,2	26,2	26,5	31,1	51,5
Чернігівська	448,7	26,4	31,8	26,8	15,0	34,1
м.Київ	1062,8	20,3	29,2	29,0	21,5	35,3
м.Севастополь	133,7	27,0	27,9	21,4	23,7	35,8

Частка домогосподарств з дітьми за регіонами
Share of households with children by region

Діаграма I.5

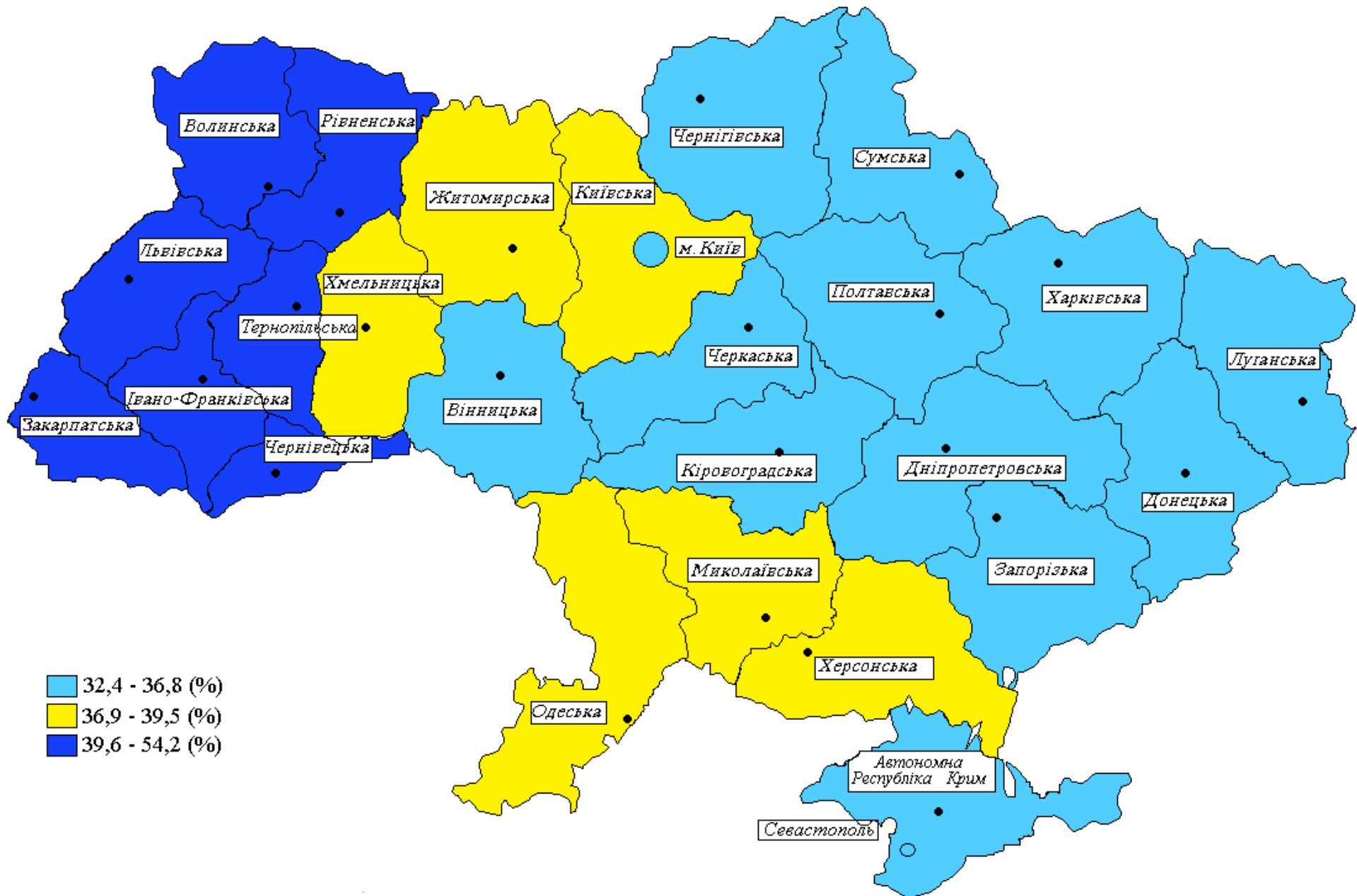

Характеристика домогосподарств з дітьми

Characteristics of households with children

	Всі домогос- подарства з дітьми	у тому числі, які проживають			
		у міських поселеннях			у сільській місцевості
		у великих містах	у малих містах	всього	
Домогосподарства з дітьми (тисяч)	6429,4	2808,4	1686,8	4495,2	1934,2
<i>з них частка домогосподарств з дітьми у віці (%)</i>					
до 3 років	21,3	22,9	21,5	22,4	18,9
3 - 6 років	32,9	33,5	33,6	33,6	31,4
7 - 13 років	41,0	39,1	38,8	39,0	45,6
14 - 15 років	11,9	9,9	11,1	10,4	15,5
16 - 17 років	13,3	11,2	13,8	12,2	15,9
Розподіл домогосподарств з дітьми за кількістю дітей у їх складі (%):					
одна дитина	75,2	79,6	77,5	78,8	66,8
дві дитини	22,5	19,4	20,6	19,9	28,9
три дитини	2,0	0,9	1,7	1,2	3,8
чотири дитини	0,2	0,0	0,1	0,0	0,4
п'ять дітей і більше	0,1	0,1	0,1	0,1	0,1
	100,0	100,0	100,0	100,0	100,0
Розподіл домогосподарств з дітьми за кількістю дорослих осіб у їх складі (%):					
одна особа ¹	8,0	9,3	8,7	9,1	5,4
дві особи	58,3	63,1	62,6	62,9	47,6
три особи і більше	33,7	27,6	28,7	28,0	47,0
	100,0	100,0	100,0	100,0	100,0
Із загальної кількості домогосподарств з дітьми частка домогосподарств, які складаються лише з дітей та непрацюючих пенсіонерів (%):	1,3	0,8	1,4	1,0	1,9
Розподіл домогосподарств з однією дорослою особою за кількістю дітей у їх складі (%):					
одна дитина	84,2	85,1	85,8	85,3	79,9
дві дитини	14,2	12,8	13,6	13,1	18,4
три дитини і більше	1,6	2,1	0,6	1,6	1,7
	100,0	100,0	100,0	100,0	100,0

¹ Включаючи домогосподарства, які складаються тільки з осіб у віці до 18 років (як правило, це студенти та учні технікумів, училищ та інших прирівняних до них навчальних закладів, які проживають у гуртожитках або в найманому житлі окремо від своєї родини). За даними цього обстеження у листопаді 2012 року частка таких домогосподарств становила близько 1 відсотка від всієї кількості домогосподарств України.

Розподіл домогосподарств з дітьми за кількістю дітей у їх складі за регіонами

Distribution of households with children by the number of children in their composition by region

	Кількість домо- господарств з дітьми (тисяч)	Частка домогосподарств з дітьми (%), які мають		
		одну дитину	дві дитини	три дитини і більше
Україна	6429,4	75,2	22,5	2,3
<i>у тому числі за регіонами</i>				
Автономна Республіка Крим	270,1	70,6	27,5	1,9
Вінницька	226,2	66,6	30,5	2,9
Волинська	162,9	59,8	33,1	7,1
Дніпропетровська	451,4	76,8	21,8	1,4
Донецька	592,0	89,8	10,1	0,1
Житомирська	186,9	65,5	33,3	1,2
Закарпатська	192,8	50,8	44,3	4,9
Запорізька	244,6	82,2	16,0	1,8
Івано-Франківська	214,4	66,1	31,5	2,4
Київська (без м.Києва)	239,9	67,6	32,0	0,4
Кіровоградська	139,5	75,3	20,9	3,8
Луганська	328,2	96,8	3,2	0,0
Львівська	373,4	67,1	30,2	2,7
Миколаївська	176,1	78,9	20,4	0,7
Одеська	329,8	72,3	22,4	5,3
Полтавська	194,7	75,6	23,6	0,8
Рівненська	179,8	58,7	28,3	13,0
Сумська	155,0	86,1	11,4	2,5
Тернопільська	167,8	74,5	22,3	3,2
Харківська	345,9	80,7	18,5	0,8
Херсонська	149,4	67,7	28,2	4,1
Хмельницька	192,5	74,0	23,1	2,9
Черкаська	182,5	81,8	17,4	0,8
Чернівецька	157,5	79,0	19,9	1,1
Чернігівська	153,1	86,8	12,7	0,5
м.Київ	375,2	70,0	29,3	0,7
м.Севастополь ¹	47,8	83,7	14,4	1,9

¹ Зважаючи на невеликий обсяг вибірки, наведені дані не можна вважати достатньо надійними.

Розподіл домогосподарств з дітьми за кількістю дорослих осіб у їх складі за регіонами

Distribution of households with children by the number of adult persons in their composition by region

(відсотків)

	Розподіл домогосподарств з дітьми за кількістю дорослих осіб у їх складі			Із загальної кількості домогосподарств з дітьми частка домогосподарств, які складаються лише з дітей та непрацюючих пенсіонерів	Розподіл домогосподарств з однією дорослою особою за кількістю дітей у їх складі	
	одна особа	дві особи	три особи і більше		одна дитина	дві дитини і більше
Україна	8,0	58,3	33,7	1,3	84,2	15,8
<i>у тому числі за регіонами:</i>						
Автономна Республіка Крим	6,8	62,6	30,6	3,6	89,6	10,4
Вінницька	9,1	62,6	28,3	0,8	71,1	28,9
Волинська	7,6	44,4	48,0	2,9	87,4	12,6
Дніпропетровська	13,3	64,3	22,4	-	75,8	24,2
Донецька	8,3	64,8	26,9	0,4	96,0	4,0
Житомирська	7,9	72,2	19,9	-	85,5	14,5
Закарпатська	5,7	33,8	60,5	0,9	50,8	49,2
Запорізька	8,1	67,2	24,7	-	86,2	13,8
Івано-Франківська	7,1	38,7	54,2	2,4	79,8	20,2
Київська (без м.Києва)	10,8	59,5	29,7	1,9	83,0	17,0
Кіровоградська	9,1	64,2	26,7	-	75,8	24,2
Луганська	10,2	63,8	26,0	2,8	98,5	1,5
Львівська	5,7	41,9	52,4	-	83,6	16,4
Миколаївська	10,8	55,4	33,8	3,3	89,5	10,5
Одеська	4,8	70,1	25,1	2,0	77,1	22,9
Полтавська	8,1	56,2	35,7	-	93,9	6,1
Рівненська	5,2	55,1	39,7	1,1	78,1	21,9
Сумська	9,2	54,1	36,7	1,1	89,8	10,2
Тернопільська	10,7	29,7	59,6	2,6	80,3	19,7
Харківська	8,9	63,9	27,2	-	86,0	14,0
Херсонська	3,5	69,8	26,7	1,0	89,5	10,5
Хмельницька	6,2	53,2	40,6	2,3	94,8	5,2
Черкаська	4,8	65,6	29,6	1,1	96,3	3,7
Чернівецька	3,7	51,5	44,8	5,0	62,7	37,3
Чернігівська	5,4	63,9	30,7	1,4	88,7	11,3
м.Київ	8,7	60,6	30,7	1,1	77,1	22,9
м.Севастополь ¹	3,6	48,5	47,9	0,2	96,9	3,1

¹ Див. виноску до табл. І.6.

Розподіл домогосподарств, у складі яких є діти, які не мають одного чи обох батьків

Distribution of households that have children who do not have one or both parents

	Всі домогосподарства	у тому числі, які проживають				у сільській місцевості
		у міських поселеннях			всього	
		у великих містах	у малих містах			
Кількість домогосподарств (тисяч)	16958,7	7366,4	4398,6	11765,0	5193,7	
<i>у тому числі частка домогосподарств, у складі яких є діти, які не мають одного чи обох батьків (%)</i>	7,1	7,3	7,4	7,4	6,5	
Кількість домогосподарств, у складі яких є діти, які не мають одного чи обох батьків (тисяч)	1202,1	538,4	326,6	865,0	337,1	
<i>з них частка домогосподарств, в яких діти не мають (%):</i>						
матері	2,2	1,3	2,5	1,7	3,6	
батька	94,1	93,9	93,4	93,7	94,9	
обох батьків (проживають з родичами або з іншими особами)	4,1	4,8	4,1	4,6	3,1	
Розподіл домогосподарств, у складі яких є діти, які не мають одного чи обох батьків, за віком дітей в їх складі (%):						
до 7 років	38,2	37,3	36,6	37,0	41,3	
7-13 років	43,4	46,5	36,7	42,8	45,1	
14-17 років	27,4	23,0	35,8	27,8	26,2	
Розподіл домогосподарств, у складі яких є діти, які не мають одного чи обох батьків, за кількістю дітей в їх складі (%):						
одна дитина	84,0	86,9	85,9	86,5	77,4	
дві дитини	14,0	11,7	12,2	11,9	19,4	
три дитини і більше	2,0	1,4	1,9	1,6	3,2	
	100,0	100,0	100,0	100,0	100,0	
Розподіл домогосподарств, у складі яких є діти, які не мають одного чи обох батьків, за кількістю дорослих осіб в їх складі (%):						
одна особа	33,4	38,6	33,7	36,7	24,9	
дві особи	32,7	29,4	35,2	31,6	35,6	
три особи і більше	33,9	32,0	31,1	31,7	39,5	
	100,0	100,0	100,0	100,0	100,0	

Розподіл домогосподарств, у складі яких є діти, які не мають одного чи обох батьків, за регіонами

Distribution of households that have children who do not have one or both parents by region

	Домогосподарства, у складі яких є діти, які не мають одного чи обох батьків		Розподіл домогосподарств, у складі яких є діти, які не мають одного чи обох батьків					
			за кількістю дітей в їх складі (%)			за кількістю дорослих осіб в їх складі (%)		
	тисяч	у % до загальної кількості домогосподарств	одна дитина	дві дитини	три дитини і більше	одна особа	дві особи	три особи і більше
Україна	1202,1	7,1	84,0	14,0	2,0	33,4	32,7	33,9
<i>у тому числі за регіонами</i>								
Автономна Республіка Крим	65,7	8,9	76,3	20,4	3,3	22,2	47,5	30,3
Вінницька	28,2	4,4	68,3	24,7	7,0	47,5	34,4	18,1
Волинська	25,7	7,7	72,2	21,5	6,3	15,4	30,4	54,2
Дніпропетровська	99,6	7,6	81,9	18,1	-	56,9	21,8	21,3
Донецька	147,7	8,8	94,1	5,4	0,5	28,2	38,0	33,8
Житомирська	30,4	6,2	85,6	14,1	0,3	25,8	53,8	20,4
Закарпатська ¹	30,2	8,5	55,5	37,0	7,5	17,1	12,2	70,7
Запорізька	49,5	7,2	85,1	10,2	4,7	31,4	47,9	20,7
Івано-Франківська	41,6	9,2	75,7	21,8	2,5	29,3	29,8	40,9
Київська (без м.Києва)	42,2	6,6	83,0	17,0	-	59,0	14,3	26,7
Кіровоградська	29,1	6,9	81,4	15,3	3,3	43,5	12,1	44,4
Луганська	97,1	10,7	97,7	2,3	-	30,3	29,7	40,0
Львівська	40,2	4,9	87,0	9,8	3,2	46,6	17,2	36,2
Миколаївська	53,0	11,8	87,3	12,7	-	31,4	28,6	40,0
Одеська	75,1	8,9	77,4	22,6	-	18,8	44,2	37,0
Полтавська	36,8	6,1	87,9	10,8	1,3	28,7	30,0	41,3
Рівненська	21,2	5,6	82,4	1,8	15,8	34,9	16,3	48,8
Сумська	25,3	5,7	88,9	3,8	7,3	38,4	17,2	44,4
Тернопільська	8,9	2,5	53,0	37,1	9,9	64,3	4,9	30,8
Харківська	74,2	7,2	83,6	15,1	1,3	35,7	41,6	22,7
Херсонська	17,5	4,3	82,7	17,3	-	25,5	40,5	34,0
Хмельницька	31,9	6,6	70,2	24,3	5,5	27,9	34,7	37,4
Черкаська	21,2	4,0	86,0	12,5	1,5	20,4	34,9	44,7
Чернівецька	18,8	6,1	79,5	20,5	-	14,2	36,7	49,1
Чернігівська	33,1	7,4	93,5	6,3	0,2	24,9	38,3	36,8
м.Київ	47,0	4,4	86,7	13,3	-	50,9	40,4	8,7
м.Севастополь ¹	10,9	8,2	99,5	-	0,5	13,7	27,6	58,7

¹ Див. виноску до табл. І.6.

Характеристика домогосподарств без дітей
Characteristics of households without children

	Всі домогосподарства	у тому числі, які проживають				у сільській місцевості
		у міських поселеннях			всього	
		у великих містах	у малих містах			
Домогосподарства без дітей (тисяч)	10529,3	4558,0	2711,8	7269,8	3259,5	
Домогосподарства з однієї особи (тисяч)	3826,5	1569,6	958,3	2527,9	1298,6	
<i>у тому числі (%):</i>						
у працездатному віці	33,3	42,8	31,9	38,6	22,9	
у непрацездатному віці	66,7	57,2	68,1	61,4	77,1	
	100,0	100,0	100,0	100,0	100,0	
Домогосподарства з двох і більше осіб (тисяч)	6702,8	2988,4	1753,5	4741,9	1960,9	
<i>у тому числі частка домогосподарств (%), у складі яких:</i>						
всі у працездатному віці	42,6	47,1	41,6	45,1	36,6	
є одна особа у непрацездатному віці	23,9	21,1	24,8	22,4	27,4	
є дві або більше осіб у непрацездатному віці і одна або більше осіб у працездатному віці	7,0	6,9	6,5	6,8	7,5	
всі у непрацездатному віці	26,5	24,9	27,1	25,7	28,5	
	100,0	100,0	100,0	100,0	100,0	

Кількість домогосподарств без дітей, у тому числі домогосподарств, які складаються з однієї особи, за регіонами
Number of households without children including households that consist of one person by region

	Всі домогосподарства без дітей (тисяч)	у тому числі домогосподарства з однієї особи (тисяч)	у тому числі (%)	
			у працездатному віці	у непрацездатному віці
Україна	10529,3	3826,5	33,3	66,7
<i>у тому числі за регіонами</i>				
Автономна Республіка Крим	464,4	158,8	35,7	64,3
Вінницька	415,6	185,0	30,2	69,8
Волинська	172,5	60,8	46,6	53,4
Дніпропетровська	862,6	348,0	33,7	66,3
Донецька	1092,2	373,5	29,7	70,3
Житомирська	305,5	126,4	27,6	72,4
Закарпатська	163,0	31,8	34,3	65,7
Запорізька	443,8	137,3	35,5	64,5
Івано-Франківська	236,8	97,4	25,7	74,3
Київська (без м.Києва)	400,2	139,9	17,9	82,1
Кіровоградська	284,1	120,4	50,1	49,9
Луганська	579,9	219,6	28,6	71,4
Львівська	446,4	147,5	22,1	77,9
Миколаївська	271,8	86,5	32,2	67,8
Одеська	512,2	180,7	35,8	64,2
Полтавська	406,7	165,7	40,0	60,0
Рівненська	197,0	75,8	24,6	75,4
Сумська	290,3	109,9	35,3	64,7
Тернопільська	192,0	84,9	34,9	65,1
Харківська	683,5	220,6	37,4	62,6
Херсонська	255,0	76,7	43,5	56,5
Хмельницька	294,8	110,2	21,0	79,0
Черкаська	341,9	149,8	23,5	76,5
Чернівецька	148,0	49,5	20,6	79,4
Чернігівська	295,6	118,3	27,5	72,5
м.Київ	687,6	215,3	60,0	40,0
м.Севастополь ¹	85,9	36,2	35,3	64,7

¹ Див. виноску до табл. І.6.

Розподіл домогосподарств за наявністю працюючих осіб у їх складі
Distribution of households by availability of working persons in their composition

	Всі домогосподарства	у тому числі, які проживають			
		у міських поселеннях			у сільській місцевості
		у великих містах	у малих містах	всього	
Кількість домогосподарств (тисяч)	16958,7	7366,4	4398,6	11765,0	5193,7
<i>у тому числі частка домогосподарств (%)</i> , де:					
є працюючі особи	70,1	75,3	70,2	73,4	62,7
немає працюючих осіб	29,9	24,7	29,8	26,6	37,3
	100,0	100,0	100,0	100,0	100,0
Кількість домогосподарств, у складі яких є працюючі (тисяч)	11888,2	5545,5	3085,8	8631,3	3256,9
<i>у тому числі частка домогосподарств (%)</i> , у складі яких працюючих осіб:					
одна	45,3	43,9	45,6	44,5	47,5
дві	43,9	45,3	44,8	45,1	40,7
три і більше	10,8	10,8	9,6	10,4	11,8
	100,0	100,0	100,0	100,0	100,0
Середня кількість працюючих в розрахунку на одне домогосподарство (осіб)	1,2	1,3	1,2	1,2	1,0
Коефіцієнт економічного навантаження на працюючого члена домогосподарства (разів)	2,23	2,01	2,21	2,08	2,62

Розподіл домогосподарств за наявністю працюючих осіб у їх складі за регіонами

Distribution of households by availability of working persons in their composition by region

	Кількість домогосподарств (тисяч)	у тому числі частка домогосподарств, де (%)		Середня кількість працюючих в розрахунку на одне домогосподарство (осіб)	Коефіцієнт економічного навантаження на працюючого члена домогосподарства (разів)
		є працюючі особи	немає працюючих осіб		
Україна	16958,7	70,1	29,9	1,2	2,23
<i>у тому числі за регіонами</i>					
Автономна Республіка Крим	734,5	76,3	23,7	1,3	2,06
Вінницька	641,8	61,6	38,4	1,0	2,43
Волинська	335,4	73,8	26,2	1,2	2,52
Дніпропетровська	1314,0	69,5	30,5	1,1	2,12
Донецька	1684,2	67,5	32,5	1,1	2,19
Житомирська	492,4	54,8	45,2	0,9	2,76
Закарпатська	355,8	82,9	17,1	1,5	2,33
Запорізька	688,4	70,1	29,9	1,2	2,06
Івано-Франківська	451,2	70,3	29,7	1,2	2,57
Київська (без м.Києва)	640,1	64,9	35,1	1,1	2,39
Кіровоградська	423,6	62,9	37,1	0,9	2,52
Луганська	908,1	69,1	30,9	1,1	2,20
Львівська	819,8	75,4	24,6	1,3	2,28
Миколаївська	447,9	74,9	25,1	1,2	2,17
Одеська	842,0	73,0	27,0	1,1	2,31
Полтавська	601,4	65,1	34,9	1,0	2,32
Рівненська	376,8	75,3	24,7	1,3	2,30
Сумська	445,3	67,5	32,5	1,1	2,15
Тернопільська	359,8	64,6	35,4	1,0	2,88
Харківська	1029,4	75,6	24,4	1,3	1,87
Херсонська	404,4	75,3	24,7	1,2	2,16
Хмельницька	487,3	66,2	33,8	1,2	2,28
Черкаська	524,4	65,3	34,7	1,1	2,21
Чернівецька	305,5	75,0	25,0	1,3	2,27
Чернігівська	448,7	60,8	39,2	1,0	2,25
м.Київ	1062,8	77,9	22,1	1,3	2,00
м.Севастополь	133,7	79,4	20,6	1,3	1,91

Коефіцієнт економічного навантаження на працюючого члена домогосподарства за регіонами
Coefficient of economic burden per working household member by region

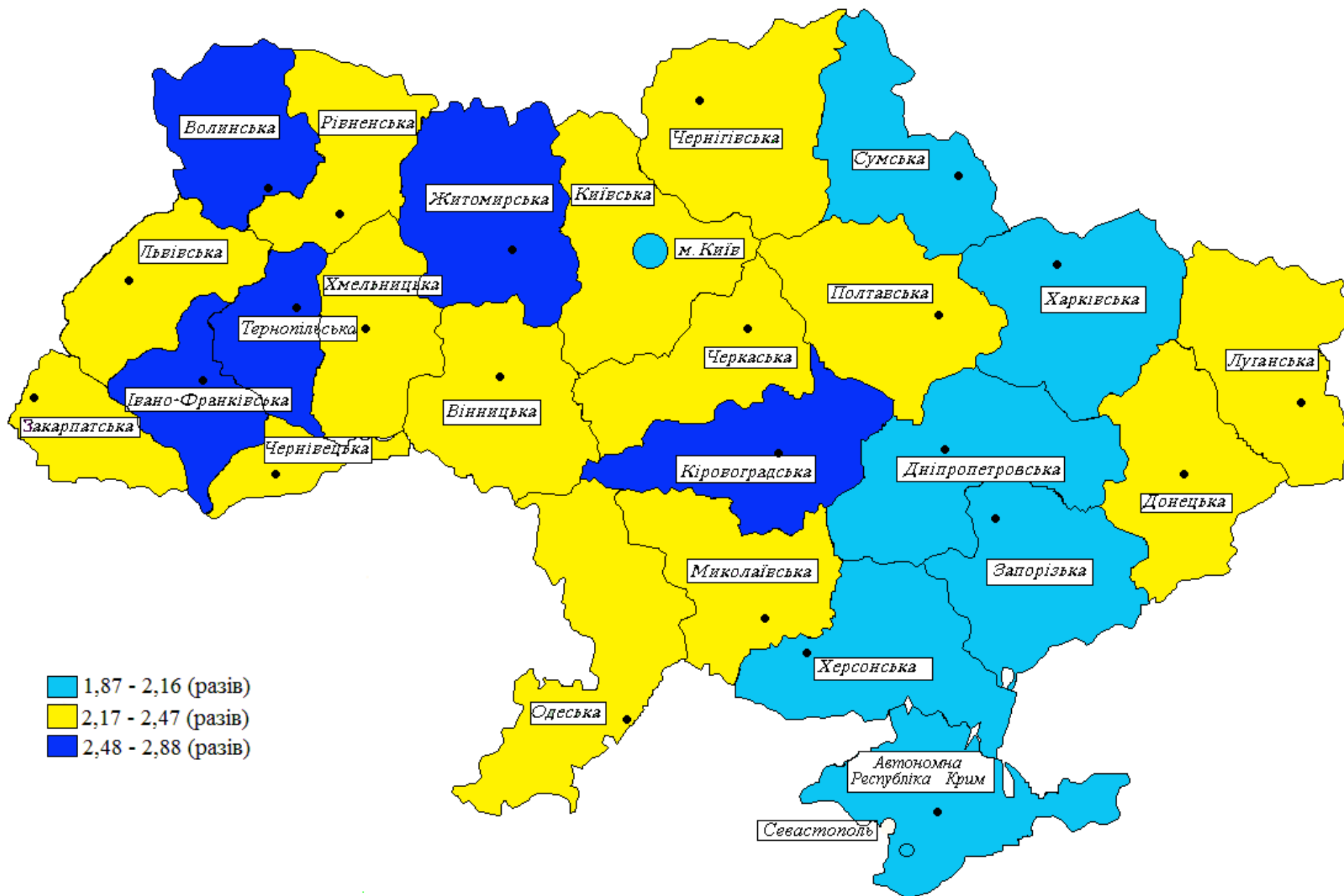

**Розподіл домогосподарств залежно від основного джерела
доходу домогосподарства**
*Distribution of households depending on the main source
of household income*

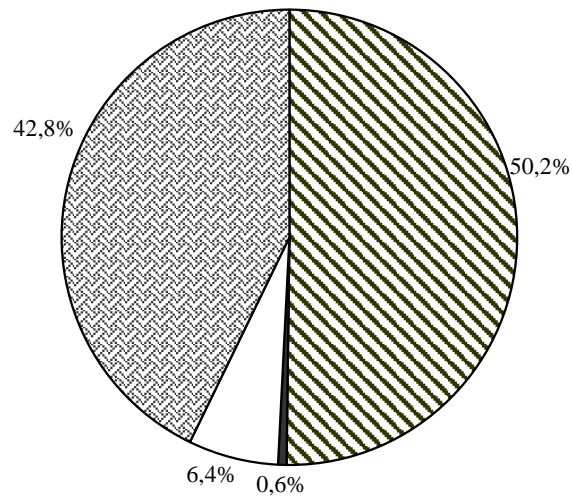

- оплата праці
- доход від підприємницької діяльності
- доход від самостійної трудової діяльності
- ▨ трансферти, доходи від власності та інші доходи

Табл. І.14.

**Розподіл домогосподарств залежно від основного
джерела доходу домогосподарства**
*Distribution of households depending on the main source of
household income*

	тисяч	у відсотках
Всі домогосподарства	16958,7	100,0
<i>у тому числі за основним джерелом доходу домогосподарства:</i>		
оплата праці	8528,8	50,2
доход від підприємницької діяльності	93,3	0,6
доход від самостійної трудової діяльності	1080,7	6,4
трансферти, доходи від власності та інші доходи	7255,9	42,8

**Розподіл домогосподарств залежно від віку та статі особи,
яка очолює домогосподарство (голови домогосподарства)**

*Distribution of households depending on age and sex of person
who is in charge of household (head of household)*

	Всі домогос- подарства	у тому числі, які проживають			
		у міських поселеннях			у сільській місцевості
		у великих містах	у малих містах	всього	
Кількість домогосподарств (тисяч)	16958,7	7366,4	4398,6	11765,0	5193,7
<i>Частка домогосподарств, які очолює (%)</i>					
жінка у віці 18 - 29 років	5,2	7,5	5,4	6,7	1,7
жінка у віці 30 - 55 років	23,0	25,1	24,6	24,9	18,6
жінка у віці 56 років і старше	26,7	23,9	27,1	25,1	30,4
чоловік у віці 18 - 29 років	4,4	6,1	4,2	5,4	2,2
чоловік у віці 30 - 59 років	27,8	27,0	26,3	26,7	30,1
чоловік у віці 60 років і старше	12,9	10,4	12,4	11,2	17,0

Діаграма І.8

**Розподіл міських та сільських домогосподарств залежно від віку та статі особи,
яка очолює домогосподарство (голови домогосподарства)**

*Distribution of urban and rural households depending on age and sex of person
who is in charge of household (head of household)*

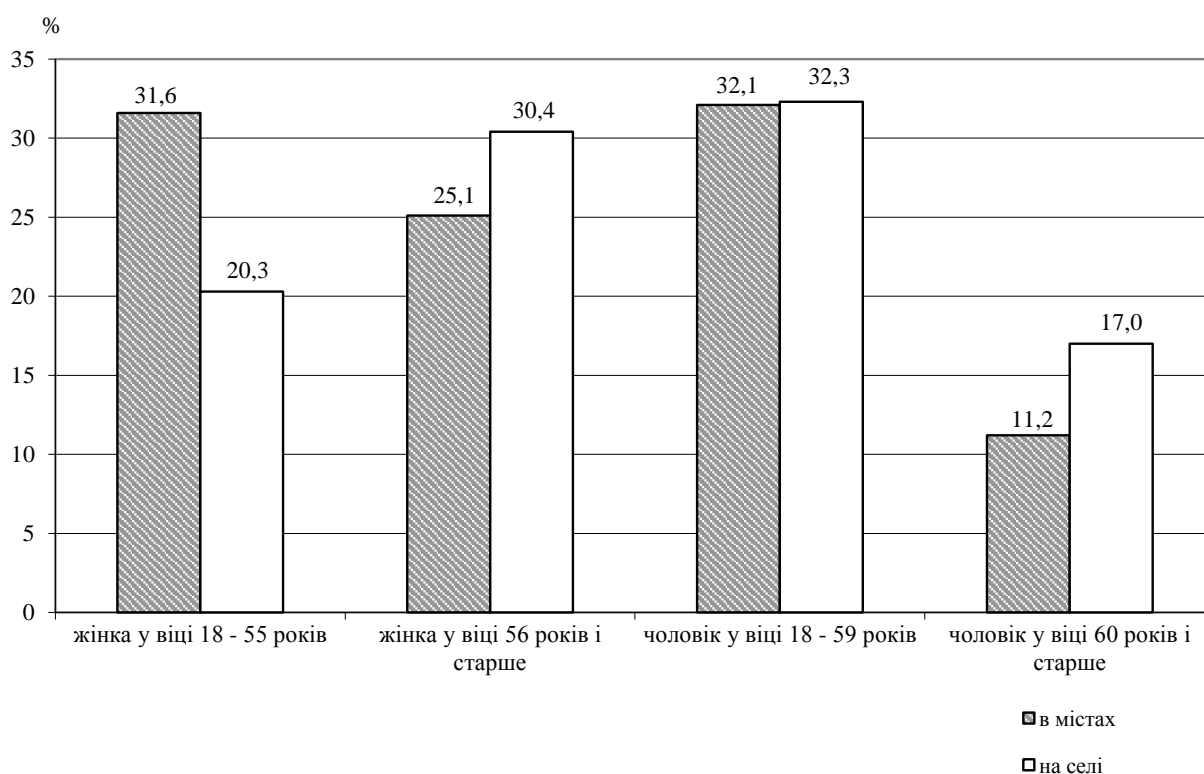

Розподіли домогосподарств за характеристиками їх житла залежно від розміру середньодушових еквівалентних грошових доходів
Distribution of households by characteristics of their dwellings depending on size of per capita equivalent money income

	Всі домогосподарства	у тому числі з середньодушовими еквівалентними грошовими доходами										У домогосподарствах із середньодушовими еквівалентними грошовими доходами у місяць								
		до 480,0	480,1 - 840,0	840,1 - 1200,0	1200,1 - 1560,0	1560,1 - 1920,0	1920,1 - 2280,0	2280,1 - 2640,0	2640,1 - 3000,0	3000,1 - 3360,0	3360,1 - 3720,0	понад 3720,0	нижче прожиткового мінімуму (1113,67 грн.)	нижче середнього рівня грошових доходів (1930,43 грн.)	нижче 50% середнього рівня грошових доходів (965,22 грн.)	нижче медіанного рівня грошових доходів (1691,72 грн.)	нижче 50% медіанного рівня грошових доходів (845,86 грн.)	нижче 60% медіанного рівня грошових доходів (1015,03 грн.)	нижче 75% медіанного рівня грошових доходів (1268,79 грн.)	
Розподіл домогосподарств (%) за типом їх житла:	100,0	100,0	100,0	100,0	100,0	100,0	100,0	100,0	100,0	100,0	100,0	100,0	100,0	100,0	100,0	100,0	100,0	100,0	100,0	100,0
окрема квартира	48,3	18,8	26,3	32,8	38,9	46,0	56,4	62,8	60,0	64,3	66,2	72,4	29,9	39,5	27,4	37,4	25,4	27,9	33,8	
комунальна квартира	0,5	0,0	0,1	0,1	0,3	0,6	1,0	0,8	1,1	0,4	0,0	0,3	0,1	0,3	0,0	0,3	0,1	0,0	0,1	
індивідуальний будинок	45,7	76,7	68,7	61,3	54,8	47,7	37,2	31,9	33,9	28,1	26,8	23,7	64,2	54,5	68,8	56,3	69,7	68,4	60,4	
частина індивідуального будинку	2,9	1,1	0,9	4,1	3,0	3,0	3,4	2,1	2,2	3,3	2,3	1,3	3,1	3,1	1,3	3,2	1,1	1,5	3,4	
гуртожиток	2,6	3,4	4,0	1,7	3,0	2,7	2,0	2,4	2,8	3,9	4,7	2,3	2,7	2,6	2,5	2,8	3,7	2,2	2,3	
Розподіл домогосподарств (%) за типом власності їх житла¹:	100,0	100,0	100,0	100,0	100,0	100,0	100,0	100,0	100,0	100,0	100,0	100,0	100,0	100,0	100,0	100,0	100,0	100,0	100,0	
приватна (приватизоване, куплене) власність	94,6	90,2	97,3	95,3	96,4	95,6	94,3	92,9	91,7	94,4	87,5	90,1	95,6	95,9	95,7	96,1	96,7	96,0	95,7	
державне	1,7	7,2	1,1	2,6	1,3	1,2	1,7	2,0	2,7	1,4	0,7	2,2	2,2	1,6	1,6	1,5	1,7	1,4	2,2	
відомче	0,2	0,0	0,0	0,1	0,1	0,1	0,3	0,7	0,5	0,2	0,0	0,0	0,1	0,1	0,0	0,1	0,0	0,0	0,1	
наймають у фізичних осіб	3,5	2,6	1,6	2,0	2,2	3,1	3,7	4,4	5,1	4,0	11,8	7,7	2,1	2,4	2,7	2,3	1,6	2,6	2,0	
Розподіл домогосподарств (%) за кількістю кімнат у житлі:	100,0	100,0	100,0	100,0	100,0	100,0	100,0	100,0	100,0	100,0	100,0	100,0	100,0	100,0	100,0	100,0	100,0	100,0	100,0	
одна кімната	13,4	7,2	14,5	12,8	13,0	13,2	12,5	13,2	14,6	15,2	14,1	17,2	13,1	13,0	11,3	13,1	13,5	11,1	13,4	
дві кімнати	35,6	62,7	41,8	38,5	33,7	33,7	37,7	38,6	35,1	31,9	37,1	30,7	40,0	35,5	42,1	36,1	43,9	42,8	39,1	
три кімнати	35,1	27,7	27,7	32,6	37,0	35,1	34,3	31,9	35,3	40,6	34,8	40,7	30,4	34,9	30,1	34,8	28,3	28,8	32,4	
чотири і більше кімнат	15,9	2,4	16,0	16,1	16,3	18,0	15,5	16,3	15,0	12,3	14,0	11,4	16,5	16,6	16,5	16,0	14,3	17,3	15,1	
Розподіл домогосподарств (%) за розміром житлової площі на одну особу:	100,0	100,0	100,0	100,0	100,0	100,0	100,0	100,0	100,0	100,0	100,0	100,0	100,0	100,0	100,0	100,0	100,0	100,0	100,0	
до 7,5 м ²	9,7	20,3	19,1	12,9	9,8	9,8	9,7	8,6	9,4	4,8	4,2	3,7	16,0	11,1	18,5	11,6	19,6	17,0	13,4	
7,5 м ² - 9,0 м ²	6,9	6,5	9,4	9,6	6,3	6,3	7,0	5,3	6,4	8,5	6,8	5,7	10,7	7,2	9,8	7,3	8,6	10,8	9,1	
9,1 м ² - 13,65 м ²	22,6	27,0	24,9	22,8	20,6	24,1	22,9	25,9	20,2	20,1	23,3	21,9	25,1	22,4	27,9	21,9	25,8	27,7	22,3	
понад 13,65 м ²	60,8	46,2	46,6	54,7	63,3	59,8	60,4	60,2	64,0	66,6	65,7	68,7	48,2	59,3	43,8	59,2	46,0	44,5	55,2	

¹ Без урахування домогосподарств, які проживають у гуртожитках.

Розподіли домогосподарств за характеристиками їх житла за децильними (10%-ми) групами залежно від розміру середньодушових еквівалентних грошових доходів

Distribution of households by characteristics of their dwellings by decile (10%) groups depending on size of per capita equivalent money income

(відсотків)

	Всі домогосподарства	у тому числі за децильними (10%-ми) групами за рівнем середньодушових еквівалентних грошових доходів у місяць										
		перша (нижча)	друга	третья	четверта	п'ята	шоста	сьома	восьма	дев'ята	десята (вища)	
Розподіл домогосподарств (%) за типом їх житла:	100,0	100,0	100,0	100,0	100,0	100,0	100,0	100,0	100,0	100,0	100,0	100,0
окрема квартира	48,3	29,3	37,0	36,3	40,5	44,8	48,1	56,6	58,3	61,2	70,6	
комунальна квартира	0,5	0,1	0,2	0,1	0,6	0,7	0,4	0,9	1,2	0,7	0,3	
індивідуальний будинок	45,7	65,4	56,7	57,3	52,9	48,5	46,4	36,6	35,9	32,9	23,8	
частина індивідуального будинку	2,9	2,8	4,0	3,1	3,0	3,2	2,7	4,0	1,7	2,5	2,2	
гуртожиток	2,6	2,4	2,1	3,2	3,0	2,8	2,4	1,9	2,9	2,7	3,1	
Розподіл домогосподарств (%) за типом власності їх житла¹:	100,0	100,0	100,0	100,0	100,0	100,0	100,0	100,0	100,0	100,0	100,0	
приватна власність (приватизоване, куплене)	94,6	95,5	96,2	97,0	95,8	95,8	95,1	93,8	93,6	92,8	90,4	
державне	1,7	2,2	2,3	0,8	1,6	0,5	1,9	1,7	2,2	1,9	1,8	
відомче	0,2	0,1	0,1	0,1	0,0	0,1	0,1	0,3	0,3	0,9	0,0	
наймають у фізичних осіб	3,5	2,2	1,4	2,1	2,6	3,6	2,9	4,2	3,9	4,4	7,8	
Розподіл домогосподарств (%) за кількістю кімнат у житлі:	100,0	100,0	100,0	100,0	100,0	100,0	100,0	100,0	100,0	100,0	100,0	
одна кімната	13,4	12,2	14,5	13,5	11,5	13,7	12,5	13,3	13,5	12,8	16,4	
дві кімнати	35,6	40,1	38,3	34,5	31,7	34,8	33,2	37,0	37,9	35,6	32,9	
три кімнати	35,1	30,3	33,9	36,5	38,6	35,0	35,1	34,2	32,1	36,9	38,6	
чотири і більше кімнат	15,9	17,4	13,3	15,5	18,2	16,5	19,2	15,5	16,5	14,7	12,1	
Розподіл домогосподарств (%) за розміром житлової площі на одну особу:	100,0	100,0	100,0	100,0	100,0	100,0	100,0	100,0	100,0	100,0	100,0	
до 7,5 м ²	9,7	16,3	11,1	9,9	8,9	11,5	8,3	9,4	9,3	7,9	4,3	
7,5 м ² - 9,0 м ²	6,9	11,1	7,2	6,4	5,8	5,4	7,4	7,2	6,2	5,4	7,1	
9,1 м ² - 13,65 м ²	22,6	25,0	19,2	20,9	21,8	23,8	23,9	23,1	26,6	19,6	22,2	
понад 13,65 м ²	60,8	47,6	62,5	62,8	63,5	59,3	60,4	60,3	57,9	67,1	66,4	

¹ Див. виноску до табл. І.16.

Розподіли домогосподарств за характеристиками їх житла залежно від розміру середньодушових еквівалентних загальних доходів

Distribution of households by characteristics of their dwellings depending on size of per capita equivalent total income

(відсотків)

	Всі домогосподарства	у тому числі з середньодушовими еквівалентними загальними доходами											У домогосподарствах із середньодушовими еквівалентними загальними доходами у місяць							
		до 480,0	480,1 - 840,0	840,1 - 1200,0	1200,1 - 1560,0	1560,1 - 1920,0	1920,1 - 2280,0	2280,1 - 2640,0	2640,1 - 3000,0	3000,1 - 3360,0	3360,1 - 3720,0	понад 3720,0	нижче прожиткового мінімуму (1113,67 грн.)	нижче середнього рівня загальних доходів (2055,40 грн.)	нижче 50% середнього рівня загальних доходів (1027,70 грн.)	нижче медіанного рівня загальних доходів (1825,12 грн.)	нижче 50% медіанного рівня загальних доходів (912,56 грн.)	нижче 60% медіанного рівня загальних доходів (1095,07 грн.)	нижче 75% медіанного рівня загальних доходів (1368,84 грн.)	
Розподіл домогосподарств (%) за типом їх житла:	100,0	100,0	100,0	100,0	100,0	100,0	100,0	100,0	100,0	100,0	100,0	100,0	100,0	100,0	100,0	100,0	100,0	100,0	100,0	100,0
окрема квартира	48,3	26,5	35,1	39,1	41,5	43,7	48,6	56,4	55,5	58,6	56,8	69,9	37,4	42,3	36,5	41,4	34,9	37,9	40,3	
комунальна квартира	0,5	0,0	0,1	0,1	0,4	0,5	0,6	1,2	0,9	0,3	0,0	0,3	0,1	0,4	0,1	0,4	0,1	0,1	0,1	
індивідуальний будинок	45,7	73,5	60,5	54,8	52,1	49,9	45,2	38,3	38,5	34,7	37,5	25,4	58,1	51,4	59,7	52,2	60,9	57,8	53,5	
частина індивідуального будинку	2,9	0,0	1,5	3,2	3,9	2,7	3,3	2,0	2,3	3,4	2,1	1,3	2,2	3,2	1,2	3,3	0,9	2,1	3,7	
гуртожиток	2,6	0,0	2,8	2,8	2,1	3,2	2,3	2,1	2,8	3,0	3,6	3,1	2,2	2,7	2,5	2,7	3,2	2,1	2,4	
Розподіл домогосподарств (%) за типом власності їх житла¹:	100,0	100,0	100,0	100,0	100,0	100,0	100,0	100,0	100,0	100,0	100,0	100,0	100,0	100,0	100,0	100,0	100,0	100,0	100,0	
приватна (приватизоване, куплене) власність	94,6	73,3	96,4	94,0	96,2	95,6	95,2	93,7	92,7	94,5	91,3	90,0	94,6	95,7	94,7	95,6	94,9	94,3	94,7	
державне	1,7	19,7	1,7	3,4	1,4	1,4	1,5	1,7	2,5	0,9	1,1	2,0	2,6	1,6	2,6	1,8	2,1	2,8	2,6	
відомче	0,2	0,0	0,0	0,0	0,1	0,1	0,0	0,6	1,0	0,1	0,0	0,0	0,0	0,1	0,0	0,1	0,0	0,0	0,1	
наймають у фізичних осіб	3,5	7,0	1,9	2,6	2,3	2,9	3,3	4,0	3,8	4,5	7,6	8,0	2,8	2,6	2,7	2,5	3,0	2,9	2,6	
Розподіл домогосподарств (%) за кількістю кімнат у житлі:	100,0	100,0	100,0	100,0	100,0	100,0	100,0	100,0	100,0	100,0	100,0	100,0	100,0	100,0	100,0	100,0	100,0	100,0	100,0	
одна кімната	13,4	2,8	15,1	13,4	13,6	13,8	11,8	12,5	12,3	15,4	12,1	16,7	12,4	13,5	12,8	13,7	13,9	12,5	14,6	
дві кімнати	35,6	86,8	43,6	41,0	35,5	35,3	34,5	37,2	34,7	30,8	34,9	31,8	42,1	36,3	46,7	37,0	46,5	42,6	38,8	
три кімнати	35,1	7,0	28,0	29,0	37,1	33,8	35,2	35,8	35,8	38,2	35,6	39,1	29,4	34,6	26,8	34,4	26,4	29,3	31,9	
чотири і більше кімнат	15,9	3,4	13,3	16,6	13,8	17,1	18,5	14,5	17,2	15,6	17,4	12,4	16,1	15,6	13,7	14,9	13,2	15,6	14,7	
Розподіл домогосподарств (%) за розміром житлової площі на одну особу:	100,0	100,0	100,0	100,0	100,0	100,0	100,0	100,0	100,0	100,0	100,0	100,0	100,0	100,0	100,0	100,0	100,0	100,0	100,0	
до 7,5 м ²	9,7	41,0	21,9	15,1	11,6	9,2	9,4	8,2	9,1	5,0	3,8	3,7	17,8	11,3	20,3	11,9	21,7	18,1	15,1	
7,5 м ² - 9,0 м ²	6,9	4,3	8,4	11,0	7,2	6,7	6,8	5,5	4,2	8,6	5,0	6,2	10,7	7,4	12,7	7,7	10,4	11,2	9,7	
9,1 м ² - 13,65 м ²	22,6	6,2	27,3	26,7	22,4	22,9	21,4	24,6	22,3	19,0	17,8	21,0	27,5	23,3	27,2	23,2	26,4	27,8	24,1	
понад 13,65 м ²	60,8	48,5	42,4	47,2	58,8	61,2	62,4	61,7	64,4	67,4	73,4	69,1	44,0	58,0	39,8	57,2	41,5	42,9	51,1	

¹ Див. виноску до табл. І.16.

Розподіли домогосподарств за характеристиками їх житла за децильними (10%-ми) групами залежно від розміру середньодушових еквівалентних загальних доходів

Distribution of households by characteristics of their dwellings by decile (10%) groups depending on size of per capita equivalent total income

(відсотків)

	Всі домогосподарства	у тому числі за децильними (10%-ми) групами за рівнем середньодушових еквівалентних загальних доходів у місяць										
		перша (нижча)	друга	третья	четверта	п'ята	шоста	сьома	восьма	дев'ята	десята (вища)	
Розподіл домогосподарств (%) за типом їх житла:	100,0	100,0	100,0	100,0	100,0	100,0	100,0	100,0	100,0	100,0	100,0	100,0
окрема квартира	48,3	38,1	43,0	40,2	42,9	44,2	45,4	51,1	56,7	56,6	64,6	
комунальна квартира	0,5	0,1	0,2	0,5	0,5	0,7	0,7	0,8	0,7	0,7	0,3	
індивідуальний будинок	45,7	56,1	50,1	53,6	50,9	48,8	48,5	42,7	38,5	37,5	29,6	
частина індивідуального будинку	2,9	2,9	4,5	3,6	2,9	2,6	3,1	3,1	2,0	2,5	2,0	
гуртожиток	2,6	2,8	2,2	2,1	2,8	3,7	2,3	2,3	2,1	2,7	3,5	
Розподіл домогосподарств (%) за типом власності їх житла¹:	100,0	100,0	100,0	100,0	100,0	100,0	100,0	100,0	100,0	100,0	100,0	100,0
приватна власність (приватизоване, куплене)	94,6	94,1	95,4	97,0	95,3	95,6	96,7	93,9	93,7	93,4	90,8	
державне	1,7	3,3	1,8	1,1	1,1	1,7	0,6	2,3	1,5	1,9	1,8	
відомче	0,2	0,0	0,3	0,0	0,0	0,2	0,0	0,1	0,9	0,4	0,1	
наймають у фізичних осіб	3,5	2,6	2,5	1,9	3,6	2,5	2,7	3,7	3,9	4,3	7,3	
Розподіл домогосподарств (%) за кількістю кімнат у житлі:	100,0	100,0	100,0	100,0	100,0	100,0	100,0	100,0	100,0	100,0	100,0	100,0
одна кімната	13,4	13,5	16,1	11,2	14,4	13,2	12,5	11,9	12,5	13,4	15,3	
дві кімнати	35,6	41,9	35,5	35,7	35,4	36,1	33,0	35,7	37,1	33,5	32,0	
три кімнати	35,1	28,6	35,7	38,5	33,5	34,6	35,8	34,2	35,5	36,4	38,4	
чотири і більше кімнат	15,9	16,0	12,7	14,6	16,7	16,1	18,7	18,2	14,9	16,7	14,3	
Розподіл домогосподарств (%) за розміром житлової площі на одну особу:	100,0	100,0	100,0	100,0	100,0	100,0	100,0	100,0	100,0	100,0	100,0	100,0
до 7,5 м ²	9,7	16,5	13,8	9,9	11,4	6,7	9,0	9,5	8,7	7,7	3,9	
7,5 м ² - 9,0 м ²	6,9	10,3	8,9	5,5	6,7	6,2	6,8	7,3	5,1	5,8	6,3	
9,1 м ² - 13,65 м ²	22,6	26,4	22,3	22,2	22,0	24,9	22,4	21,1	24,1	20,3	20,4	
понад 13,65 м ²	60,8	46,8	55,0	62,4	59,9	62,2	61,8	62,1	62,1	66,2	69,4	

¹ Див. виноску до табл. І.16.

**Розподіл домогосподарств за наявністю та розміром земельних ділянок, наявністю худоби, птиці і бджіл
залежно від розміру середньодушових еквівалентних грошових доходів**
*Distribution of households by availability and size of land plots, availability of livestock, poultry
and bees depending on size of per capita equivalent money income*

(відсотків)

	Всі домогосподарства	у тому числі з середньодушовими еквівалентними грошовими доходами											У домогосподарствах із середньодушовими еквівалентними грошовими доходами у місяць							
		до 480,0	480,1 - 840,0	840,1 - 1200,0	1200,1 - 1560,0	1560,1 - 1920,0	1920,1 - 2280,0	2280,1 - 2640,0	2640,1 - 3000,0	3000,1 - 3360,0	3360,1 - 3720,0	понад 3720,0	нижче прожиткового мінімуму (1113,67 грн.)	нижче середнього рівня грошових доходів (1930,43 грн.)	нижче 50% середнього рівня грошових доходів (965,22 грн.)	нижче медіанного рівня грошових доходів (1691,72 грн.)	нижче 50% медіанного рівня грошових доходів (845,86 грн.)	нижче 60% медіанного рівня грошових доходів (1015,03 грн.)	нижче 75% медіанного рівня грошових доходів (1268,79 грн.)	
Всі домогосподарства	100,0	100,0	100,0	100,0	100,0	100,0	100,0	100,0	100,0	100,0	100,0	100,0	100,0	100,0	100,0	100,0	100,0	100,0	100,0	100,0
<i>з них:</i>																				
домогосподарства, які утримують худобу, птицю і бджіл	29,7	54,0	49,0	38,0	37,0	32,0	27,0	21,0	17,0	14,0	13,0	11,0	42,0	36,0	48,0	37,0	49,0	47,0	39,0	
домогосподарства, які мають земельні ділянки	54,4	82,0	75,0	70,0	62,0	57,0	48,0	40,0	42,0	36,0	37,0	35,0	73,0	63,0	76,0	64,0	76,0	76,0	69,0	
Розподіл домогосподарств, які мають земельні ділянки, (%) за розміром площі землі, яку вони використовують:	100,0	100,0	100,0	100,0	100,0	100,0	100,0	100,0	100,0	100,0	100,0	100,0	100,0	100,0	100,0	100,0	100,0	100,0	100,0	100,0
10 соток і менше	35,9	51,4	21,3	32,8	32,6	35,5	37,4	38,3	44,2	43,8	56,9	59,7	29,8	32,9	25,4	32,6	24,4	28,2	31,6	
10,1 - 25 соток	17,3	3,3	15,3	20,5	16,7	15,7	17,7	18,0	17,7	24,6	18,2	12,8	17,9	17,1	15,5	17,4	14,6	15,4	19,3	
25,1 - 50 соток	9,5	3,8	17,4	11,1	10,9	8,8	6,6	9,3	6,8	5,2	8,5	3,2	13,0	10,7	14,0	11,0	15,5	14,2	11,4	
50,1 - 100 соток	10,2	5,5	12,9	11,6	11,2	11,4	8,4	11,5	7,5	3,4	2,1	3,4	11,9	11,4	12,8	11,3	11,7	11,8	11,8	
1,1 - 2 га	5,7	11,9	9,0	6,5	6,6	5,3	4,8	4,8	4,2	3,1	1,8	2,3	8,5	6,4	10,0	6,7	10,0	9,9	7,2	
2,1 - 5 га	10,2	14,2	14,4	10,1	12,2	11,2	8,7	7,8	4,4	5,7	2,5	6,1	11,0	11,6	13,6	11,5	14,3	12,5	11,0	
5,1 - 10 га	7,6	9,9	7,0	6,2	7,4	7,7	10,2	5,4	11,9	7,8	4,0	5,9	6,0	7,2	6,9	7,1	7,3	6,1	6,2	
10,1 га і більше	3,6	0,0	2,7	1,2	2,4	4,4	6,2	4,9	3,3	6,4	6,0	6,6	1,9	2,7	1,8	2,4	2,2	1,9	1,5	

Розподіл домогосподарств за наявністю та розміром земельних ділянок, наявністю худоби, птиці і бджіл за децильними (10%-ми) групами залежно від розміру середньодушових еквівалентних грошових доходів

Distribution of households by availability and size of land plots, availability of livestock, poultry and bees by decile (10%) groups depending on size of per capita equivalent money income

(відсотків)

	Всі домогосподарства	у тому числі за децильними (10%-ми) групами за рівнем середньодушових еквівалентних грошових доходів у місяць										
		перша (нижча)	друга	третя	четверта	п'ята	шоста	сьома	восьма	дев'ята	десята (вища)	
Всі домогосподарства	100,0	100,0	100,0	100,0	100,0	100,0	100,0	100,0	100,0	100,0	100,0	100,0
з них:												
домогосподарства, які утримують худобу, птицю і бджіл	29,7	43,2	35,3	38,7	36,0	32,7	31,5	27,5	24,5	16,3	11,4	
домогосподарства, які мають земельні ділянки	54,4	73,8	65,5	64,7	59,1	57,8	55,2	47,7	43,6	41,8	34,4	
Розподіл домогосподарств, які мають земельні ділянки (%), за розміром площі землі, яку вони використовують:	100,0	100,0	100,0	100,0	100,0	100,0	100,0	100,0	100,0	100,0	100,0	100,0
10 соток і менше	35,9	29,0	34,5	32,2	32,4	38,0	32,8	36,5	34,6	46,8	56,3	
10,1 - 25 соток	17,3	17,2	21,1	16,9	16,0	13,7	17,3	17,4	20,0	17,9	15,5	
25,1 - 50 соток	9,5	13,8	8,8	10,5	12,2	9,4	8,5	6,7	9,0	6,3	4,9	
50,1 - 100 соток	10,2	12,0	11,8	11,0	10,7	10,2	12,4	8,9	10,9	6,5	3,2	
1,1 - 2 га	5,7	8,9	5,2	7,4	5,7	5,1	5,5	5,0	5,0	4,1	1,9	
2,1 - 5 га	10,2	11,4	10,5	11,6	12,7	12,6	10,7	9,0	8,1	4,3	5,9	
5,1 - 10 га	7,6	6,1	6,6	7,4	8,3	6,5	8,6	10,1	7,2	9,7	6,3	
10,1 га і більше	3,6	1,6	1,5	3,0	2,0	4,5	4,2	6,4	5,2	4,4	6,0	

**Розподіл домогосподарств за наявністю та розміром земельних ділянок, наявністю худоби, птиці і бджіл
залежно від розміру середньодушових еквівалентних загальних доходів**
*Distribution of households by availability and size of land plots, availability of livestock, poultry
and bees depending on size of per capita equivalent total income*

(відсотків)

	Всі домогосподарства	у тому числі з середньодушовими еквівалентними загальними доходами											У домогосподарствах із середньодушовими еквівалентними загальними доходами у місяць							
		до 480,0	480,1 - 840,0	840,1 - 1200,0	1200,1 - 1560,0	1560,1 - 1920,0	1920,1 - 2280,0	2280,1 - 2640,0	2640,1 - 3000,0	3000,1 - 3360,0	3360,1 - 3720,0	понад 3720,0	нижче прожиткового мінімуму (1113,67 грн.)	нижче середнього рівня загальних доходів (2055,40 грн.)	нижче 50% середнього рівня загальних доходів (1027,70 грн.)	нижче медіанного рівня загальних доходів (1825,12 грн.)	нижче 50% медіанного рівня загальних доходів (912,56 грн.)	нижче 60% медіанного рівня загальних доходів (1095,07 грн.)	нижче 75% медіанного рівня загальних доходів (1368,84 грн.)	
Всі домогосподарства	100,0	100,0	100,0	100,0	100,0	100,0	100,0	100,0	100,0	100,0	100,0	100,0	100,0	100,0	100,0	100,0	100,0	100,0	100,0	100,0
<i>з них:</i>																				
домогосподарства, які утримують худобу, птицю і бджіл	29,7	48,0	38,0	32,0	32,0	34,0	34,0	28,0	23,0	21,0	22,0	13,0	35,0	33,0	34,0	33,0	38,0	34,0	32,0	
домогосподарства, які мають земельні ділянки	54,4	86,0	68,0	64,0	60,0	58,0	55,0	46,0	48,0	43,0	47,0	37,0	66,0	59,0	67,0	60,0	67,0	66,0	62,0	
Розподіл домогосподарств, які мають земельні ділянки, (%) за розміром площі землі, яку вони використовують:	100,0	100,0	100,0	100,0	100,0	100,0	100,0	100,0	100,0	100,0	100,0	100,0	100,0	100,0	100,0	100,0	100,0	100,0	100,0	100,0
10 соток і менше	35,9	94,4	32,9	37,9	37,8	32,8	32,5	29,3	40,1	40,6	37,8	55,3	37,5	35,3	38,4	36,1	35,4	36,9	38,8	
10,1 - 25 соток	17,3	0,0	17,0	19,1	19,2	16,2	16,5	16,4	18,8	15,5	19,4	14,0	16,2	17,5	14,4	17,9	15,2	16,3	18,0	
25,1 - 50 соток	9,5	0,0	15,1	9,7	10,2	11,7	8,1	7,9	6,0	8,5	7,6	5,5	11,6	10,6	12,6	10,8	13,7	11,7	11,0	
50,1 - 100 соток	10,2	0,0	8,6	9,7	10,9	10,3	11,6	11,2	13,5	5,5	7,2	2,4	9,2	10,6	8,8	10,4	8,2	8,8	10,1	
1,1 - 2 га	5,7	0,0	10,8	6,3	4,9	6,1	6,9	6,2	2,9	6,1	4,9	2,6	7,0	6,1	7,5	5,9	10,3	7,6	5,9	
2,1 - 5 га	10,2	5,6	7,9	11,0	8,6	12,7	11,8	11,0	6,8	4,9	6,8	7,3	11,5	10,8	11,7	10,5	9,9	11,3	9,0	
5,1 - 10 га	7,6	0,0	5,6	4,2	6,6	7,5	8,7	10,1	7,6	13,5	7,9	6,3	4,5	6,7	4,7	6,4	4,6	4,9	5,7	
10,1 га і більше	3,6	0,0	2,1	2,1	1,8	2,7	3,9	7,9	4,3	5,4	8,4	6,6	2,5	2,4	1,9	2,0	2,7	2,5	1,5	

Розподіл домогосподарств за наявністю та розміром земельних ділянок, наявністю худоби, птиці і бджіл за децильними (10%-ми) групами залежно від розміру середньодушових еквівалентних загальних доходів

Distribution of households by availability and size of land plots, availability of livestock, poultry and bees by decile (10%) groups depending on size of per capita equivalent total income

(відсотків)

	Всі домогосподарства	у тому числі за децильними (10%-ми) групами за рівнем середньодушових еквівалентних загальних доходів у місяць										
		перша (нижча)	друга	третья	четверта	п'ята	шоста	сьома	восьма	дев'ята	десята (вища)	
Всі домогосподарства	100,0	100,0	100,0	100,0	100,0	100,0	100,0	100,0	100,0	100,0	100,0	100,0
з них:												
домогосподарства, які утримують худобу, птицю і бджіл	29,7	33,0	30,3	32,0	35,9	32,7	34,2	32,7	27,6	22,3	16,4	
домогосподарства, які мають земельні ділянки	54,4	65,1	58,0	61,5	58,1	57,9	55,9	53,9	46,2	46,3	40,6	
Розподіл домогосподарств, які мають земельні ділянки (%), за розміром площі землі, яку вони використовують:	100,0	100,0	100,0	100,0	100,0	100,0	100,0	100,0	100,0	100,0	100,0	100,0
10 соток і менше	35,9	37,7	40,3	36,7	31,2	34,9	30,4	34,0	29,4	39,3	48,4	
10,1 - 25 соток	17,3	18,6	17,4	20,7	14,9	16,8	16,1	17,7	16,3	17,8	16,3	
25,1 - 50 соток	9,5	10,4	11,4	8,6	13,6	10,8	9,0	7,9	7,6	6,9	6,5	
50,1 - 100 соток	10,2	9,5	10,9	10,9	10,5	10,0	11,9	10,4	11,8	11,0	4,2	
1,1 - 2 га	5,7	7,3	4,0	5,5	6,8	5,8	6,6	6,1	6,2	3,7	4,0	
2,1 - 5 га	10,2	10,2	7,3	10,1	12,1	12,4	13,1	10,3	11,5	6,4	6,7	
5,1 - 10 га	7,6	4,3	7,5	5,0	9,0	6,7	8,3	9,1	10,0	9,8	7,6	
10,1 га і більше	3,6	2,0	1,2	2,5	1,9	2,6	4,6	4,5	7,2	5,1	6,3	

РОЗДІЛ II.

ГРОШОВІ ВИТРАТИ ДОМОГОСПОДАРСТВ

MONEY EXPENDITURE OF HOUSEHOLDS

Structure of money expenditure of households of Ukraine

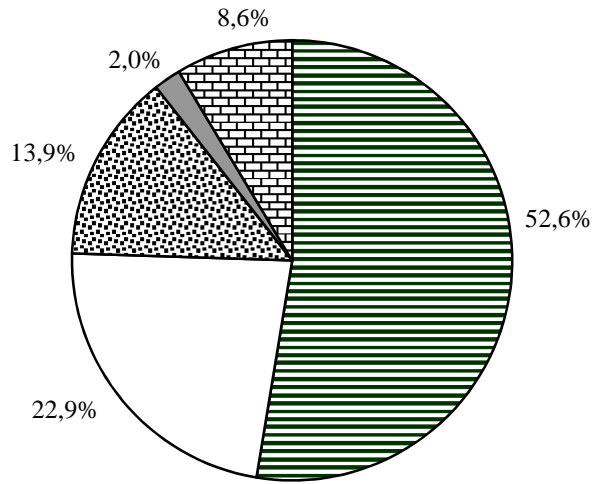

Structure of money expenditure of urban and rural households

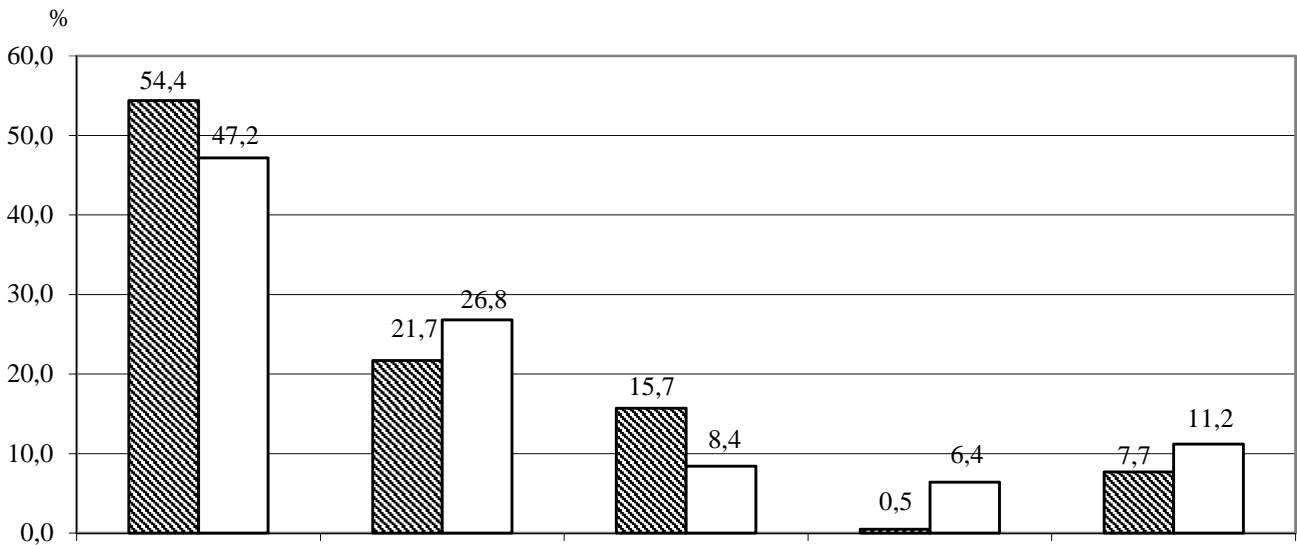

Structure of money expenditure of households

			%		%		%			
	()		2012	2013	2012	2013	2012	2013	2012	2013
	1549,62	1641,06	52,1	52,4	47,0	46,9				
	52,39	53,87	1,8	1,7	1,6	1,5	67,8	66,7	77,22	80,73
	73,17	76,41	2,5	2,4	2,2	2,2	43,0	40,8	170,07	187,13
	220,60	225,77	7,4	7,3	6,7	6,4	95,3	94,8	231,42	238,08
	217,30	222,56	7,3	7,2	6,6	6,3	94,8	94,3	229,31	235,97
	3,30	3,21	0,1	0,1	0,1	0,1	33,7	32,9	9,82	9,77
	332,72	342,67	11,2	10,9	10,1	9,8	98,4	98,2	338,22	348,90
	217,67	222,15	7,3	7,0	6,6	6,3	98,0	97,9	222,14	226,87
	115,05	120,52	3,9	3,9	3,5	3,5	73,4	73,9	156,70	163,03
	276,62	285,25	9,3	9,1	8,4	8,2	98,2	98,0	281,72	290,92
	82,81	89,17	2,8	2,8	2,5	2,5	94,8	94,6	87,35	94,22
	79,28	84,01	2,7	2,6	2,4	2,4	94,7	94,5	83,72	88,92
	3,53	5,16	0,1	0,2	0,1	0,1	9,3	9,9	38,15	52,06
	114,80	121,11	3,9	3,9	3,5	3,5	88,7	89,6	129,48	135,12
	61,10	66,90	2,1	2,2	1,9	2,0	86,1	87,4	70,94	76,51
	53,70	54,21	1,8	1,7	1,6	1,5	47,2	47,2	113,69	114,89
	146,91	157,71	4,9	5,0	4,5	4,5	72,9	71,9	201,50	219,29
	76,49	87,03	2,5	2,7	2,4	2,5	26,7	26,4	286,26	329,61
	70,42	70,68	2,4	2,3	2,1	2,0	66,6	65,8	105,65	107,38
	99,14	108,01	3,3	3,5	3,0	3,1	94,8	95,6	104,53	113,01
	6,35	7,30	0,2	0,3	0,2	0,2	10,7	11,3	59,51	64,39
	92,79	100,71	3,1	3,2	2,8	2,9	94,8	95,5	97,86	105,45
	70,37	76,90	2,4	2,5	2,1	2,2	77,4	77,3	90,96	99,45
	44,40	46,76	1,5	1,5	1,3	1,3	68,9	68,9	64,46	67,91
	25,97	30,14	0,9	1,0	0,8	0,9	45,7	46,6	56,78	64,74
	47,34	45,67	1,6	1,5	1,4	1,3	27,6	26,9	171,74	169,98
	86,65	91,56	2,9	2,9	2,6	2,6	46,8	47,8	185,21	191,36
	64,73	68,65	2,2	2,2	2,0	2,0	44,0	44,6	147,21	154,06
	5,02	5,70	0,2	0,2	0,2	0,2	2,8	2,8	176,45	206,80
	93,75	99,87	3,2	3,2	2,8	2,9	96,3	96,4	97,37	103,61
	58,22	63,28	2,0	2,0	1,7	1,9	93,3	93,7	62,39	67,50
	35,53	36,59	1,2	1,2	1,1	1,0	73,2	74,7	48,56	48,96
	2970,27	3129,78	100,0	100,0	90,0	89,4				
	1675,18	1771,34	56,4	56,5	50,8	50,6				
	760,81	799,99	25,6	25,5	23,1	22,9				
	534,28	558,45	18,0	18,0	16,1	15,9				
	1739,91	1839,99	58,6	58,7	52,8	52,6				
	66,06	68,79			2,0	2,0	45,5	45,4	145,35	151,41
	119,95	122,26			3,6	3,5	70,8	70,1	169,38	174,47
	6,02	28,51			0,2	0,9	0,1	0,1	6051,68	21006,74
	21,83	21,99			0,7	0,6	4,2	3,7	522,29	588,12
	104,31	115,60			3,2	3,3	20,0	20,3	522,72	568,26
	4,38	5,08			0,1	0,1	1,1	1,0	415,07	510,35
	1,01	1,25			0,0	0,0	2,1	2,1	47,10	59,94
	6,35	6,54			0,2	0,2	11,0	11,4	57,82	57,34
	329,91	370,02			10,0	10,6				
	3300,18	3499,80			100,0	100,0				
()	16984,1	16958,7								
()	2,11	2,11								
	10499	10528								

1

1

2

: 2013

42,5 %

Money expenditure of households in towns and rural areas

()

	2012	2013	2012	2013	2012	2013	2012	2013
	1835,55	1947,59	1502,25	1618,14	1710,90	1824,42	1185,72	1225,74
	69,02	73,43	45,13	44,64	60,08	62,66	35,04	33,95
	83,03	88,47	67,38	69,14	77,18	81,24	64,13	65,47
	228,13	226,18	224,80	233,91	226,88	229,07	206,41	218,29
	223,51	221,73	221,71	230,77	222,83	225,11	204,79	216,77
	4,62	4,45	3,09	3,14	4,05	3,96	1,62	1,52
	418,87	424,50	303,51	317,02	375,72	384,32	235,70	248,34
	227,90	229,80	207,24	210,75	220,17	222,68	212,04	220,95
	190,97	194,70	96,27	106,27	155,55	161,64	23,66	27,39
	376,71	387,15	250,83	261,58	329,63	340,20	157,00	160,77
	94,11	97,76	80,60	81,09	89,05	91,53	68,70	83,84
	89,85	90,76	77,41	76,54	85,19	85,44	65,91	80,78
	4,26	7,00	3,19	4,55	3,86	6,09	2,79	3,06
	121,50	130,75	107,76	114,51	116,36	124,68	111,28	113,02
	64,32	68,19	59,20	63,63	62,40	66,49	58,16	67,82
	57,18	62,56	48,56	50,88	53,96	58,19	53,12	45,20
	181,45	186,96	119,80	136,92	158,40	168,25	121,00	133,82
	79,91	81,92	73,08	88,81	77,36	84,49	74,56	92,75
	101,54	105,04	46,72	48,11	81,04	83,76	46,44	41,07
	124,34	132,00	97,08	108,46	114,15	123,20	65,28	73,59
	7,19	8,25	6,48	7,07	6,93	7,81	5,04	6,12
	117,15	123,75	90,60	101,39	107,22	115,39	60,24	67,47
	104,80	115,84	56,20	58,89	86,63	94,55	33,69	36,93
	58,25	60,91	40,54	40,05	51,63	53,11	28,08	32,38
	46,55	54,93	15,66	18,84	35,00	41,44	5,61	4,55
	68,94	65,59	34,00	35,21	55,88	54,23	28,08	26,28
	139,38	140,82	60,53	72,93	109,89	115,44	34,22	37,46
	102,62	104,20	44,89	52,67	81,03	84,94	27,97	31,76
	8,61	8,88	3,02	6,23	6,52	7,89	1,62	0,74
	117,37	121,74	86,83	92,47	105,95	110,79	66,24	75,12
	70,09	73,83	53,79	59,94	63,99	68,63	45,20	51,16
	47,28	47,91	33,04	32,53	41,96	42,16	21,04	23,96
	3586,49	3751,63	2785,87	2983,33	3287,07	3464,38	2255,49	2371,85
	1987,60	2109,49	1614,76	1731,92	1848,16	1968,32	1284,89	1325,16
	821,02	835,39	739,45	777,56	790,50	813,76	693,78	768,73
	777,87	806,75	431,66	473,85	648,41	682,30	276,82	277,96
	2090,22	2213,69	1659,65	1784,59	1929,19	2053,26	1312,86	1356,92
	3,26	3,02	44,87	42,99	18,83	17,97	172,63	183,90
	95,11	105,49	135,94	128,85	110,38	114,22	141,55	140,47
	6,16	52,27	10,94	22,38	7,95	41,10	1,68	0,00
	14,11	20,18	22,90	16,99	17,40	18,98	31,82	28,80
	92,40	99,44	113,60	122,82	100,32	108,18	113,31	132,42
	4,57	4,37	5,19	7,71	4,80	5,62	3,43	3,84
	1,63	2,12	0,77	0,63	1,31	1,57	0,34	0,54
	1,14	1,40	3,93	4,05	2,18	2,39	15,74	15,95
	218,38	288,29	338,14	346,42	263,17	310,03	480,50	505,92
	3804,87	4039,92	3124,01	3329,75	3550,24	3774,41	2735,99	2877,77
()	7367,1	7366,4	4400,9	4398,6	11768,0	11765,0	5216,1	5193,7
()	2,07	2,07	2,08	2,08	2,07	2,07	2,19	2,19
	4220	4227	2871	2901	7091	7128	3408	3400

Money expenditure of households depending on their quantitative composition

	1641,06	980,70	1561,67	1860,43	2074,84	2321,36	1961,02
	53,87	28,78	49,58	65,12	67,13	80,00	68,66
	76,41	26,60	63,32	100,38	105,93	133,99	110,21
	225,77	88,96	177,12	295,92	320,65	392,48	304,08
	222,56	87,21	174,03	292,07	316,87	387,82	300,50
	3,21	1,75	3,09	3,85	3,78	4,66	3,58
	342,67	233,87	331,02	398,79	400,27	406,43	423,34
	222,15	145,32	210,49	246,57	275,51	308,92	250,39
	120,52	88,55	120,53	152,22	124,76	97,51	172,95
	285,25	195,85	274,18	337,69	340,61	308,48	363,73
	89,17	36,23	84,01	110,71	118,94	134,62	104,01
	84,01	32,38	78,16	106,71	111,08	128,97	99,36
	5,16	3,85	5,85	4,00	7,86	5,65	4,65
	121,11	77,92	137,07	105,16	164,41	164,97	123,91
	66,90	51,50	80,54	54,85	78,66	81,09	59,30
	54,21	26,42	56,53	50,31	85,75	83,88	64,61
	157,71	46,47	113,50	210,70	230,57	330,61	237,45
	87,03	13,91	54,95	118,89	131,56	227,07	144,34
	70,68	32,56	58,55	91,81	99,01	103,54	93,11
	108,01	49,86	91,83	138,41	149,96	157,92	135,10
	7,30	2,65	5,06	9,74	11,19	13,70	8,63
	100,71	47,21	86,77	128,67	138,77	144,22	126,47
	76,90	30,05	60,17	105,90	116,70	105,40	105,21
	46,76	15,65	37,40	64,96	70,15	67,98	66,11
	30,14	14,40	22,77	40,94	46,55	37,42	39,10
	45,67	10,46	18,41	62,16	100,42	96,16	66,28
	91,56	60,40	64,14	119,05	125,68	129,23	119,20
	68,65	43,97	46,23	89,01	94,21	108,24	87,74
	5,70	1,37	3,96	9,07	10,27	5,23	9,68
	99,87	56,56	82,20	119,42	139,39	153,75	143,65
	63,28	33,98	52,65	72,98	89,22	108,04	95,68
	36,59	22,58	29,55	46,44	50,17	45,71	47,97
	3129,78	1726,86	2834,04	3692,15	4114,89	4606,92	3902,12
	1771,34	1036,08	1674,57	2025,93	2247,90	2535,35	2139,89
	799,99	382,60	693,28	966,77	1084,24	1323,59	1024,31
	558,45	308,18	466,19	699,45	782,75	747,98	737,92
	1839,99	1080,05	1720,80	2114,94	2342,11	2643,59	2227,63
	68,79	35,01	71,44	58,15	87,71	157,58	65,85
	122,26	87,39	177,33	114,94	90,40	98,72	66,14
	28,51	0,00	30,18	73,62	0,00	0,00	30,00
	21,99	10,19	15,94	26,91	30,49	46,29	17,36
	115,60	36,82	107,09	141,33	168,01	193,70	127,02
	5,08	2,27	3,18	8,87	6,30	5,10	8,21
	1,25	0,29	0,76	2,70	1,31	0,83	1,87
	6,54	2,04	6,85	6,29	6,29	19,29	6,19
	370,02	174,01	412,77	432,81	390,51	521,51	322,64
	3499,80	1900,87	3246,81	4124,96	4505,40	5128,43	4224,76
()	16958,7	3826,5	4933,5	4544,7	2288,4	1365,6	3517,7
()	2,11	1,00	1,70	2,40	3,10	4,07	2,83
	10528	3323	3378	2020	1119	688	1456

Money expenditure of households with children depending on the number of children in their composition

	1937,48	1892,07	2088,20	1929,94	1908,64	2341,17
	65,18	64,70	68,48	50,73	19,11	26,21
	99,13	101,10	93,93	85,98	84,67	76,35
	315,41	307,73	334,22	388,46	372,56	333,25
	311,67	304,00	330,24	386,56	368,85	329,44
	3,74	3,73	3,98	1,90	3,71	3,81
	393,77	390,78	410,36	337,21	203,40	298,50
	255,80	250,84	273,11	254,96	167,71	226,24
	137,97	139,94	137,25	82,25	35,69	72,26
	333,25	333,21	342,58	245,23	155,85	255,13
	108,99	103,81	125,61	114,61	152,14	68,59
	103,36	99,42	115,69	110,29	149,55	68,44
	5,63	4,39	9,92	4,32	2,59	0,15
	123,12	115,31	150,46	110,26	110,88	94,37
	59,83	58,32	66,00	46,56	64,41	46,21
	63,29	56,99	84,46	63,70	46,47	48,16
	223,50	218,01	248,77	160,46	60,33	134,41
	134,38	127,33	162,67	93,93	18,64	16,67
	89,12	90,68	86,10	66,53	41,69	117,74
	139,42	140,06	140,49	109,94	64,36	108,46
	9,93	9,84	10,14	11,36	6,06	8,15
	129,49	130,22	130,35	98,58	58,30	100,31
	112,18	109,58	117,98	152,15	44,90	62,36
	68,46	66,93	72,58	82,85	42,81	45,68
	43,72	42,65	45,40	69,30	2,09	16,68
	80,00	73,93	101,09	76,50	21,61	36,61
	125,27	120,31	139,92	140,52	29,87	430,35
	94,88	90,68	107,09	105,80	29,09	429,89
	9,42	9,29	9,83	10,89	0,00	0,46
	131,59	127,97	143,35	137,00	86,47	163,29
	87,43	82,24	102,84	107,55	69,68	151,27
	44,16	45,73	40,51	29,45	16,79	12,02
	3855,04	3765,36	4162,86	3793,76	3158,94	4173,92
	2101,79	2057,87	2250,61	2066,65	2012,42	2443,73
	1030,86	998,92	1133,27	1094,06	887,71	892,10
	722,39	708,57	778,98	633,05	258,81	838,09
	2196,67	2148,55	2357,70	2172,45	2041,51	2873,62
	77,02	67,95	101,38	137,74	150,52	110,88
	81,58	85,02	70,39	74,12	45,18	247,14
	52,04	69,00	0,60	0,00	0,00	0,00
	28,50	31,94	15,57	45,36	14,41	43,45
	132,12	130,53	137,75	130,31	77,53	180,92
	8,37	8,19	9,64	1,78	0,00	0,00
	1,32	1,55	0,56	1,12	0,14	0,00
	7,23	4,60	14,60	20,28	46,88	0,58
	388,18	398,78	350,49	410,71	334,66	582,97
	4243,22	4164,14	4513,35	4204,47	3493,60	4756,89
()	6429,4	4836,4	1450,3	127,5	9,6	5,6
()	2,89	2,68	3,45	4,08	4,59	5,59
	2917	1832	890	147	31	17

Money expenditure of households with children depending on the number of adult persons in their composition

(. . .)

	-			
	1937,48	1501,13	1836,62	2214,97
	65,18	31,36	62,75	77,36
	99,13	43,22	92,88	123,15
	315,41	230,04	305,39	352,94
	311,67	227,08	301,89	348,57
	3,74	2,96	3,50	4,37
	393,77	346,05	391,97	408,18
	255,80	186,37	237,35	304,14
	137,97	159,68	154,62	104,04
	333,25	309,91	343,65	320,75
	108,99	61,23	101,69	132,88
	103,36	58,68	95,74	127,08
	5,63	2,55	5,95	5,80
	123,12	71,04	99,23	176,73
	59,83	39,78	46,98	86,77
	63,29	31,26	52,25	89,96
	223,50	74,12	212,03	278,60
	134,38	9,94	126,26	177,82
	89,12	64,18	85,77	100,78
	139,42	98,50	133,13	159,94
	9,93	3,75	8,17	14,42
	129,49	94,75	124,96	145,52
	112,18	69,38	121,14	106,78
	68,46	46,11	70,87	69,58
	43,72	23,27	50,27	37,20
	80,00	69,80	73,53	93,59
	125,27	97,62	131,45	121,09
	94,88	68,48	97,63	96,34
	9,42	5,33	11,07	7,54
	131,59	96,07	127,29	147,40
	87,43	67,67	83,63	98,67
	44,16	28,40	43,66	48,73
	3855,04	2789,56	3689,10	4393,61
	2101,79	1575,71	1992,25	2415,48
	1030,86	639,38	970,89	1227,05
	722,39	574,47	725,96	751,08
	2196,67	1644,19	2089,88	2511,82
	77,02	17,38	52,25	133,97
	81,58	38,64	79,36	95,57
	52,04	1,71	88,98	0,00
	28,50	2,81	18,04	52,66
	132,12	32,02	108,74	196,20
	8,37	0,00	12,34	3,47
	1,32	0,11	1,40	1,46
	7,23	1,37	4,61	13,14
	388,18	94,04	365,72	496,47
	4243,22	2883,60	4054,82	4890,08
()	6429,4	511,5	3750,5	2167,4
()	2,89	1,82	2,59	3,64
	2917	349	1709	859

Structure of money expenditure of households with children depending on the number of adult persons in their composition

	()			
	-			
	45,7	52,0	45,3	45,2
	1,5	1,1	1,6	1,6
	2,3	1,5	2,3	2,5
	7,4	8,0	7,5	7,3
	7,3	7,9	7,4	7,2
	0,1	0,1	0,1	0,1
	9,3	12,0	9,7	8,3
	6,0	6,5	5,9	6,2
	3,3	5,5	3,8	2,1
	7,9	10,7	8,5	6,6
	2,6	2,1	2,5	2,7
	2,5	2,0	2,4	2,6
	0,1	0,1	0,1	0,1
	2,9	2,5	2,4	3,6
	1,4	1,4	1,1	1,8
	1,5	1,1	1,3	1,8
	5,3	2,6	5,2	5,7
	3,2	0,4	3,1	3,6
	2,1	2,2	2,1	2,1
	3,3	3,4	3,3	3,3
	0,2	0,1	0,2	0,3
	3,1	3,3	3,1	3,0
	2,6	2,4	3,0	2,2
	1,6	1,6	1,8	1,4
	1,0	0,8	1,2	0,8
	1,9	2,4	1,9	1,9
	3,0	3,4	3,2	2,5
	2,2	2,4	2,4	2,0
	0,2	0,2	0,3	0,2
	3,1	3,3	3,1	3,0
	2,1	2,3	2,0	2,0
	1,0	1,0	1,1	1,0
	90,9	96,7	91,0	89,8
	49,5	54,6	49,2	49,3
	24,3	22,2	23,9	25,1
	17,1	19,9	17,9	15,4
	51,7	57,0	51,6	51,3
	1,8	0,7	1,3	2,7
	1,9	1,3	2,0	2,0
	1,2	0,1	2,2	0,0
	0,7	0,1	0,4	1,1
	3,1	1,1	2,7	4,0
	0,2	0,0	0,3	0,1
	0,0	0,0	0,0	0,0
	0,2	0,0	0,1	0,3
	9,1	3,3	9,0	10,2
	100,0	100,0	100,0	100,0

Money expenditure of households that have children who do not have one or both parents depending on the number of children in their composition

	1816,90	1791,44	1981,36	1735,13
	44,95	45,06	47,98	19,49
	61,78	61,79	64,34	43,50
	261,57	252,39	304,52	345,57
	258,58	249,33	301,85	343,05
	2,99	3,06	2,67	2,52
	360,49	349,62	423,46	375,47
	230,62	227,52	243,88	267,18
	129,87	122,10	179,58	108,29
	306,35	297,78	364,54	258,96
	79,02	76,23	87,78	134,38
	74,94	72,09	83,98	131,15
	4,08	4,14	3,80	3,23
	138,76	146,15	98,28	112,15
	69,68	73,75	49,41	40,67
	69,08	72,40	48,87	71,48
	109,24	105,56	134,89	84,53
	41,06	37,10	64,35	44,40
	68,18	68,46	70,54	40,13
	123,09	124,02	124,26	76,09
	8,48	9,18	4,62	6,09
	114,61	114,84	119,64	70,00
	87,12	88,86	79,69	66,31
	59,80	60,24	57,37	58,36
	27,32	28,62	22,32	7,95
	63,38	61,15	77,98	54,77
	93,10	90,51	112,95	63,29
	71,89	69,88	85,76	59,19
	5,72	5,16	9,76	1,04
	109,92	110,26	106,59	119,04
	74,29	73,57	74,91	100,07
	35,63	36,69	31,68	18,97
	3349,32	3303,04	3644,08	3229,72
	1923,63	1898,29	2093,68	1798,12
	817,45	802,78	880,37	990,97
	608,24	601,97	670,03	440,63
	1995,52	1968,17	2179,44	1857,31
	55,98	47,98	95,83	111,88
	54,84	55,51	52,67	41,74
	81,15	96,63	0,00	0,00
	32,70	36,94	3,79	56,84
	107,10	95,02	175,89	132,69
	4,39	0,96	25,61	0,00
	0,18	0,22	0,01	0,00
	5,56	2,99	18,82	20,57
	341,90	336,25	372,62	363,72
	3691,22	3639,29	4016,70	3593,44
()	1202,1	1009,5	168,4	24,2
()	2,62	2,46	3,34	4,09
	622	451	128	43

Structure of money expenditure of households that have children who do not have one or both parents depending on the number of children in their composition

		49,3	49,2	49,4	48,3
		1,2	1,2	1,2	0,5
		1,7	1,7	1,6	1,2
		7,0	7,0	7,5	9,7
		7,0	6,9	7,5	9,6
		0,0	0,1	0,0	0,1
		9,7	9,7	10,5	10,5
		6,2	6,3	6,0	7,5
		3,5	3,4	4,5	3,0
		8,3	8,2	9,1	7,2
		2,1	2,1	2,2	3,7
		2,0	2,0	2,1	3,6
		0,1	0,1	0,1	0,1
		3,8	4,0	2,4	3,1
		1,9	2,0	1,2	1,1
		1,9	2,0	1,2	2,0
		3,0	2,9	3,4	2,4
		1,2	1,0	1,6	1,3
		1,8	1,9	1,8	1,1
		3,3	3,4	3,1	2,1
		0,2	0,2	0,1	0,2
		3,1	3,2	3,0	1,9
		2,4	2,4	2,0	1,8
		1,7	1,7	1,4	1,6
		0,7	0,7	0,6	0,2
		1,7	1,7	1,9	1,5
		2,5	2,5	2,8	1,8
		2,0	1,9	2,1	1,6
		0,2	0,1	0,2	0,0
		3,0	3,0	2,7	3,3
		2,0	2,0	1,9	2,8
		1,0	1,0	0,8	0,5
		90,7	90,8	90,7	89,9
		52,2	52,1	52,2	50,0
		22,2	22,1	21,8	27,7
		16,3	16,6	16,7	12,2
		54,2	54,0	54,3	51,6
		1,5	1,3	2,4	3,1
		1,5	1,5	1,3	1,1
		2,2	2,7	0,0	0,0
		0,9	1,0	0,1	1,6
		2,9	2,6	4,4	3,7
		0,1	0,0	0,6	0,0
		0,0	0,0	0,0	0,0
		0,2	0,1	0,5	0,6
		9,3	9,2	9,3	10,1
		100,0	100,0	100,0	100,0

Money expenditure of households that have children who do not have one or both parents depending on the number of adult persons in their composition

	1816,90	1455,51	1843,15	2148,00
	44,95	28,35	44,07	62,19
	61,78	34,26	51,98	98,40
	261,57	225,26	266,30	292,79
	258,58	222,44	263,09	289,84
	2,99	2,82	3,21	2,95
	360,49	355,37	357,20	368,70
	230,62	185,85	236,10	269,46
	129,87	169,52	121,10	99,24
	306,35	318,74	288,13	311,74
	79,02	48,85	90,49	97,71
	74,94	46,43	84,32	94,03
	4,08	2,42	6,17	3,68
	138,76	69,68	96,36	247,89
	69,68	39,29	61,49	107,57
	69,08	30,39	34,87	140,32
	109,24	65,52	87,55	173,33
	41,06	6,43	37,80	78,36
	68,18	59,09	49,75	94,97
	123,09	96,03	120,06	152,70
	8,48	4,18	9,87	11,38
	114,61	91,85	110,19	141,32
	87,12	71,90	95,32	94,22
	59,80	48,38	67,89	63,25
	27,32	23,52	27,43	30,97
	63,38	62,19	56,35	71,34
	93,10	98,70	65,64	114,12
	71,89	67,85	56,33	90,90
	5,72	4,76	0,46	11,75
	109,92	92,72	106,01	130,66
	74,29	66,17	76,30	80,35
	35,63	26,55	29,71	50,31
	3349,32	2704,34	3280,48	4052,05
	1923,63	1518,12	1939,20	2308,59
	817,45	619,17	836,86	994,24
	608,24	567,05	504,42	749,22
	1995,52	1585,97	1995,53	2399,49
	55,98	16,45	51,73	99,07
	54,84	37,12	45,30	81,52
	81,15	0,00	247,89	0,00
	32,70	1,79	9,24	85,86
	107,10	25,10	108,51	186,62
	4,39	0,00	10,47	2,85
	0,18	0,00	0,09	0,45
	5,56	1,06	4,48	11,06
	341,90	81,52	477,71	467,43
	3691,22	2785,86	3758,19	4519,48
()	1202,1	401,5	393,5	407,1
()	2,62	1,83	2,53	3,48
	622	281	190	151

Structure of money expenditure of households that have children who do not have one or both parents depending on the number of adult persons in their composition

	49,3	52,3	49,0	47,5
	1,2	1,1	1,2	1,4
	1,7	1,2	1,4	2,2
	7,0	8,0	7,1	6,4
	7,0	7,9	7,0	6,4
	0,0	0,1	0,1	0,0
	9,7	12,8	9,6	8,2
	6,2	6,7	6,3	6,0
	3,5	6,1	3,3	2,2
	8,3	11,4	7,7	6,9
	2,1	1,8	2,4	2,2
	2,0	1,7	2,2	2,1
	0,1	0,1	0,2	0,1
	3,8	2,5	2,6	5,5
	1,9	1,4	1,7	2,4
	1,9	1,1	0,9	3,1
	3,0	2,4	2,3	3,8
	1,2	0,3	1,0	1,7
	1,8	2,1	1,3	2,1
	3,3	3,4	3,2	3,4
	0,2	0,1	0,3	0,3
	3,1	3,3	2,9	3,1
	2,4	2,6	2,5	2,1
	1,7	1,8	1,8	1,4
	0,7	0,8	0,7	0,7
	1,7	2,2	1,5	1,6
	2,5	3,5	1,7	2,5
	2,0	2,4	1,5	2,0
	0,2	0,2	0,0	0,3
	3,0	3,3	2,8	2,9
	2,0	2,4	2,0	1,8
	1,0	0,9	0,8	1,1
	90,7	97,1	87,3	89,7
	52,2	54,6	51,6	51,1
	22,2	22,3	22,3	22,1
	16,3	20,2	13,4	16,5
	54,2	57,0	53,1	53,1
	1,5	0,6	1,4	2,2
	1,5	1,3	1,2	1,8
	2,2	0,0	6,6	0,0
	0,9	0,1	0,2	1,9
	2,9	0,9	2,9	4,1
	0,1	0,0	0,3	0,1
	0,0	0,0	0,0	0,0
	0,2	0,0	0,1	0,2
	9,3	2,9	12,7	10,3
	100,0	100,0	100,0	100,0

Money expenditure of households without children depending on their composition

(. .)

	-	-	-	-	-	-
	1460,07	1049,33	946,44	1839,47	1729,96	1568,20
	46,96	53,30	16,55	72,57	51,70	39,44
	62,53	59,40	10,24	105,12	89,70	39,80
	171,04	165,73	50,63	291,12	210,23	109,07
	168,15	163,18	49,28	286,87	206,89	106,48
	2,89	2,55	1,35	4,25	3,34	2,59
	311,48	300,66	200,55	404,19	346,58	288,63
	201,61	143,15	146,41	245,50	240,89	206,47
	109,87	157,51	54,14	158,69	105,69	82,16
	255,94	270,91	158,38	343,11	274,11	224,05
	77,07	38,93	34,88	105,99	109,71	80,54
	72,20	36,41	30,36	102,52	101,97	74,55
	4,87	2,52	4,52	3,47	7,74	5,99
	119,88	44,16	94,77	111,61	155,69	181,86
	71,21	23,00	65,73	53,96	91,13	118,23
	48,67	21,16	29,04	57,65	64,56	63,63
	117,53	99,30	20,10	224,45	141,41	70,88
	58,10	29,00	6,37	113,94	76,01	42,68
	59,43	70,30	13,73	110,51	65,40	28,20
	88,83	79,29	35,17	140,12	108,30	67,63
	5,69	6,45	0,74	11,00	6,48	2,76
	83,14	72,84	34,43	129,12	101,82	64,87
	55,35	49,47	20,36	92,54	66,41	37,17
	33,50	24,43	11,26	58,97	40,60	22,74
	21,85	25,04	9,10	33,57	25,81	14,43
	24,71	30,61	0,41	58,17	25,98	0,13
	70,98	154,72	13,33	125,94	61,96	15,87
	52,64	110,37	10,84	91,76	48,88	12,77
	3,43	2,48	0,82	7,33	4,22	0,66
	80,50	75,55	47,08	116,90	94,05	57,77
	48,53	47,59	27,19	69,91	54,20	38,92
	31,97	27,96	19,89	46,99	39,85	18,85
	2686,93	2200,45	1490,51	3688,19	3191,68	2556,99
	1569,56	1162,03	973,23	2017,16	1871,36	1647,44
	658,99	473,21	337,34	942,67	818,17	612,83
	458,38	565,21	179,94	728,36	502,15	296,72
	1622,20	1272,40	984,07	2108,92	1920,24	1660,21
	63,76	20,01	42,48	74,71	84,08	84,38
	147,09	76,67	92,75	166,78	158,10	231,17
	14,14	0,00	0,00	52,12	0,00	0,00
	18,02	11,11	9,73	22,92	29,58	13,53
	105,52	42,19	34,14	147,26	162,14	120,43
	3,07	6,16	0,33	4,28	5,50	0,00
	1,21	0,15	0,36	1,75	2,43	0,92
	6,12	1,33	2,40	8,96	9,60	6,30
	358,93	157,62	182,19	478,78	451,43	456,73
	3045,86	2358,07	1672,70	4166,97	3643,11	3013,72
()	10529,3	1273,9	2552,6	2856,9	2068,7	1777,2
()	1,63	1,00	1,00	2,03	2,17	1,72
	7611	1110	2213	1745	1272	1271

Money expenditure of households depending on availability and number of working persons in their composition

	1848,53	1623,40	1949,44	2384,70	1154,69
	65,76	52,90	72,11	94,04	25,99
	97,14	76,26	103,31	159,82	27,81
	284,75	223,95	319,22	400,20	87,49
	280,89	220,86	314,87	395,07	85,80
	3,86	3,09	4,35	5,13	1,69
	391,43	354,01	416,52	446,67	228,38
	246,54	219,21	258,53	312,66	164,98
	144,89	134,80	157,99	134,01	63,40
	330,33	302,86	351,68	358,93	179,56
	106,29	87,00	115,77	148,82	49,04
	100,61	81,80	109,87	142,01	45,10
	5,68	5,20	5,90	6,81	3,94
	118,40	110,45	119,80	146,22	127,45
	59,94	58,80	57,76	73,68	83,18
	58,46	51,65	62,04	72,54	44,27
	207,38	138,23	233,47	392,09	41,23
	117,39	73,38	130,43	249,52	15,80
	89,99	64,85	103,04	142,57	25,43
	131,55	106,18	144,24	186,55	52,82
	9,52	6,67	10,22	18,58	2,09
	122,03	99,51	134,02	167,97	50,73
	98,53	76,80	115,43	121,12	26,18
	59,88	47,17	67,94	80,52	15,99
	38,65	29,63	47,49	40,60	10,19
	59,67	41,58	75,60	70,90	12,84
	115,16	89,14	136,84	136,35	36,21
	87,48	69,80	100,39	109,25	24,51
	7,73	4,93	11,07	5,91	0,94
	120,03	104,34	124,29	168,72	52,59
	75,55	67,79	77,72	99,42	34,50
	44,48	36,55	46,57	69,30	18,09
	3644,62	3084,24	3926,04	4856,20	1922,72
	2011,43	1752,56	2124,86	2638,56	1208,49
	950,32	775,68	1027,34	1371,46	447,44
	682,87	556,00	773,84	846,18	266,79
	2098,91	1822,36	2225,25	2747,81	1233,00
	68,03	60,80	67,65	99,99	70,56
	123,62	108,70	132,76	149,19	119,07
	32,46	1,13	72,80	0,00	19,24
	26,53	22,98	28,30	34,29	11,35
	137,97	83,54	159,48	279,35	63,16
	6,58	6,79	6,84	4,65	1,54
	1,61	1,17	1,81	2,61	0,42
	7,53	6,30	7,93	11,05	4,23
	404,33	291,41	477,57	581,13	289,57
	4048,95	3375,65	4403,61	5437,33	2212,29
()	11888,2	5389,7	5217,5	1281,0	5070,5
()	2,39	2,05	2,53	3,24	1,44
	6575	3430	2608	537	3953

Structure of money expenditure of households depending on availability and number of working persons in their composition

	45,7	48,1	44,3	43,9	52,2
	1,6	1,6	1,7	1,7	1,2
	2,4	2,3	2,4	2,9	1,3
	7,1	6,6	7,2	7,4	3,9
	7,0	6,5	7,1	7,3	3,8
	0,1	0,1	0,1	0,1	0,1
	9,7	10,5	9,5	8,3	10,3
	6,1	6,5	6,0	5,8	7,4
	3,6	4,0	3,5	2,5	2,9
	8,2	9,0	8,0	6,6	8,1
	2,6	2,6	2,6	2,7	2,2
	2,5	2,4	2,5	2,6	2,0
	0,1	0,2	0,1	0,1	0,2
	2,9	3,3	2,7	2,7	5,7
	1,5	1,8	1,3	1,4	3,7
	1,4	1,5	1,4	1,3	2,0
	5,1	4,1	5,3	7,2	1,9
	2,9	2,2	3,0	4,6	0,8
	2,2	1,9	2,3	2,6	1,1
	3,2	3,1	3,3	3,4	2,4
	0,2	0,2	0,3	0,3	0,1
	3,0	2,9	3,0	3,1	2,3
	2,4	2,3	2,6	2,2	1,2
	1,4	1,4	1,5	1,5	0,8
	1,0	0,9	1,1	0,7	0,4
	1,5	1,2	1,7	1,3	0,6
	2,8	2,6	3,1	2,5	1,6
	2,2	2,1	2,3	2,0	1,1
	0,2	0,1	0,3	0,1	0,0
	3,0	3,1	2,8	3,1	2,4
	1,9	2,0	1,7	1,8	1,6
	1,1	1,1	1,1	1,3	0,8
	90,0	91,4	89,2	89,3	86,9
	49,7	52,0	48,4	48,5	54,7
	23,5	23,0	23,4	25,3	20,2
	16,8	16,4	17,4	15,5	12,0
	51,9	54,1	50,7	50,5	55,8
	1,6	1,8	1,5	1,9	3,1
	3,1	3,2	3,0	2,8	5,4
	0,8	0,0	1,7	0,0	0,9
	0,7	0,7	0,7	0,6	0,5
	3,4	2,5	3,5	5,1	2,9
	0,2	0,2	0,2	0,1	0,1
	0,0	0,0	0,0	0,0	0,0
	0,2	0,2	0,2	0,2	0,2
	10,0	8,6	10,8	10,7	13,1
	100,0	100,0	100,0	100,0	100,0

Money expenditure of households depending on the main source of household income

	1641,06	1872,91	2315,76	1609,98	1364,51
	53,87	69,20	121,91	54,48	34,88
	76,41	101,17	88,93	90,68	45,02
	225,77	294,02	495,26	294,48	131,86
	222,56	289,92	491,14	292,05	129,59
	3,21	4,10	4,12	2,43	2,27
	342,67	406,15	490,89	346,53	265,59
	222,15	246,78	348,36	245,44	188,12
	120,52	159,37	142,53	101,09	77,47
	285,25	349,88	397,68	274,40	209,45
	89,17	105,94	127,97	82,74	69,92
	84,01	99,87	108,52	78,87	65,82
	5,16	6,07	19,45	3,87	4,10
	121,11	105,52	113,74	102,72	142,27
	66,90	52,45	68,54	55,98	85,49
	54,21	53,07	45,20	46,74	56,78
	157,71	217,23	447,73	221,80	74,46
	87,03	119,08	367,00	153,19	35,88
	70,68	98,15	80,73	68,61	38,58
	108,01	137,31	196,78	113,45	71,61
	7,30	9,94	22,68	9,11	3,71
	100,71	127,37	174,10	104,34	67,90
	76,90	104,44	189,01	75,22	43,33
	46,76	62,15	127,24	44,90	27,91
	30,14	42,29	61,77	30,32	15,42
	45,67	62,89	90,02	68,46	21,47
	91,56	125,42	257,08	92,76	49,45
	68,65	94,39	167,13	68,90	37,10
	5,70	9,01	10,01	5,92	1,73
	99,87	122,84	149,30	101,63	71,97
	63,28	76,36	92,92	66,32	47,08
	36,59	46,48	56,38	35,31	24,89
	3129,78	3725,04	5084,38	3254,93	2386,34
	1771,34	2043,28	2526,60	1755,14	1444,41
	799,99	956,55	1626,40	945,86	583,60
	558,45	725,21	931,38	553,93	358,33
	1839,99	2137,67	2693,73	1824,04	1481,51
	68,79	53,71	51,58	187,35	69,06
	122,26	118,29	231,70	145,34	122,07
	28,51	20,26	0,00	0,00	42,82
	21,99	23,75	40,96	26,86	18,95
	115,60	137,39	254,52	166,47	80,63
	5,08	8,00	0,00	3,63	1,93
	1,25	1,02	0,00	4,02	1,14
	6,54	6,61	7,55	10,51	5,86
	370,02	369,03	586,31	544,18	342,46
	3499,80	4094,07	5670,69	3799,11	2728,80
()	16958,7	8528,8	93,3	1080,7	7255,9
()	2,11	2,36	2,44	2,44	1,76
	10528	4496	59	694	5279

Structure of money expenditure of households depending on the main source of household income

	46,9	45,7	40,9	42,4	50,1
	1,5	1,7	2,1	1,5	1,3
	2,2	2,5	1,6	2,4	1,6
	6,4	7,1	8,7	7,7	4,9
	6,3	7,0	8,6	7,6	4,8
	0,1	0,1	0,1	0,1	0,1
	9,8	9,9	8,7	9,1	9,7
	6,3	6,0	6,2	6,4	6,9
	3,5	3,9	2,5	2,7	2,8
	8,2	8,5	7,0	7,2	7,7
	2,5	2,6	2,3	2,2	2,6
	2,4	2,5	2,0	2,1	2,4
	0,1	0,1	0,3	0,1	0,2
	3,5	2,6	2,0	2,7	5,2
	2,0	1,3	1,2	1,5	3,1
	1,5	1,3	0,8	1,2	2,1
	4,5	5,3	7,9	5,8	2,7
	2,5	2,9	6,5	4,0	1,3
	2,0	2,4	1,4	1,8	1,4
	3,1	3,4	3,5	3,0	2,6
	0,2	0,3	0,4	0,3	0,1
	2,9	3,1	3,1	2,7	2,5
	2,2	2,6	3,3	2,0	1,6
	1,3	1,5	2,2	1,2	1,0
	0,9	1,1	1,1	0,8	0,6
	1,3	1,5	1,6	1,8	0,8
	2,6	3,1	4,5	2,4	1,8
	2,0	2,3	2,9	1,8	1,4
	0,2	0,2	0,2	0,2	0,1
	2,9	3,0	2,6	2,7	2,6
	1,9	1,9	1,6	1,8	1,7
	1,0	1,1	1,0	0,9	0,9
	89,4	91,0	89,7	85,7	87,5
	50,6	49,9	44,6	46,3	53,0
	22,9	23,4	28,7	24,9	21,3
	15,9	17,7	16,4	14,5	13,2
	52,6	52,2	47,5	48,1	54,4
	2,0	1,3	0,9	4,9	2,5
	3,5	2,8	4,1	3,8	4,4
	0,9	0,5	0,0	0,0	1,6
	0,6	0,6	0,7	0,7	0,7
	3,3	3,4	4,5	4,4	3,0
	0,1	0,2	0,0	0,1	0,1
	0,0	0,0	0,0	0,1	0,0
	0,2	0,2	0,1	0,3	0,2
	10,6	9,0	10,3	14,3	12,5
	100,0	100,0	100,0	100,0	100,0

()
**Money expenditure of households depending on age and sex of person
 who is in charge of household (head of household)**
 ()

		18-29	30-55	56	18-29	30-59	60
	1641,06	1537,24	1806,05	1390,26	1494,33	1800,75	1614,22
	53,87	55,04	57,60	31,50	68,77	71,50	50,03
	76,41	83,18	84,84	39,66	107,68	104,57	63,49
	225,77	279,02	273,91	126,41	255,44	296,24	162,69
	222,56	275,74	269,63	124,00	252,72	292,92	159,82
	3,21	3,28	4,28	2,41	2,72	3,32	2,87
	342,67	372,98	372,81	275,92	468,95	372,09	308,65
	222,15	176,03	239,28	192,82	181,43	249,26	226,35
	120,52	196,95	133,53	83,10	287,52	122,83	82,30
	285,25	350,80	316,22	217,20	430,85	311,87	237,75
	89,17	73,59	97,88	66,08	57,05	107,37	99,49
	84,01	70,54	94,15	61,42	55,49	99,83	93,80
	5,16	3,05	3,73	4,66	1,56	7,54	5,69
	121,11	67,00	109,29	133,33	61,73	116,70	168,20
	66,90	34,00	54,54	82,85	31,42	54,55	107,63
	54,21	33,00	54,75	50,48	30,31	62,15	60,57
	157,71	191,91	199,59	69,16	154,04	227,88	103,02
	87,03	92,27	106,30	32,95	63,48	136,14	64,90
	70,68	99,64	93,29	36,21	90,56	91,74	38,12
	108,01	116,25	132,65	70,78	121,12	130,14	85,79
	7,30	6,50	9,78	3,57	8,56	9,96	4,73
	100,71	109,75	122,87	67,21	112,56	120,18	81,06
	76,90	78,94	89,18	40,31	92,25	111,11	51,14
	46,76	48,59	57,95	23,87	45,76	66,34	31,71
	30,14	30,35	31,23	16,44	46,49	44,77	19,43
	45,67	97,06	61,96	13,50	61,64	62,68	20,66
	91,56	169,00	104,57	34,59	191,41	129,13	40,45
	68,65	108,92	77,12	26,86	135,62	100,51	32,61
	5,70	8,47	6,08	2,42	8,39	9,46	1,72
	99,87	126,09	116,66	70,93	105,82	121,45	70,93
	63,28	93,59	73,36	43,34	74,19	74,57	46,47
	36,59	32,50	43,30	27,59	31,63	46,88	24,46
	3129,78	3247,30	3506,99	2362,43	3240,23	3651,61	2838,76
	1771,34	1675,46	1948,49	1461,42	1670,78	1976,82	1727,74
	799,99	797,26	904,99	564,82	713,05	983,57	735,41
	558,45	774,58	653,51	336,19	856,40	691,22	375,61
	1839,99	1784,38	2025,61	1488,28	1806,40	2077,33	1760,35
	68,79	15,10	59,93	62,84	19,51	86,69	96,63
	122,26	43,76	105,32	116,08	46,41	137,95	188,65
	28,51	9,12	63,38	0,00	0,00	48,45	0,00
	21,99	21,68	18,10	18,96	3,89	34,14	15,40
	115,60	87,58	107,61	77,70	98,63	149,32	152,70
	5,08	10,98	4,90	1,40	0,00	9,93	1,95
	1,25	3,80	1,09	1,62	0,19	1,16	0,33
	6,54	6,32	4,34	4,51	1,24	9,81	9,53
	370,02	198,34	364,67	283,11	169,87	477,45	465,19
	3499,80	3445,64	3871,66	2645,54	3410,10	4129,06	3303,95
	16958,7	876,3	3902,1	4530,1	747,4	4708,9	2193,9
	2,11	2,05	2,29	1,67	1,95	2,44	2,06
	10528	493	2423	3291	339	2516	1466

(10%-)

**Money expenditure of households by decile (10%) groups depending on size
of per capita equivalent money income**

	(10%-)										
	()	()	()	()	()	()	()	()	()	()	()
	1641,06	1161,53	1216,28	1335,39	1469,67	1544,75	1645,65	1784,49	1896,50	1976,12	2381,66
	53,87	27,56	24,87	29,52	36,56	45,74	46,63	58,80	70,06	79,98	119,10
	76,41	64,55	48,38	58,64	64,76	75,04	82,69	80,63	87,13	90,62	111,69
	225,77	154,23	150,24	158,55	180,57	205,57	228,19	235,49	284,41	276,77	383,93
	222,56	152,34	148,27	156,67	178,31	202,42	225,18	232,15	280,06	272,27	378,17
	3,21	1,89	1,97	1,88	2,26	3,15	3,01	3,34	4,35	4,50	5,76
	342,67	229,91	247,13	262,76	283,17	310,67	342,41	364,26	394,90	425,37	566,63
	222,15	177,86	185,16	195,70	200,70	216,51	231,47	233,43	250,69	258,82	271,26
	120,52	52,05	61,97	67,06	82,47	94,16	110,94	130,83	144,21	166,55	295,37
	285,25	189,86	200,36	216,53	241,42	258,35	287,37	312,72	327,47	356,27	462,51
	89,17	42,21	44,90	60,10	63,94	77,96	84,55	86,24	115,48	120,30	196,26
	84,01	41,06	43,26	57,98	61,29	75,29	80,74	81,75	110,11	112,96	175,87
	5,16	1,15	1,64	2,12	2,65	2,67	3,81	4,49	5,37	7,34	20,39
	121,11	55,11	77,83	91,85	107,06	121,24	118,00	128,18	144,89	161,86	205,25
	66,90	36,56	51,14	59,15	67,96	69,62	68,30	71,51	72,42	79,37	92,97
	54,21	18,55	26,69	32,70	39,10	51,62	49,70	56,67	72,47	82,49	112,28
	157,71	54,78	56,67	63,17	87,12	116,86	133,46	208,22	190,08	236,81	430,49
	87,03	22,30	25,70	27,86	41,46	55,56	60,37	126,05	99,47	135,18	276,71
	70,68	32,48	30,97	35,31	45,66	61,30	73,09	82,17	90,61	101,63	153,78
	108,01	69,86	70,75	78,78	90,38	99,59	108,86	122,14	131,86	138,40	169,56
	7,30	2,94	3,17	3,41	5,29	4,33	7,50	7,87	10,40	11,26	16,77
	100,71	66,92	67,58	75,37	85,09	95,26	101,36	114,27	121,46	127,14	152,79
	76,90	31,52	29,17	34,64	56,28	52,32	69,85	72,87	102,37	119,04	201,18
	46,76	24,58	19,49	24,42	38,81	35,10	47,09	42,30	63,51	74,14	98,25
	30,14	6,94	9,68	10,22	17,47	17,22	22,76	30,57	38,86	44,90	102,93
	45,67	24,72	25,33	32,42	34,89	36,15	42,70	60,91	59,20	58,37	82,08
	91,56	38,47	36,43	40,62	52,52	66,56	72,45	88,47	116,42	141,78	262,21
	68,65	31,75	24,62	31,77	38,87	52,70	53,03	64,51	88,42	108,21	192,88
	5,70	1,14	2,75	0,68	1,39	1,06	3,51	5,27	9,79	9,31	22,13
	99,87	55,87	55,19	61,70	71,52	89,59	99,24	109,24	122,38	134,03	200,12
	63,28	42,01	41,68	43,58	51,47	60,22	68,23	70,30	75,24	76,20	103,95
	36,59	13,86	13,51	18,12	20,05	29,37	31,01	38,94	47,14	57,83	96,17
	3129,78	2010,32	2083,17	2308,14	2598,44	2842,04	3074,68	3399,94	3715,68	3959,45	5310,16
	1771,34	1253,64	1289,53	1423,55	1570,99	1665,53	1774,97	1923,92	2053,69	2146,72	2612,45
	799,99	499,65	517,87	568,77	645,29	719,05	788,88	865,36	961,90	1020,20	1413,95
	558,45	257,03	275,77	315,82	382,16	457,46	510,83	610,66	700,09	792,53	1283,76
	1839,99	1285,39	1314,15	1455,32	1609,86	1718,23	1828,00	1988,43	2142,11	2254,93	2805,33
	68,79	73,95	65,93	67,87	80,83	72,22	78,89	71,27	69,13	51,02	56,72
	122,26	29,70	54,54	66,50	85,79	97,63	121,92	127,88	151,06	190,00	297,96
	28,51	0,00	0,00	0,00	0,00	0,00	0,00	0,00	9,86	4,71	271,08
	21,99	2,77	4,21	5,67	8,10	20,72	15,75	20,32	18,40	38,95	85,20
	115,60	24,52	35,80	44,22	50,92	68,87	109,55	101,35	162,21	167,96	391,15
	5,08	1,41	1,39	3,80	1,87	5,30	3,05	1,67	7,86	5,36	19,07
	1,25	0,14	0,29	0,27	0,24	0,32	1,07	1,17	3,84	0,95	4,25
	6,54	4,09	4,93	4,83	6,00	6,71	5,28	9,08	10,90	5,90	7,67
	370,02	136,58	167,09	193,16	233,75	271,77	335,51	332,74	433,26	464,85	1133,10
	3499,80	2146,90	2250,26	2501,30	2832,19	3113,81	3410,19	3732,68	4148,94	4424,30	6443,26
()	2,11	2,46	2,02	2,10	2,12	2,15	2,15	2,12	2,12	1,95	1,88

(10%-)

Money expenditure of urban households by decile (10%) groups depending on size of per capita equivalent money income

	(10%-)										
	()	()	()	()	()	()	()	()	()	()	()
	1824,42	1301,01	1329,67	1461,15	1602,72	1656,18	1798,09	1941,28	2057,88	2096,25	2468,47
	62,66	30,91	26,72	31,19	36,92	49,11	49,79	66,25	75,52	88,85	127,72
	81,24	67,24	49,59	58,89	66,64	78,52	84,68	82,59	88,58	93,71	116,94
	229,07	133,96	134,77	143,69	172,60	196,02	224,28	225,00	283,07	279,39	386,78
	225,11	131,41	132,18	141,45	169,74	192,13	220,59	221,18	278,15	274,28	380,62
	3,96	2,55	2,59	2,24	2,86	3,89	3,69	3,82	4,92	5,11	6,16
	384,32	266,10	275,91	292,10	306,38	336,51	371,05	390,09	428,59	445,37	593,46
	222,68	178,17	183,68	194,64	194,16	212,39	226,63	226,68	246,52	252,66	267,73
	161,64	87,93	92,23	97,46	112,22	124,12	144,42	163,41	182,07	192,71	325,73
	340,20	240,89	246,31	264,57	284,54	304,50	337,51	355,49	372,13	393,68	492,92
	91,53	36,87	36,29	50,23	56,76	70,44	81,75	84,54	110,57	119,11	201,88
	85,44	36,07	34,73	48,04	54,33	67,38	77,97	79,70	104,46	112,38	179,75
	6,09	0,80	1,56	2,19	2,43	3,06	3,78	4,84	6,11	6,73	22,13
	124,68	55,11	74,56	87,80	104,44	118,46	108,52	121,43	143,73	169,06	201,05
	66,49	37,39	48,97	56,67	64,55	67,24	63,06	69,44	67,56	80,23	89,00
	58,19	17,72	25,59	31,13	39,89	51,22	45,46	51,99	76,17	88,83	112,05
	168,25	54,88	56,37	57,73	86,74	127,70	137,11	153,54	191,31	229,60	435,81
	84,49	18,97	20,91	21,80	34,10	58,89	51,66	63,79	90,82	118,13	271,35
	83,76	35,91	35,46	35,93	52,64	68,81	85,45	89,75	100,49	111,47	164,46
	123,20	86,63	83,90	90,75	99,44	109,36	122,05	132,60	144,21	143,59	176,96
	7,81	2,90	4,08	2,82	4,62	4,01	8,40	8,12	10,65	9,22	17,40
	115,39	83,73	79,82	87,93	94,82	105,35	113,65	124,48	133,56	134,37	159,56
	94,55	43,49	35,02	40,68	68,39	57,07	82,96	83,05	117,86	130,04	215,33
	53,11	32,19	20,53	25,71	42,60	33,92	51,19	45,38	70,23	76,78	100,03
	41,44	11,30	14,49	14,97	25,79	23,15	31,77	37,67	47,63	53,26	115,30
	54,23	28,31	30,96	38,03	41,79	42,09	47,42	70,14	70,59	58,98	87,70
	115,44	49,70	45,42	48,33	69,40	81,16	87,66	99,76	130,71	158,99	288,41
	84,94	37,13	29,15	35,10	50,34	62,34	62,48	71,37	97,02	120,65	212,67
	7,89	2,15	4,10	1,12	1,82	1,32	4,72	5,96	12,85	11,24	24,72
	110,79	62,78	56,12	65,17	74,11	96,24	108,97	109,02	125,20	140,26	207,83
	68,63	46,30	42,71	45,19	52,77	64,86	74,34	71,02	76,56	78,48	107,05
	42,16	16,48	13,41	19,98	21,34	31,38	34,63	38,00	48,64	61,78	100,78
	3464,38	2216,99	2235,30	2465,74	2786,33	3018,86	3304,33	3559,29	3967,82	4153,20	5508,34
	1968,32	1399,16	1405,98	1551,23	1706,28	1783,81	1932,56	2090,12	2221,98	2278,81	2713,13
	813,76	483,40	487,79	536,32	616,87	700,82	773,84	785,31	944,95	1002,16	1412,93
	682,30	334,43	341,53	378,19	463,18	534,23	597,93	683,86	800,89	872,23	1382,28
	2053,26	1436,29	1435,13	1586,33	1756,62	1846,15	1995,04	2161,49	2319,00	2399,46	2925,80
	17,97	17,54	14,78	25,92	21,99	22,83	19,54	19,41	15,75	12,24	12,92
	114,22	25,14	40,15	52,63	66,56	77,29	105,72	101,63	133,84	163,75	275,81
	41,10	0,00	0,00	0,00	0,00	0,00	0,00	0,00	12,95	5,78	306,88
	18,98	2,47	3,72	1,51	3,25	14,69	7,08	12,65	9,00	27,53	80,96
	108,18	18,37	28,93	36,14	34,82	37,01	74,05	74,57	118,36	161,96	368,68
	5,62	1,80	0,32	5,51	2,71	5,28	2,92	1,24	8,14	3,14	19,77
	1,57	0,20	0,16	0,28	0,15	0,42	1,17	0,66	4,93	1,15	4,67
	2,39	0,99	0,99	1,75	2,88	3,78	2,59	3,30	2,55	1,60	2,77
	310,03	66,51	89,05	123,74	132,36	161,30	213,07	213,46	305,52	377,15	1072,46
	3774,41	2283,50	2324,35	2589,48	2918,69	3180,16	3517,40	3772,75	4273,34	4530,35	6580,80
()	2,07	2,35	1,97	2,03	2,07	2,14	2,14	2,12	2,13	1,98	1,89

(10%-)

Money expenditure of rural households by decile (10%) groups depending on size of per capita equivalent money income

(10%-)											
()	()	()	()	()	()
1225,74	1019,40	1051,26	1141,30	1233,42	1287,91	1313,34	1312,28	1380,45	1446,83	1724,23	
33,95	24,15	22,19	26,95	35,92	37,97	39,75	36,38	52,60	40,91	53,74	
65,47	61,82	46,62	58,26	61,40	67,02	78,34	74,73	82,48	77,01	71,97	
218,29	174,88	172,77	181,47	194,73	227,55	236,69	267,12	288,72	265,25	362,37	
216,77	173,67	171,70	180,16	193,52	226,10	235,16	265,21	286,17	263,44	359,57	
1,52	1,21	1,07	1,31	1,21	1,45	1,53	1,91	2,55	1,81	2,80	
248,34	193,03	205,23	217,46	241,98	251,12	279,95	286,47	287,16	337,22	363,43	
220,95	177,55	187,29	197,31	212,32	226,02	242,01	253,77	264,00	285,93	298,03	
27,39	15,48	17,94	20,15	29,66	25,10	37,94	32,70	23,16	51,29	65,40	
160,77	137,86	133,47	142,38	164,86	151,97	178,07	183,90	184,63	191,44	232,22	
83,84	47,65	57,41	75,34	76,68	95,28	90,67	91,34	131,15	125,51	153,75	
80,78	46,15	55,65	73,32	73,65	93,48	86,79	87,90	128,14	115,46	146,52	
3,06	1,50	1,76	2,02	3,03	1,80	3,88	3,44	3,01	10,05	7,23	
113,02	55,11	82,60	98,10	111,71	127,67	138,68	148,51	148,58	130,09	237,07	
67,82	35,72	54,31	62,97	74,03	75,13	79,72	77,75	87,94	75,56	123,04	
45,20	19,39	28,29	35,13	37,68	52,54	58,96	70,76	60,64	54,53	114,03	
133,82	54,68	57,12	71,57	87,79	91,87	125,51	372,91	186,17	268,62	390,15	
92,75	25,70	32,68	37,20	54,51	47,88	79,36	313,56	127,17	210,36	317,26	
41,07	28,98	24,44	34,37	33,28	43,99	46,15	59,35	59,00	58,26	72,89	
73,59	52,77	51,60	60,32	74,31	77,07	80,11	90,64	92,40	115,52	113,51	
6,12	2,99	1,83	4,32	6,50	5,05	5,55	7,13	9,64	20,25	11,98	
67,47	49,78	49,77	56,00	67,81	72,02	74,56	83,51	82,76	95,27	101,53	
36,93	19,33	20,65	25,33	34,78	41,37	41,26	42,18	52,84	70,56	94,03	
32,38	16,83	17,98	22,44	32,08	37,84	38,13	33,00	42,01	62,47	84,73	
4,55	2,50	2,67	2,89	2,70	3,53	3,13	9,18	10,83	8,09	9,30	
26,28	21,05	17,12	23,75	22,63	22,46	32,40	33,10	22,78	55,70	39,56	
37,46	27,02	23,35	28,73	22,56	32,91	39,30	54,44	70,72	65,95	63,85	
31,76	26,27	18,04	26,62	18,51	30,49	32,43	43,87	60,92	53,37	42,99	
0,74	0,11	0,80	0,00	0,63	0,46	0,88	3,20	0,00	0,84	2,47	
75,12	48,83	53,84	56,34	66,90	74,27	78,03	109,91	113,36	106,61	141,67	
51,16	37,65	40,17	41,10	49,12	49,53	54,90	68,13	71,03	66,19	80,39	
23,96	11,18	13,67	15,24	17,78	24,74	23,13	41,78	42,33	40,42	61,28	
2371,85	1799,72	1861,76	2064,92	2264,81	2434,47	2574,03	2920,01	2909,41	3105,78	3809,33	
1325,16	1105,37	1120,07	1226,51	1330,74	1392,90	1431,43	1423,39	1515,53	1564,75	1849,94	
768,73	516,26	561,61	618,82	695,73	761,03	821,62	1106,45	1016,10	1099,66	1421,52	
277,96	178,09	180,08	219,59	238,34	280,54	320,98	390,17	377,78	441,37	537,87	
1356,92	1131,64	1138,11	1253,13	1349,25	1423,39	1463,86	1467,26	1576,45	1618,12	1892,93	
183,90	131,43	140,38	132,61	185,31	186,07	208,26	227,49	239,82	221,86	388,49	
140,47	34,34	75,47	87,91	119,94	144,51	157,22	206,93	206,12	305,61	465,66	
0,00	0,00	0,00	0,00	0,00	0,00	0,00	0,00	0,00	0,00	0,00	
28,80	3,06	4,93	12,08	16,72	34,64	34,63	43,40	48,44	89,29	117,29	
132,42	30,79	45,80	56,67	79,50	142,30	186,96	182,01	302,44	194,41	561,31	
3,84	1,02	2,94	1,18	0,37	5,34	3,34	2,97	6,97	15,16	13,78	
0,54	0,07	0,49	0,25	0,39	0,09	0,86	2,71	0,34	0,09	1,02	
15,95	7,26	10,66	9,60	11,55	13,45	11,15	26,48	37,62	24,85	44,74	
505,92	207,97	280,67	300,30	413,78	526,40	602,42	691,99	841,75	851,27	1592,29	
2877,77	2007,69	2142,43	2365,22	2678,59	2960,87	3176,45	3612,00	3751,16	3957,05	5401,62	
()	2,19	2,57	2,08	2,19	2,21	2,17	2,20	2,11	2,08	1,83	1,80

(10%-)

*Money expenditure of households by decile (10%) groups depending on size
of per capita equivalent total income*

(, .)

	(10%-)										
	()	()	()	()	()	()	()	()	()	()	()
	1641,06	1232,60	1324,22	1351,89	1492,07	1530,41	1620,39	1766,51	1839,82	1972,30	2281,64
	53,87	24,72	30,50	31,63	36,73	43,50	51,13	60,55	59,60	87,62	112,85
	76,41	63,91	62,72	57,90	68,23	74,45	75,85	80,01	86,59	87,56	106,92
	225,77	145,96	154,52	168,80	187,68	206,61	225,94	225,72	285,19	292,35	365,16
	222,56	144,20	152,25	166,77	185,01	203,72	222,86	222,53	281,08	287,71	359,69
	3,21	1,76	2,27	2,03	2,67	2,89	3,08	3,19	4,11	4,64	5,47
	342,67	248,46	274,26	269,31	298,05	302,36	333,59	348,12	393,71	411,86	547,44
	222,15	182,60	196,51	194,92	209,38	211,55	223,87	231,93	248,55	254,55	267,73
	120,52	65,86	77,75	74,39	88,67	90,81	109,72	116,19	145,16	157,31	279,71
	285,25	209,49	231,23	224,35	252,66	256,14	280,04	293,64	324,71	346,35	434,18
	89,17	40,19	49,89	56,50	68,27	74,31	84,78	90,07	114,71	110,41	202,81
	84,01	39,21	48,15	54,38	66,10	70,57	80,77	86,22	108,21	104,37	182,33
	5,16	0,98	1,74	2,12	2,17	3,74	4,01	3,85	6,50	6,04	20,48
	121,11	56,62	79,52	90,71	98,53	117,10	121,13	144,00	143,54	146,78	213,34
	66,90	38,06	50,38	55,02	64,27	69,77	70,00	74,58	78,96	73,53	94,42
	54,21	18,56	29,14	35,69	34,26	47,33	51,13	69,42	64,58	73,25	118,92
	157,71	51,57	62,14	71,79	94,48	120,38	130,63	196,51	187,41	234,77	427,93
	87,03	18,41	27,80	32,53	42,68	55,04	61,01	123,08	94,97	135,57	279,54
	70,68	33,16	34,34	39,26	51,80	65,34	69,62	73,43	92,44	99,20	148,39
	108,01	74,04	79,43	82,31	93,62	99,17	107,20	117,22	128,42	135,89	162,87
	7,30	3,32	3,05	4,42	4,40	5,85	6,91	7,28	10,81	10,76	16,15
	100,71	70,72	76,38	77,89	89,22	93,32	100,29	109,94	117,61	125,13	146,72
	76,90	31,83	34,49	42,89	50,59	54,04	69,72	83,47	100,20	106,63	195,36
	46,76	23,78	23,24	29,86	32,46	35,80	47,32	49,64	61,40	66,18	98,00
	30,14	8,05	11,25	13,03	18,13	18,24	22,40	33,83	38,80	40,45	97,36
	45,67	26,45	30,48	31,69	39,02	38,17	49,31	48,20	61,31	52,86	79,27
	91,56	34,94	41,79	43,45	57,60	70,93	73,12	84,31	114,54	145,77	249,46
	68,65	26,53	30,49	33,79	46,96	51,00	53,67	63,88	84,95	109,59	185,88
	5,70	0,95	2,80	1,70	0,96	1,06	3,83	4,19	9,13	13,60	18,80
	99,87	55,63	59,30	64,01	77,99	90,91	96,58	102,84	121,59	134,52	195,49
	63,28	42,36	43,54	45,56	54,32	61,52	66,49	65,35	73,32	77,59	102,83
	36,59	13,27	15,76	18,45	23,67	29,39	30,09	37,49	48,27	56,93	92,66
	3129,78	2086,92	2283,26	2362,88	2662,86	2822,34	3039,37	3347,53	3636,63	3919,32	5140,54
	1771,34	1321,23	1417,44	1441,42	1597,03	1648,36	1747,37	1907,07	1986,01	2147,48	2501,41
	799,99	491,94	544,92	583,46	658,62	713,82	779,23	860,61	957,30	1010,26	1400,69
	558,45	273,75	320,90	338,00	407,21	460,16	512,77	579,85	693,32	761,58	1238,44
	1839,99	1347,76	1447,93	1475,21	1643,99	1699,36	1801,04	1970,95	2070,96	2257,07	2687,29
	68,79	58,95	57,87	65,01	76,11	68,00	83,60	69,87	74,12	69,33	65,01
	122,26	27,87	43,46	65,70	76,77	94,36	115,41	137,04	158,48	182,16	321,72
	28,51	0,00	0,00	0,00	0,00	0,00	0,00	0,00	9,36	5,23	271,08
	21,99	2,81	3,24	4,06	6,72	17,47	18,78	18,95	24,75	35,61	87,67
	115,60	27,19	30,47	41,53	52,98	49,55	118,42	111,11	140,15	206,11	379,09
	5,08	1,87	0,55	5,26	1,85	5,17	1,70	4,40	5,49	5,93	18,56
	1,25	0,21	0,26	0,26	0,33	0,41	0,77	0,80	4,19	1,08	4,21
	6,54	2,99	4,33	4,36	5,26	6,77	7,24	6,77	9,71	8,63	9,36
	370,02	121,89	140,18	186,18	220,02	241,73	345,92	348,94	426,25	514,08	1156,70
	3499,80	2208,81	2423,44	2549,06	2882,88	3064,07	3385,29	3696,47	4062,88	4433,40	6297,24
()	2,11	2,43	2,15	2,10	2,15	2,09	2,14	2,13	2,08	1,97	1,83

(10%-)

Money expenditure of urban households by decile (10%) groups depending on size of per capita equivalent total income

	(10%-)										
	()	()	()	()	()	()	()	()	()	()	()
	1824,42	1347,85	1418,10	1513,04	1625,09	1674,83	1789,27	1993,21	2035,43	2156,49	2415,72
	62,66	27,58	33,12	34,82	39,82	47,20	57,75	71,55	66,67	97,25	125,22
	81,24	63,90	62,05	61,88	69,77	81,23	80,44	85,02	88,96	91,26	114,88
	229,07	134,28	138,71	157,75	185,60	203,50	218,41	234,64	284,35	298,88	372,77
	225,11	131,93	135,97	155,33	182,30	199,84	214,49	230,71	279,57	293,53	366,64
	3,96	2,35	2,74	2,42	3,30	3,66	3,92	3,93	4,78	5,35	6,13
	384,32	280,36	302,15	295,29	324,20	337,17	371,53	386,36	437,65	440,98	590,82
	222,68	185,36	197,10	190,70	202,53	214,20	222,45	232,19	245,45	248,91	266,43
	161,64	95,00	105,05	104,59	121,67	122,97	149,08	154,17	192,20	192,07	324,39
	340,20	253,89	275,06	269,35	301,29	308,38	335,38	344,92	382,64	396,65	478,18
	91,53	33,63	47,55	50,12	61,09	76,76	77,30	91,26	115,15	108,26	212,72
	85,44	32,68	45,93	47,76	58,94	72,93	72,60	86,98	107,67	103,05	189,31
	6,09	0,95	1,62	2,36	2,15	3,83	4,70	4,28	7,48	5,21	23,41
	124,68	57,83	80,06	88,40	97,45	116,09	112,51	149,49	142,56	150,31	215,52
	66,49	38,77	51,11	54,36	61,38	65,70	66,41	74,99	75,82	73,07	91,91
	58,19	19,06	28,95	34,04	36,07	50,39	46,10	74,50	66,74	77,24	123,61
	168,25	52,87	58,73	76,35	97,86	128,92	145,66	156,89	191,01	238,48	441,84
	84,49	16,53	21,37	34,04	39,57	48,20	62,80	68,25	87,74	127,63	276,79
	83,76	36,34	37,36	42,31	58,29	80,72	82,86	88,64	103,27	110,85	165,05
	123,20	87,44	91,08	94,33	102,76	113,41	122,31	134,89	143,28	146,19	173,84
	7,81	3,07	4,08	4,23	2,95	6,88	7,85	7,73	11,47	8,98	17,40
	115,39	84,37	87,00	90,10	99,81	106,53	114,46	127,16	131,81	137,21	156,44
	94,55	42,54	38,24	52,07	62,86	64,30	79,06	103,10	122,41	118,73	218,56
	53,11	31,11	22,38	33,45	36,41	38,59	47,07	57,69	72,86	68,15	103,86
	41,44	11,43	15,86	18,62	26,45	25,71	31,99	45,41	49,55	50,58	114,70
	54,23	28,03	35,59	37,90	44,28	44,89	64,84	60,10	69,10	58,70	86,03
	115,44	42,72	50,35	51,43	69,67	92,95	90,95	103,07	137,15	167,88	287,44
	84,94	29,89	34,59	37,68	56,92	64,00	66,30	76,23	100,55	123,16	214,58
	7,89	1,38	4,17	2,26	1,13	1,57	4,68	5,42	12,51	17,65	22,11
	110,79	61,92	60,15	69,46	81,09	100,64	107,06	111,51	131,10	140,28	208,37
	68,63	46,69	43,62	48,71	57,19	66,97	71,91	72,77	77,44	78,90	107,35
	42,16	15,23	16,53	20,75	23,90	33,67	35,15	38,74	53,66	61,38	101,02
	3464,38	2260,95	2415,88	2582,84	2861,54	3081,89	3317,09	3681,09	3964,82	4213,69	5463,73
	1968,32	1439,33	1513,27	1609,74	1734,68	1803,26	1927,46	2149,78	2191,06	2345,00	2655,82
	813,76	486,14	521,56	568,58	641,27	713,31	765,58	831,31	958,02	1002,22	1419,69
	682,30	335,48	381,05	404,52	485,59	565,32	624,05	700,00	815,74	866,47	1388,22
	2053,26	1469,22	1547,86	1647,42	1791,60	1867,26	1993,76	2226,01	2291,61	2468,16	2870,40
	17,97	14,32	12,99	23,78	21,91	17,64	25,22	19,16	15,51	13,67	16,57
	114,22	25,98	38,04	56,36	70,11	81,11	101,69	112,90	138,37	163,29	291,06
	41,10	0,00	0,00	0,00	0,00	0,00	0,00	0,00	13,00	6,85	323,87
	18,98	2,05	3,65	0,61	6,63	14,72	7,23	10,38	13,61	28,18	83,80
	108,18	21,59	29,19	31,82	37,49	43,67	72,39	94,61	113,07	183,03	368,34
	5,62	0,52	0,60	8,08	1,92	6,87	0,47	4,40	5,35	3,86	20,26
	1,57	0,27	0,22	0,19	0,25	0,54	0,93	0,90	4,91	1,37	4,88
	2,39	0,98	0,96	1,76	2,70	3,23	4,95	1,83	2,71	1,47	3,13
	310,03	65,71	85,65	122,60	141,01	167,78	212,88	244,18	306,53	401,72	1111,91
	3774,41	2326,66	2501,53	2705,44	3002,55	3249,67	3529,97	3925,27	4271,35	4615,41	6575,64
()	2,07	2,32	2,06	2,04	2,08	2,09	2,11	2,17	2,09	1,99	1,85

(10%-)

**Money expenditure of rural households by decile (10%) groups depending on size
of per capita equivalent total income**

	(10%-)										
	()	()	()	()	()	()	()	()	()	()	()
	1225,74	1050,09	1139,78	1051,70	1241,32	1233,82	1289,81	1228,03	1337,71	1378,82	1593,09
	33,95	20,17	25,36	25,72	30,88	35,89	38,19	34,39	41,45	56,57	49,34
	65,47	63,94	64,02	50,48	65,32	60,53	66,85	68,11	80,52	75,65	66,02
	218,29	164,44	185,60	189,37	191,58	212,99	240,70	204,51	287,36	271,26	326,09
	216,77	163,63	184,24	188,06	190,10	211,71	239,26	203,07	284,96	268,92	323,97
	1,52	0,81	1,36	1,31	1,48	1,28	1,44	1,44	2,40	2,34	2,12
	248,34	197,94	219,45	220,89	248,77	230,87	259,33	257,27	280,91	318,01	324,66
	220,95	178,24	195,33	202,77	222,30	206,10	226,65	231,31	256,49	272,70	274,38
	27,39	19,70	24,12	18,12	26,47	24,77	32,68	25,96	24,42	45,31	50,28
	160,77	139,16	145,11	140,52	161,00	148,86	171,70	171,83	176,02	184,28	208,23
	83,84	50,58	54,49	68,40	81,80	69,28	99,42	87,25	113,59	117,36	151,94
	80,78	49,57	52,52	66,73	79,58	65,71	96,77	84,43	109,59	108,62	146,54
	3,06	1,01	1,97	1,67	2,22	3,57	2,65	2,82	4,00	8,74	5,40
	113,02	54,69	78,45	95,02	100,57	119,18	137,98	130,97	146,04	135,42	202,16
	67,82	36,93	48,94	56,26	69,74	78,14	77,00	73,61	87,02	75,01	107,29
	45,20	17,76	29,51	38,76	30,83	41,04	60,98	57,36	59,02	60,41	94,87
	133,82	49,52	68,84	63,28	88,11	102,85	101,20	290,65	178,19	222,82	356,51
	92,75	21,40	40,42	29,70	48,54	69,10	57,51	253,34	113,56	161,14	293,66
	41,07	28,12	28,42	33,58	39,57	33,75	43,69	37,31	64,63	61,68	62,85
	73,59	52,82	56,55	59,92	76,40	69,94	77,61	75,25	90,26	102,72	106,57
	6,12	3,72	1,04	4,77	7,14	3,74	5,05	6,21	9,09	16,49	9,79
	67,47	49,10	55,51	55,15	69,26	66,20	72,56	69,04	81,17	86,23	96,78
	36,93	14,88	27,12	25,80	27,47	32,97	51,44	36,83	43,19	67,64	76,20
	32,38	12,19	24,91	23,18	25,03	30,06	47,82	30,53	31,99	59,83	67,86
	4,55	2,69	2,21	2,62	2,44	2,91	3,62	6,30	11,20	7,81	8,34
	26,28	23,96	20,45	20,10	29,10	24,37	18,92	19,91	41,31	34,04	44,57
	37,46	22,61	24,97	28,57	34,86	25,72	38,21	39,75	56,49	74,54	54,42
	31,76	21,21	22,41	26,54	28,20	24,29	28,95	34,54	44,91	65,88	38,50
	0,74	0,28	0,11	0,66	0,64	0,00	2,18	1,27	0,45	0,55	1,77
	75,12	45,66	57,62	53,88	72,14	70,92	76,09	82,24	97,18	115,98	129,34
	51,16	35,50	43,37	39,71	48,90	50,32	55,92	47,72	62,76	73,37	79,60
	23,96	10,16	14,25	14,17	23,24	20,60	20,17	34,52	34,42	42,61	49,74
	2371,85	1811,30	2022,70	1953,13	2288,32	2289,33	2495,75	2555,16	2794,20	2970,83	3480,91
	1325,16	1134,20	1229,16	1127,90	1337,52	1330,24	1394,85	1330,53	1459,68	1511,04	1708,45
	768,73	501,18	590,77	611,18	691,33	714,88	805,98	930,22	955,46	1036,08	1303,09
	277,96	175,92	202,77	214,05	259,47	244,21	294,92	294,41	379,06	423,71	469,37
	1356,92	1155,41	1251,57	1154,44	1365,72	1354,53	1423,80	1365,07	1504,59	1576,92	1746,95
	183,90	129,63	146,04	141,82	178,27	171,43	197,87	190,33	224,55	248,68	313,76
	140,47	30,85	54,13	83,11	89,33	121,56	142,26	194,39	210,09	243,01	479,10
	0,00	0,00	0,00	0,00	0,00	0,00	0,00	0,00	0,00	0,00	0,00
	28,80	4,01	2,42	10,48	6,91	23,12	41,39	39,32	53,31	59,56	107,56
	132,42	36,07	32,97	59,60	82,19	61,63	208,53	150,29	209,68	280,49	434,28
	3,84	4,00	0,46	0,00	1,72	1,68	4,12	4,39	5,87	12,58	9,86
	0,54	0,11	0,33	0,40	0,47	0,15	0,48	0,57	2,37	0,13	0,79
	15,95	6,19	10,95	9,20	10,08	14,03	11,70	18,50	27,69	31,69	41,34
	505,92	210,86	247,30	304,61	368,97	393,60	606,35	597,79	733,56	876,14	1386,69
	2877,77	2022,16	2270,00	2257,74	2657,29	2682,93	3102,10	3152,95	3527,76	3846,97	4867,60
()	2,19	2,60	2,33	2,20	2,29	2,08	2,19	2,04	2,06	1,93	1,74

Money expenditure of households by economic district

(.)

	1641,06	1450,10	1782,77	1480,35	1757,97	1412,23	2036,11	1617,55	1414,70
	53,87	48,40	60,02	49,74	50,28	36,34	74,35	63,12	40,10
	76,41	71,79	92,48	86,02	88,39	50,66	81,87	69,58	48,12
	225,77	220,30	189,62	189,97	200,10	237,15	238,57	338,03	222,93
	222,56	217,78	186,34	187,65	197,43	234,57	233,91	333,03	220,29
	3,21	2,52	3,28	2,32	2,67	2,58	4,66	5,00	2,64
	342,67	337,47	339,05	335,35	370,89	275,59	468,44	309,87	251,23
	222,15	227,84	224,00	214,93	229,34	203,23	247,59	233,57	180,97
	120,52	109,63	115,05	120,42	141,55	72,36	220,85	76,30	70,26
	285,25	297,37	276,33	284,99	304,37	214,93	415,95	238,37	196,82
	89,17	88,18	92,03	78,24	86,63	75,88	99,80	108,87	80,57
	84,01	85,10	85,90	71,32	82,72	73,23	90,97	103,88	77,43
	5,16	3,08	6,13	6,92	3,91	2,65	8,83	4,99	3,14
	121,11	111,13	131,47	107,08	101,90	123,58	168,64	123,72	98,43
	66,90	57,13	70,48	58,15	61,13	74,66	82,85	80,02	51,46
	54,21	54,00	60,99	48,93	40,77	48,92	85,79	43,70	46,97
	157,71	156,39	156,20	129,03	132,57	121,27	222,90	227,12	106,61
	87,03	82,84	91,90	58,45	69,53	66,17	120,46	143,84	61,00
	70,68	73,55	64,30	70,58	63,04	55,10	102,44	83,28	45,61
	108,01	110,15	107,30	98,38	109,84	96,58	140,66	106,40	85,91
	7,30	9,75	7,58	6,32	9,07	4,14	5,74	8,58	5,88
	100,71	100,40	99,72	92,06	100,77	92,44	134,92	97,82	80,03
	76,90	77,53	79,70	67,32	74,20	44,56	130,41	70,76	54,17
	46,76	46,58	51,29	40,82	47,98	31,17	61,92	47,48	39,48
	30,14	30,95	28,41	26,50	26,22	13,39	68,49	23,28	14,69
	45,67	37,63	30,33	43,94	44,62	50,66	76,87	53,18	28,69
	91,56	89,93	77,35	93,62	66,14	57,08	162,52	113,32	62,27
	68,65	65,64	52,61	68,09	51,62	44,53	116,21	100,75	44,96
	5,70	4,57	10,09	3,27	4,07	3,81	11,95	2,38	3,48
	99,87	91,76	104,25	92,40	99,97	83,23	123,36	113,90	80,93
	63,28	61,42	64,95	55,35	60,27	54,21	73,28	78,40	56,34
	36,59	30,34	39,30	37,05	39,70	29,02	50,08	35,50	24,59
	3129,78	2890,76	3242,57	2851,44	3183,50	2664,81	4024,50	3315,42	2574,66
	1771,34	1570,29	1935,27	1616,11	1896,64	1499,23	2192,33	1750,25	1502,92
	799,99	788,44	782,44	692,99	757,47	741,38	916,72	1028,80	692,85
	558,45	532,03	524,86	542,34	529,39	424,20	915,45	536,37	378,89
	1839,99	1635,93	1987,88	1684,20	1948,26	1543,76	2308,54	1851,00	1547,88
	68,79	56,13	27,21	45,43	63,67	100,85	53,13	121,85	122,28
	122,26	125,84	113,80	112,36	87,24	148,12	141,63	126,48	145,49
	28,51	12,74	1,06	0,00	0,00	3,52	157,44	0,45	59,00
	21,99	13,45	29,53	15,12	26,67	32,76	15,56	23,51	20,92
	115,60	113,04	107,21	186,50	93,96	135,05	89,24	81,64	119,19
	5,08	1,35	10,03	6,03	3,90	3,36	7,79	1,11	4,93
	1,25	0,22	1,11	2,27	0,61	2,32	1,60	0,65	1,55
	6,54	3,62	3,37	2,10	3,42	10,39	2,28	20,18	12,87
	370,02	326,39	293,32	369,81	279,47	436,37	468,67	375,87	486,23
	3499,80	3217,15	3535,89	3221,25	3462,97	3101,18	4493,17	3691,29	3060,89
()	16958,7	2076,1	2592,3	2426,0	2562,5	1488,9	2227,3	1932,3	1653,3
()	2,11	2,00	1,98	1,98	2,13	2,15	2,08	2,46	2,18
	10528	1243	1333	1325	1864	998	1101	1495	1169

РОЗДІЛ III.

**ГРОШОВІ ВИТРАТИ ДОМОГОСПОДАРСТВ НА
ХАРЧУВАННЯ**

***MONEY EXPENDITURE OF HOUSEHOLDS
FOR MEALS***

Money expenditure of households for meals

()

			%		%			
	()		-		%		()	
	2012	2013	2012	2013	2012	2013	2012	2013
	1549,62	1641,06	96,0	96,0				
:	241,38	252,14	15,0	14,8	100,0	100,0	241,38	252,14
'	372,77	391,10	23,1	22,9	99,0	99,0	376,39	394,95
,	109,36	116,51	6,8	6,9	98,7	98,6	110,76	118,11
,	199,68	218,98	12,4	12,8	96,6	96,8	206,74	226,33
,	165,81	182,08	10,3	10,6	94,8	95,5	174,89	190,70
	33,87	36,90	2,1	2,2	83,5	82,8	40,54	44,55
	148,88	152,74	9,2	8,9	99,7	99,8	149,29	153,08
	34,32	35,50	2,1	2,1	62,0	61,7	55,38	57,54
	48,50	51,49	3,0	3,0	93,2	93,8	52,01	54,89
	66,06	65,75	4,1	3,8	98,1	98,1	67,33	66,99
	111,42	112,85	6,9	6,6	96,3	97,0	115,72	116,39
,	10,74	6,97	0,7	0,4	60,1	54,4	17,88	12,81
,	108,15	133,78	6,7	7,8	98,0	98,1	110,37	136,34
	22,29	35,10	1,4	2,1	64,2	66,9	34,74	52,48
,	124,66	123,83	7,7	7,2	99,7	99,5	124,97	124,48
,	39,33	41,45	2,4	2,4	98,6	98,3	39,90	42,16
,	93,99	97,68	5,8	5,7	97,3	97,6	96,58	100,10
	64,73	68,65	4,0	4,0	44,0	44,6	147,21	154,06
	1614,35	1709,71	100,0	100,0				
()	16984,1	16958,7						
()	2,11	2,11						
	10499	10528						

Money expenditure of urban and rural households for meals

		2012	2013	2012	2013	2012	2013	2012	2013
		1835,55	1947,59	1502,25	1618,14	1710,90	1824,42	1185,72	1225,74
		229,68	241,95	238,62	249,16	233,02	244,65	260,23	269,15
		480,49	502,02	366,43	394,42	437,84	461,79	225,97	230,96
		120,25	128,18	104,36	112,78	114,31	122,42	98,19	103,11
		264,43	289,22	200,88	222,24	240,67	264,18	107,22	116,60
		219,50	240,23	163,27	181,15	198,48	218,14	92,13	100,39
		44,93	48,99	37,61	41,09	42,19	46,04	15,09	16,21
		147,80	151,18	158,45	164,88	151,78	156,30	142,32	144,66
		30,68	32,24	43,97	45,82	35,65	37,32	31,31	31,35
		53,96	56,70	48,62	52,43	51,96	55,10	40,69	43,32
		63,16	62,24	65,86	66,63	64,17	63,88	70,32	69,99
		156,79	157,76	94,52	97,80	133,50	135,35	61,61	61,90
		12,35	7,92	10,58	7,18	11,69	7,64	8,62	5,44
		149,78	187,70	99,30	124,41	130,90	164,03	56,82	65,25
		33,66	52,66	21,31	34,09	29,04	45,72	7,07	11,04
		129,13	127,02	116,94	119,78	124,57	124,31	124,84	122,74
		41,04	44,04	37,92	39,96	39,87	42,52	38,12	39,03
		116,16	118,52	84,83	92,71	104,44	108,87	70,40	72,34
		102,62	104,20	44,89	52,67	81,03	84,94	27,97	31,76
		1938,17	2051,79	1547,14	1670,81	1791,93	1909,36	1213,69	1257,50
		94,7	94,9	97,1	96,8	95,5	95,6	97,7	97,5
		11,9	11,8	15,4	14,9	13,0	12,9	21,5	21,4
		24,8	24,5	23,7	23,6	24,4	24,2	18,6	18,3
		6,2	6,2	6,7	6,7	6,4	6,4	8,1	8,2
		13,6	14,1	13,0	13,3	13,4	13,8	8,8	9,3
		11,3	11,7	10,6	10,8	11,0	11,4	7,6	8,0
		2,3	2,4	2,4	2,5	2,4	2,4	1,2	1,3
		7,6	7,4	10,2	9,9	8,5	8,2	11,7	11,5
		1,5	1,6	2,8	2,8	2,0	2,0	2,5	2,5
		2,8	2,8	3,1	3,1	2,9	2,9	3,4	3,4
		3,3	3,0	4,3	4,0	3,6	3,3	5,8	5,6
		8,1	7,7	6,1	5,9	7,5	7,1	5,1	4,9
		0,6	0,4	0,7	0,4	0,7	0,4	0,7	0,4
		7,7	9,1	6,4	7,4	7,3	8,6	4,7	5,2
		1,7	2,6	1,4	2,0	1,6	2,4	0,6	0,9
		6,7	6,2	7,6	7,2	7,0	6,5	10,3	9,8
		2,1	2,1	2,5	2,4	2,2	2,2	3,1	3,1
		6,0	5,8	5,5	5,5	5,8	5,7	5,8	5,8
		5,3	5,1	2,9	3,2	4,5	4,4	2,3	2,5
		100,0	100,0	100,0	100,0	100,0	100,0	100,0	100,0
	()	7367,1	7366,4	4400,9	4398,6	11768,0	11765,0	5216,1	5193,7
	()	2,07	2,07	2,08	2,08	2,07	2,07	2,19	2,19
		4220	4227	2871	2901	7091	7128	3408	3400

Money expenditure of households for meals depending on their quantitative composition

		1641,06	980,70	1561,67	1860,43	2074,84	2321,36	1961,02
		252,14	166,50	233,24	270,25	314,98	394,92	289,35
		391,10	213,67	373,23	463,40	505,33	520,68	470,98
		116,51	67,14	114,51	130,15	145,59	167,95	132,98
		218,98	134,30	210,39	250,55	275,45	287,64	272,09
		182,08	118,91	174,88	206,71	222,94	234,66	222,43
		36,90	15,39	35,51	43,84	52,51	52,98	49,66
		152,74	108,42	152,77	159,97	177,66	210,95	158,21
		35,50	24,73	39,67	38,21	37,97	37,37	30,42
		51,49	36,11	49,88	54,37	63,91	70,05	57,30
		65,75	47,58	63,22	67,39	75,78	103,53	70,49
		112,85	63,84	104,86	131,63	147,66	158,21	146,90
		6,97	3,77	6,33	8,06	9,28	10,72	8,87
		133,78	80,64	130,94	154,60	165,99	169,70	156,23
		35,10	21,83	35,08	39,60	45,17	40,52	40,92
		123,83	68,83	116,12	137,76	159,21	200,20	152,10
		41,45	20,89	35,90	47,81	55,68	74,10	60,25
		97,68	56,47	89,71	114,31	127,29	137,01	121,93
		68,65	43,97	46,23	89,01	94,21	108,24	87,74
		1709,71	1024,67	1607,90	1949,44	2169,05	2429,60	2048,76
		96,0	95,7	97,1	95,4	95,7	95,5	95,7
		14,8	16,2	14,6	13,8	14,5	16,3	14,1
		22,9	20,9	23,2	23,7	23,3	21,5	23,0
		6,9	6,6	7,1	6,6	6,7	6,9	6,5
		12,8	13,1	13,1	12,9	12,7	11,8	13,3
		10,6	11,6	10,9	10,7	10,3	9,6	10,9
		2,2	1,5	2,2	2,2	2,4	2,2	2,4
		8,9	10,6	9,5	8,2	8,2	8,7	7,7
		2,1	2,5	2,5	1,9	1,8	1,5	1,5
		3,0	3,5	3,1	2,8	2,9	2,9	2,8
		3,8	4,6	3,9	3,5	3,5	4,3	3,4
		6,6	6,2	6,5	6,8	6,8	6,5	7,2
		0,4	0,4	0,4	0,4	0,4	0,4	0,4
		7,8	7,9	8,1	7,9	7,7	7,0	7,6
		2,1	2,1	2,2	2,0	2,1	1,7	2,0
		7,2	6,7	7,2	7,1	7,3	8,2	7,4
		2,4	2,0	2,2	2,5	2,6	3,0	2,9
		5,7	5,5	5,6	5,9	5,9	5,6	6,0
		4,0	4,3	2,9	4,6	4,3	4,5	4,3
		100,0	100,0	100,0	100,0	100,0	100,0	100,0
()		16958,7	3826,5	4933,5	4544,7	2288,4	1365,6	3517,7
()		2,11	1,00	1,70	2,40	3,10	4,07	2,83
		10528	3323	3378	2020	1119	688	1456

Money expenditure of households with children for meals depending on the number of children in their composition

()						
	1937,48	1892,07	2088,20	1929,94	1908,64	2341,17
:	297,05	283,05	336,30	371,16	390,20	369,71
'	461,49	458,31	480,54	375,58	306,90	499,86
,	131,45	127,49	144,02	132,28	184,35	183,27
,	260,99	255,02	284,65	219,44	196,42	348,93
,	213,34	208,80	232,76	168,13	136,53	272,78
,	47,65	46,22	51,89	51,31	59,89	76,15
	163,59	159,03	177,34	176,15	181,01	229,07
	32,99	33,58	31,31	27,69	38,13	79,98
	57,58	55,61	64,15	58,55	36,70	67,00
	73,02	69,84	81,88	89,91	106,18	82,09
	140,99	138,32	150,62	131,40	148,39	164,13
	8,69	8,31	9,97	8,11	9,93	13,46
	152,43	152,26	154,61	134,25	169,92	109,36
	39,58	40,39	37,49	33,15	46,05	8,00
	153,68	146,52	173,94	189,23	192,31	209,67
	55,54	53,11	61,04	83,41	52,34	104,59
	120,27	118,96	125,14	117,04	86,80	122,58
	94,88	90,68	107,09	105,80	29,09	429,89
	2032,36	1982,75	2195,29	2035,74	1937,73	2771,06
	95,3	95,4	95,1	94,8	98,5	84,5
:	14,7	14,2	15,3	18,2	20,2	13,4
'	22,7	23,1	21,8	18,4	15,8	18,0
,	6,5	6,4	6,6	6,5	9,5	6,6
,	12,8	12,9	13,0	10,8	10,1	12,6
,	10,5	10,6	10,6	8,3	7,0	9,9
,	2,3	2,3	2,4	2,5	3,1	2,7
	8,0	8,0	8,1	8,7	9,3	8,3
	1,6	1,7	1,5	1,4	1,9	2,9
	2,8	2,8	2,9	2,9	1,9	2,4
	3,6	3,5	3,7	4,4	5,5	3,0
	6,9	7,0	6,9	6,5	7,7	5,9
	0,4	0,4	0,5	0,4	0,5	0,5
	7,5	7,7	7,0	6,6	8,8	3,9
	1,9	2,0	1,7	1,6	2,4	0,3
	7,6	7,4	7,9	9,3	9,9	7,6
	2,7	2,7	2,8	4,1	2,7	3,8
	5,9	6,0	5,7	5,7	4,5	4,4
	4,7	4,6	4,9	5,2	1,5	15,5
	100,0	100,0	100,0	100,0	100,0	100,0
()	6429,4	4836,4	1450,3	127,5	9,6	5,6
()	2,89	2,68	3,45	4,08	4,59	5,59
	2917	1832	890	147	31	17

Money expenditure of households with children for meals depending on the number of adult persons in their composition

()				
	-			
	1937,48	1501,13	1836,62	2214,97
:	297,05	220,61	272,56	357,46
'	461,49	346,07	443,67	519,56
'	131,45	88,29	121,25	159,28
,	260,99	220,43	257,19	277,14
,	213,34	177,49	211,17	225,57
	47,65	42,94	46,02	51,57
	163,59	122,41	149,12	198,34
	32,99	21,27	31,27	38,73
	57,58	45,21	53,88	66,90
	73,02	55,93	63,97	92,71
	140,99	121,35	136,79	152,91
,	8,69	6,38	7,74	10,86
,	152,43	127,03	146,69	168,35
	39,58	36,37	38,19	42,72
	153,68	118,59	142,12	181,96
	55,54	39,28	52,10	65,33
	120,27	97,07	115,13	134,64
	94,88	68,48	97,63	96,34
	2032,36	1569,61	1934,25	2311,31
	95,3	95,6	95,0	95,8
:	14,7	14,1	14,1	15,4
'	22,7	22,0	22,9	22,5
'	6,5	5,6	6,3	6,9
,	12,8	14,0	13,3	12,0
,	10,5	11,3	10,9	9,8
	2,3	2,7	2,4	2,2
	8,0	7,8	7,7	8,6
	1,6	1,3	1,6	1,7
	2,8	2,9	2,8	2,9
	3,6	3,6	3,3	4,0
	6,9	7,7	7,1	6,6
,	0,4	0,4	0,4	0,5
,	7,5	8,1	7,6	7,3
	1,9	2,3	2,0	1,8
	7,6	7,6	7,3	7,9
	2,7	2,5	2,7	2,8
	5,9	6,2	6,0	5,8
	4,7	4,4	5,0	4,2
	100,0	100,0	100,0	100,0
()	6429,4	511,5	3750,5	2167,4
()	2,89	1,82	2,59	3,64
	2917	349	1709	859

**Money expenditure of households that have children who do not have one or both parents
for meals depending on the number of children in their composition**

()				
	1816,90	1791,44	1981,36	1735,13
:	284,45	275,10	336,51	312,49
'	427,96	424,53	458,63	357,61
'	116,40	113,67	133,04	115,08
,	250,84	252,60	247,39	201,40
,	203,66	205,96	199,43	137,06
,	47,18	46,64	47,96	64,34
	153,03	148,37	171,91	215,61
	30,88	30,11	34,45	38,21
	52,09	50,90	57,08	66,71
	70,06	67,36	80,38	110,69
	131,92	131,11	140,70	104,80
,	8,19	7,95	9,97	5,78
,	153,06	149,12	178,73	138,89
	45,02	43,43	55,55	38,28
,	140,56	137,90	156,55	140,27
,	49,96	49,51	48,92	75,75
,	108,72	109,53	108,98	73,23
	71,89	69,88	85,76	59,19
	1888,79	1861,32	2067,12	1794,32
	96,2	96,2	95,9	96,7
:	15,0	14,7	16,3	17,5
'	22,7	22,8	22,2	20,0
'	6,2	6,1	6,4	6,4
,	13,3	13,6	12,0	11,2
,	10,8	11,1	9,7	7,6
	2,5	2,5	2,3	3,6
	8,1	8,0	8,3	12,0
	1,6	1,7	1,6	2,1
	2,8	2,7	2,8	3,7
	3,7	3,6	3,9	6,2
	7,0	7,0	6,8	5,8
,	0,4	0,4	0,5	0,3
,	8,1	8,0	8,6	7,7
	2,4	2,3	2,7	2,1
,	7,4	7,4	7,6	7,8
,	2,6	2,7	2,4	4,2
,	5,8	5,9	5,3	4,1
	3,8	3,8	4,1	3,3
	100,0	100,0	100,0	100,0
()	1202,1	1009,5	168,4	24,2
()	2,62	2,46	3,34	4,09
	622	451	128	43

Money expenditure of households that have children who do not have one or both parents for meals depending on the number of adult persons in their composition

()				
	1816,90	1455,51	1843,15	2148,00
:	284,45	220,59	282,18	349,67
'	427,96	329,07	438,34	515,46
,	116,40	82,42	122,24	144,30
,	250,84	214,58	256,93	280,72
,	203,66	172,64	210,09	228,03
,	47,18	41,94	46,84	52,69
	153,03	121,25	151,50	185,84
	30,88	20,69	31,18	40,63
	52,09	44,86	50,16	61,08
	70,06	55,70	70,16	84,13
	131,92	113,68	131,59	150,22
,	8,19	5,60	7,41	11,49
,	153,06	124,48	158,65	175,85
,	45,02	36,09	47,00	51,92
,	140,56	116,01	139,02	166,25
,	49,96	37,20	54,91	57,76
,	108,72	96,23	107,79	121,93
	71,89	67,85	56,33	90,90
	1888,79	1523,36	1899,48	2238,90
	96,2	95,5	97,0	95,9
:	15,0	14,4	14,8	15,7
'	22,7	21,6	23,1	23,0
,	6,2	5,4	6,4	6,4
,	13,3	14,1	13,5	12,5
,	10,8	11,3	11,0	10,1
,	2,5	2,8	2,5	2,4
	8,1	8,0	8,0	8,3
	1,6	1,4	1,7	1,8
	2,8	2,9	2,6	2,7
	3,7	3,7	3,7	3,8
	7,0	7,5	6,9	6,7
,	0,4	0,4	0,4	0,5
,	8,1	8,2	8,4	7,9
,	2,4	2,4	2,5	2,3
,	7,4	7,6	7,3	7,4
,	2,6	2,4	2,9	2,6
,	5,8	6,3	5,7	5,4
	3,8	4,5	3,0	4,1
	100,0	100,0	100,0	100,0
()	1202,1	401,5	393,5	407,1
()	2,62	1,83	2,53	3,48
	622	281	190	151

Money expenditure of households without children for meals depending on their composition

()

	-	c		-	-	-
	-	-	-	-	-	-
	1460,07	1049,33	946,44	1839,47	1729,96	1568,20
	224,73	166,67	166,41	265,75	265,53	236,72
	348,11	242,33	199,36	458,53	420,87	375,38
	107,38	66,45	67,48	134,90	129,86	123,65
	193,33	131,84	135,52	232,89	223,86	221,31
	162,99	113,22	121,75	190,93	183,99	188,55
	30,34	18,62	13,77	41,96	39,87	32,76
	146,11	98,36	113,45	164,99	171,99	166,77
	37,02	22,36	25,92	41,88	45,63	45,63
	47,78	33,37	37,48	55,63	53,44	53,69
	61,31	42,63	50,05	67,48	72,92	67,45
	95,67	75,12	58,22	125,10	111,63	98,29
	5,92	4,12	3,59	7,52	7,56	6,06
	122,40	88,85	76,54	156,29	148,41	127,54
	32,36	24,19	20,65	38,56	41,20	34,81
	105,61	74,52	65,99	137,02	123,42	113,58
	32,84	24,64	19,02	45,18	38,95	31,64
	83,89	80,55	44,45	118,82	95,44	73,32
	52,64	110,37	10,84	91,76	48,88	12,77
	1512,71	1159,70	957,28	1931,23	1778,84	1580,97
	96,5	90,5	98,9	95,2	97,3	99,2
	14,8	14,4	17,4	13,7	14,9	15,0
	23,0	20,9	20,8	23,7	23,7	23,8
	7,1	5,7	7,0	7,0	7,3	7,8
	12,8	11,4	14,2	12,1	12,6	14,0
	10,8	9,8	12,8	9,9	10,4	11,9
	2,0	1,6	1,4	2,2	2,2	2,1
	9,7	8,5	11,9	8,5	9,7	10,5
	2,4	1,9	2,8	2,1	2,6	2,8
	3,2	2,9	3,9	2,9	3,0	3,4
	4,1	3,7	5,2	3,5	4,1	4,3
	6,3	6,5	6,1	6,5	6,3	6,2
	0,4	0,4	0,4	0,4	0,4	0,4
	8,1	7,7	8,0	8,1	8,3	8,1
	2,1	2,1	2,2	2,0	2,3	2,2
	7,0	6,4	6,9	7,1	6,9	7,2
	2,2	2,1	2,0	2,3	2,2	2,0
	5,5	6,9	4,6	6,2	5,4	4,6
	3,5	9,5	1,1	4,8	2,7	0,8
	100,0	100,0	100,0	100,0	100,0	100,0
()	10529,3	1273,9	2552,6	2856,9	2068,7	1777,2
()	1,63	1,00	1,00	2,03	2,17	1,72
	7611	1110	2213	1745	1272	1271

Money expenditure of households for meals depending on availability and number of working persons in their composition

()					
	1848,53	1623,40	1949,44	2384,70	1154,69
:	274,79	246,31	284,68	354,34	199,09
'	450,41	388,26	481,95	583,49	252,03
'	129,55	112,85	135,53	175,47	85,93
,	245,18	217,43	257,58	311,40	157,57
,	201,78	180,14	211,12	254,76	135,91
	43,40	37,29	46,46	56,64	21,66
	162,58	148,20	167,30	203,80	129,67
	36,89	34,35	37,58	44,70	32,24
	55,97	49,65	59,17	69,54	40,99
	69,72	64,20	70,55	89,56	56,44
	130,95	113,01	141,07	165,17	70,43
,	8,07	6,66	8,80	11,04	4,38
,	152,15	133,57	159,92	198,65	90,71
	39,37	35,51	40,71	50,17	25,07
,	139,69	120,96	149,32	179,25	86,65
,	48,33	43,87	49,15	63,79	25,31
,	114,90	98,94	122,94	149,34	57,30
	87,48	69,80	100,39	109,25	24,51
	1936,01	1693,20	2049,83	2493,95	1179,20
	95,5	95,9	95,1	95,6	97,9
:	14,1	14,6	13,8	14,2	16,8
'	23,3	22,9	23,5	23,3	21,4
'	6,7	6,7	6,6	7,0	7,3
,	12,7	12,8	12,6	12,5	13,4
,	10,5	10,6	10,3	10,2	11,6
	2,2	2,2	2,3	2,3	1,8
	8,4	8,8	8,2	8,2	11,0
	1,9	2,1	1,9	1,8	2,7
	2,9	2,9	2,9	2,8	3,5
	3,6	3,8	3,4	3,6	4,8
	6,8	6,7	6,9	6,6	6,0
,	0,4	0,4	0,4	0,4	0,4
,	7,9	7,9	7,8	8,0	7,7
	2,0	2,1	2,0	2,0	2,1
,	7,2	7,1	7,3	7,2	7,3
,	2,5	2,6	2,4	2,6	2,1
,	5,9	5,8	6,0	6,0	4,9
	4,5	4,1	4,9	4,4	2,1
	100,0	100,0	100,0	100,0	100,0
()	11888,2	5389,7	5217,5	1281,0	5070,5
()	2,39	2,05	2,53	3,24	1,44
	6575	3430	2608	537	3953

Money expenditure of households for meals depending on the main source of household income

()					
	1641,06	1872,91	2315,76	1609,98	1364,51
	252,14	271,52	270,37	291,62	223,26
	391,10	463,38	629,12	356,76	308,18
	116,51	128,18	182,56	121,27	101,23
	218,98	255,10	301,27	163,43	183,75
	182,08	210,14	247,05	135,91	155,15
	36,90	44,96	54,22	27,52	28,60
	152,74	159,18	170,64	151,89	145,06
	35,50	35,53	33,36	33,76	35,73
	51,49	56,06	67,30	48,22	46,41
	65,75	67,59	69,98	69,91	62,92
	112,85	135,29	171,55	106,05	86,74
	6,97	8,13	9,19	7,73	5,46
	133,78	155,92	215,94	121,82	108,48
	35,10	40,57	57,19	25,78	29,76
	123,83	138,60	188,68	142,35	102,88
	41,45	47,81	45,68	46,32	33,20
	97,68	117,93	139,95	108,47	71,73
	68,65	94,39	167,13	68,90	37,10
	1709,71	1967,30	2482,89	1678,88	1401,61
	96,0	95,2	93,3	95,9	97,4
	14,8	13,8	10,9	17,4	16,0
	22,9	23,6	25,4	21,2	22,0
	6,9	6,5	7,4	7,2	7,3
	12,8	13,0	12,1	9,7	13,1
	10,6	10,7	9,9	8,1	11,1
	2,2	2,3	2,2	1,6	2,0
	8,9	8,1	6,9	9,0	10,3
	2,1	1,9	1,4	2,0	2,5
	3,0	2,8	2,7	2,8	3,3
	3,8	3,4	2,8	4,2	4,5
	6,6	6,9	6,9	6,3	6,2
	0,4	0,4	0,4	0,5	0,4
	7,8	7,9	8,7	7,3	7,7
	2,1	2,1	2,3	1,5	2,1
	7,2	7,0	7,6	8,5	7,3
	2,4	2,4	1,8	2,8	2,4
	5,7	6,0	5,6	6,5	5,1
	4,0	4,8	6,7	4,1	2,6
	100,0	100,0	100,0	100,0	100,0
()	16958,7	8528,8	93,3	1080,7	7255,9
()	2,11	2,36	2,44	2,44	1,76
	10528	4496	59	694	5279

()
**Money expenditure of households for meals depending on age and sex of person in charge
of household (head of household)**

	18-29	30-55	56	18-29	30-59	60	
	1641,06	1537,24	1806,05	1390,26	1494,33	1800,75	1614,22
	252,14	212,07	265,94	221,13	222,40	279,98	258,07
	391,10	369,98	435,38	318,93	354,27	436,98	383,84
	116,51	89,22	121,84	100,70	90,88	131,69	126,70
	218,98	225,41	241,51	192,30	211,34	228,88	212,80
	182,08	184,71	197,63	163,83	173,93	188,62	179,81
	36,90	40,70	43,88	28,47	37,41	40,26	32,99
	152,74	111,11	160,27	147,86	115,99	159,18	164,75
	35,50	18,66	36,83	35,88	21,86	36,62	41,27
	51,49	41,80	55,05	47,58	44,48	54,24	53,62
	65,75	50,65	68,39	64,40	49,65	68,32	69,86
	112,85	127,44	129,98	90,07	114,11	122,84	101,72
	6,97	5,98	7,72	5,61	6,60	7,89	6,97
	133,78	131,58	151,60	115,57	122,88	142,52	125,52
	35,10	34,66	39,36	31,68	34,31	35,87	33,33
	123,83	114,16	138,72	101,55	111,49	138,02	120,97
	41,45	50,88	45,11	31,22	49,79	47,37	36,75
	97,68	105,39	115,70	70,93	101,18	113,29	83,10
	68,65	108,92	77,12	26,86	135,62	100,51	32,61
	1709,71	1646,16	1883,17	1417,12	1629,95	1901,26	1646,83
	96,0	93,4	95,9	98,1	91,7	94,7	98,0
	14,8	12,9	14,1	15,6	13,7	14,7	15,7
	22,9	22,5	23,1	22,5	21,7	22,9	23,4
	6,9	5,5	6,5	7,1	5,6	6,9	7,7
	12,8	13,7	12,8	13,5	13,0	12,0	12,9
	10,6	11,2	10,5	11,5	10,7	9,9	10,9
	2,2	2,5	2,3	2,0	2,3	2,1	2,0
	8,9	6,7	8,5	10,4	7,1	8,4	10,0
	2,1	1,1	2,0	2,5	1,4	1,9	2,5
	3,0	2,5	2,9	3,4	2,7	2,9	3,3
	3,8	3,1	3,6	4,5	3,0	3,6	4,2
	6,6	7,7	6,9	6,4	7,0	6,5	6,2
	0,4	0,4	0,4	0,4	0,4	0,4	0,4
	7,8	8,0	8,1	8,2	7,5	7,5	7,6
	2,1	2,1	2,1	2,2	2,1	1,9	2,0
	7,2	6,9	7,4	7,2	6,8	7,3	7,3
	2,4	3,1	2,4	2,2	3,1	2,5	2,2
	5,7	6,4	6,1	5,0	6,2	6,0	5,0
	4,0	6,6	4,1	1,9	8,3	5,3	2,0
	100,0	100,0	100,0	100,0	100,0	100,0	100,0
()	16958,7	876,3	3902,1	4530,1	747,4	4708,9	2193,9
()	2,11	2,05	2,29	1,67	1,95	2,44	2,06
	10528	493	2423	3291	339	2516	1466

(10%-)

Money expenditure of households for meals by decile (10%) groups depending on size of per capita equivalent money income

		(10%-)										
		()	
		()	
		1641,06	1161,53	1216,28	1335,39	1469,67	1544,75	1645,65	1784,49	1896,50	1976,12	2381,66
		252,14	240,60	224,48	240,28	243,37	247,18	259,28	258,90	267,76	259,97	279,67
		391,10	221,86	263,61	282,69	329,36	356,43	391,15	440,11	472,35	511,88	641,97
		116,51	79,15	85,32	95,92	106,93	107,07	116,18	125,38	132,69	136,42	180,16
		218,98	142,26	160,95	174,25	192,46	209,85	219,93	243,52	253,99	267,79	325,06
		182,08	113,18	131,95	144,16	157,53	174,03	181,65	203,77	213,15	223,78	277,83
		36,90	29,08	29,00	30,09	34,93	35,82	38,28	39,75	40,84	44,01	47,23
		152,74	132,10	133,49	142,19	149,67	154,66	152,50	158,10	160,13	164,50	180,10
		35,50	28,98	31,78	32,78	34,45	38,28	34,10	36,19	36,83	39,08	42,49
		51,49	39,37	40,69	44,22	49,41	50,02	53,53	54,46	56,00	59,79	67,47
		65,75	63,75	61,02	65,19	65,81	66,36	64,87	67,45	67,30	65,63	70,14
		112,85	65,32	72,03	79,82	93,77	100,02	111,05	125,62	138,65	150,03	192,35
		6,97	5,10	4,71	6,40	6,08	6,63	6,92	7,41	8,72	8,48	9,22
		133,78	77,05	87,47	102,02	113,54	121,98	133,57	149,10	165,66	170,12	217,45
		35,10	20,52	24,00	29,49	30,66	32,57	36,21	39,07	42,94	42,49	53,06
		123,83	99,05	94,77	109,11	116,95	116,78	124,17	131,61	140,17	146,39	159,37
		41,45	36,56	31,08	34,86	39,10	43,14	42,49	46,80	45,31	42,87	52,31
		97,68	67,58	63,08	74,25	84,52	87,64	95,33	105,35	119,79	126,15	153,22
		68,65	31,75	24,62	31,77	38,87	52,70	53,03	64,51	88,42	108,21	192,88
		1709,71	1193,28	1240,90	1367,16	1508,54	1597,45	1698,68	1849,00	1984,92	2084,33	2574,54
		96,0	97,3	98,0	97,7	97,4	96,7	96,9	96,5	95,5	94,8	92,5
		14,8	20,1	18,1	17,6	16,1	15,5	15,3	14,0	13,4	12,4	10,9
		22,9	18,5	21,2	20,7	21,8	22,3	23,1	23,8	23,8	24,6	24,9
		6,9	6,6	6,9	7,1	7,1	6,7	6,8	6,7	6,7	6,5	7,0
		12,8	12,0	13,0	12,7	12,8	13,1	12,9	13,2	12,8	12,8	12,6
		10,6	9,5	10,7	10,5	10,5	10,9	10,6	11,1	10,7	10,7	10,8
		2,2	2,5	2,3	2,2	2,3	2,2	2,3	2,1	2,1	2,1	1,8
		8,9	11,0	10,8	10,4	9,9	9,7	9,0	8,6	8,1	7,9	7,0
		2,1	2,4	2,6	2,4	2,2	2,4	2,0	2,0	1,9	1,9	1,7
		3,0	3,3	3,3	3,2	3,3	3,1	3,2	3,0	2,8	2,9	2,6
		3,8	5,3	4,9	4,8	4,4	4,2	3,8	3,6	3,4	3,1	2,7
		6,6	5,5	5,8	5,8	6,2	6,3	6,5	6,8	7,0	7,2	7,5
		0,4	0,4	0,4	0,5	0,4	0,4	0,4	0,4	0,4	0,4	0,4
		7,8	6,5	7,0	7,5	7,5	7,6	7,9	8,1	8,3	8,2	8,4
		2,1	1,7	1,9	2,2	2,0	2,0	2,1	2,1	2,2	2,0	2,1
		7,2	8,3	7,6	8,0	7,8	7,3	7,3	7,1	7,1	7,0	6,2
		2,4	3,1	2,5	2,5	2,6	2,7	2,5	2,5	2,3	2,1	2,0
		5,7	5,7	5,1	5,4	5,6	5,5	5,6	5,7	6,0	6,1	6,0
		4,0	2,7	2,0	2,3	2,6	3,3	3,1	3,5	4,5	5,2	7,5
		100,0	100,0	100,0	100,0	100,0	100,0	100,0	100,0	100,0	100,0	100,0
	()	2,11	2,46	2,02	2,10	2,12	2,15	2,15	2,12	2,12	1,95	1,88

(10%-)

Money expenditure of urban households for meals by decile (10%) groups depending on size of per capita equivalent money income

	(10%-)										
	()	()	()	()	()	()	()	()	()	()	()
	1824,42	1301,01	1329,67	1461,15	1602,72	1656,18	1798,09	1941,28	2057,88	2096,25	2468,47
	244,65	222,23	207,85	226,61	228,47	234,76	251,40	252,71	260,84	255,46	278,05
	461,79	288,14	314,26	333,23	388,08	406,61	453,78	499,88	531,10	556,26	672,55
	122,42	78,11	86,08	94,36	110,45	105,11	117,57	129,62	136,61	138,44	184,50
	264,18	189,82	199,29	212,14	233,35	248,00	262,89	280,76	299,43	298,45	346,08
	218,14	148,67	161,28	171,68	188,10	203,44	215,87	233,40	249,79	248,56	294,86
	46,04	41,15	38,01	40,46	45,25	44,56	47,02	47,36	49,64	49,89	51,22
	156,30	132,20	134,63	144,50	152,31	152,29	155,24	162,87	162,27	164,98	180,93
	37,32	32,53	32,90	35,80	37,01	38,43	36,67	38,61	37,33	38,40	41,86
	55,10	40,91	43,11	46,85	51,92	52,10	56,68	57,39	59,68	61,71	68,40
	63,88	58,76	58,62	61,85	63,38	61,76	61,89	66,87	65,26	64,87	70,67
	135,35	81,01	86,29	96,40	111,78	116,48	131,72	145,43	157,87	166,73	204,02
	7,64	5,14	5,03	7,05	6,90	6,89	7,34	8,25	9,08	9,21	9,40
	164,03	101,45	110,78	132,07	138,50	145,31	162,81	176,30	191,72	191,40	232,28
	45,72	30,53	34,47	40,77	41,21	42,50	48,19	48,64	52,21	48,88	58,23
	124,31	96,15	91,71	105,64	111,45	110,58	120,29	130,60	140,93	146,66	158,17
	42,52	37,29	29,45	35,31	36,85	44,37	40,99	49,18	45,95	43,64	53,39
	108,87	74,61	69,33	80,89	91,48	92,67	101,40	113,93	131,16	134,23	158,50
	84,94	37,13	29,15	35,10	50,34	62,34	62,48	71,37	97,02	120,65	212,67
	1909,36	1338,14	1358,82	1496,25	1653,06	1718,52	1860,57	2012,65	2154,90	2216,90	2681,14
	95,6	97,2	97,9	97,7	97,0	96,4	96,6	96,5	95,5	94,6	92,1
	12,9	16,6	15,3	15,1	13,9	13,6	13,5	12,6	12,2	11,6	10,4
	24,2	21,5	23,1	22,3	23,5	23,7	24,4	24,9	24,7	25,1	25,1
	6,4	5,8	6,3	6,3	6,7	6,1	6,3	6,4	6,3	6,2	6,9
	13,8	14,1	14,7	14,2	14,1	14,4	14,1	13,9	13,9	13,5	12,9
	11,4	11,0	11,9	11,5	11,4	11,8	11,6	11,5	11,6	11,2	11,0
	2,4	3,1	2,8	2,7	2,7	2,6	2,5	2,4	2,3	2,3	1,9
	8,2	9,9	9,9	9,7	9,2	8,9	8,3	8,1	7,5	7,4	6,7
	2,0	2,4	2,4	2,4	2,3	2,3	2,0	1,9	1,7	1,7	1,5
	2,9	3,1	3,2	3,2	3,1	3,0	3,0	2,9	2,8	2,8	2,6
	3,3	4,4	4,3	4,1	3,8	3,6	3,3	3,3	3,0	2,9	2,6
	7,1	6,1	6,4	6,4	6,8	6,8	7,1	7,2	7,3	7,5	7,6
	0,4	0,4	0,4	0,5	0,4	0,4	0,4	0,4	0,4	0,4	0,4
	8,6	7,6	8,2	8,8	8,4	8,5	8,8	8,8	8,9	8,6	8,7
	2,4	2,3	2,5	2,7	2,5	2,5	2,6	2,4	2,4	2,2	2,2
	6,5	7,2	6,7	7,1	6,7	6,4	6,5	6,5	6,5	6,6	5,9
	2,2	2,8	2,2	2,4	2,2	2,6	2,2	2,4	2,1	2,0	2,0
	5,7	5,6	5,1	5,4	5,5	5,4	5,4	5,7	6,1	6,1	5,9
	4,4	2,8	2,1	2,3	3,0	3,6	3,4	3,5	4,5	5,4	7,9
	100,0	100,0	100,0	100,0	100,0	100,0	100,0	100,0	100,0	100,0	100,0
()	2,07	2,35	1,97	2,03	2,07	2,14	2,14	2,12	2,13	1,98	1,89

(10%-)

Money expenditure of rural households for meals by decile (10%) groups depending on size of per capita equivalent money income

	(10%-)										
	()	()	()	()	()	()	()	()	()	()	()
	1225,74	1019,40	1051,26	1141,30	1233,42	1287,91	1313,34	1312,28	1380,45	1446,83	1724,23
	269,15	259,34	248,68	261,37	269,85	275,82	276,47	277,52	289,91	279,89	291,98
	230,96	154,32	189,91	204,68	225,13	240,80	254,60	260,11	284,50	316,33	410,37
	103,11	80,20	84,23	98,31	100,68	111,59	113,15	112,59	120,17	127,50	147,33
	116,60	93,78	105,14	115,77	119,86	121,91	126,26	131,37	108,65	132,68	165,84
	100,39	77,00	89,26	101,69	103,27	106,25	107,02	114,56	95,94	114,58	148,82
	16,21	16,78	15,88	14,08	16,59	15,66	19,24	16,81	12,71	18,10	17,02
	144,66	131,99	131,82	138,63	144,99	160,11	146,54	143,73	153,27	162,39	173,88
	31,35	25,36	30,14	28,12	29,93	37,93	28,52	28,90	35,19	42,06	47,36
	43,32	37,80	37,16	40,17	44,94	45,21	46,67	45,65	44,24	51,37	60,38
	69,99	68,83	64,52	70,34	70,12	76,97	71,35	69,18	73,84	68,96	66,14
	61,90	49,34	51,29	54,24	61,77	62,08	66,00	65,96	77,18	76,46	103,99
	5,44	5,05	4,23	5,40	4,62	6,03	5,99	4,90	7,59	5,29	7,93
	65,25	52,20	53,54	55,66	69,21	68,20	69,83	67,20	82,31	76,33	105,14
	11,04	10,33	8,76	12,07	11,93	9,69	10,08	10,24	13,29	14,35	13,85
	122,74	102,01	99,22	114,48	126,70	131,06	132,65	134,66	137,76	145,24	168,43
	39,03	35,81	33,45	34,16	43,08	40,30	45,76	39,65	43,27	39,47	44,06
	72,34	60,41	53,98	64,00	72,15	76,04	82,08	79,49	83,43	90,54	113,21
	31,76	26,27	18,04	26,62	18,51	30,49	32,43	43,87	60,92	53,37	42,99
	1257,50	1045,67	1069,30	1167,92	1251,93	1318,40	1345,77	1356,15	1441,37	1500,20	1767,22
	97,5	97,5	98,3	97,7	98,5	97,7	97,6	96,8	95,8	96,4	97,6
	21,4	24,8	23,3	22,4	21,6	20,9	20,5	20,4	20,2	18,7	16,6
	18,3	14,7	17,8	17,5	18,0	18,3	18,9	19,2	19,7	21,1	23,3
	8,2	7,7	7,9	8,4	8,0	8,5	8,4	8,3	8,3	8,5	8,3
	9,3	9,0	9,8	9,9	9,6	9,2	9,4	9,7	7,5	8,8	9,4
	8,0	7,4	8,3	8,7	8,3	8,0	8,0	8,5	6,6	7,6	8,4
	1,3	1,6	1,5	1,2	1,3	1,2	1,4	1,2	0,9	1,2	1,0
	11,5	12,6	12,3	11,9	11,6	12,1	10,9	10,6	10,6	10,8	9,8
	2,5	2,4	2,8	2,5	2,4	2,9	2,1	2,1	2,4	2,8	2,7
	3,4	3,6	3,5	3,4	3,6	3,4	3,5	3,4	3,1	3,4	3,4
	5,6	6,6	6,0	6,0	5,6	5,8	5,3	5,1	5,1	4,6	3,7
	4,9	4,7	4,8	4,6	4,9	4,7	4,9	4,9	5,4	5,1	5,9
	0,4	0,5	0,4	0,5	0,4	0,5	0,4	0,4	0,5	0,4	0,4
	5,2	5,0	5,0	4,8	5,5	5,2	5,2	5,0	5,7	5,1	5,9
	0,9	1,0	0,8	1,0	1,0	0,7	0,7	0,8	0,9	1,0	0,8
	9,8	9,8	9,3	9,8	10,1	9,9	9,9	9,9	9,6	9,7	9,5
	3,1	3,4	3,1	2,9	3,4	3,1	3,4	2,9	3,0	2,6	2,5
	5,8	5,8	5,0	5,5	5,8	5,8	6,1	5,9	5,8	6,0	6,4
	2,5	2,5	1,7	2,3	1,5	2,3	2,4	3,2	4,2	3,6	2,4
	100,0	100,0	100,0	100,0	100,0	100,0	100,0	100,0	100,0	100,0	100,0
()	2,19	2,57	2,08	2,19	2,21	2,17	2,20	2,11	2,08	1,83	1,80

(10%-)

Money expenditure of households for meals by decile (10%) groups depending on size of per capita equivalent total income

(10%-)											
()											
()											
()											
	1641,06	1232,60	1324,22	1351,89	1492,07	1530,41	1620,39	1766,51	1839,82	1972,30	2281,64
	252,14	234,92	233,00	230,18	244,14	250,72	255,38	265,65	267,05	262,63	277,85
	391,10	254,51	289,78	309,70	335,16	354,30	373,81	429,74	456,95	505,07	602,32
	116,51	79,71	90,54	92,51	106,20	107,28	116,91	125,11	131,18	142,61	173,14
	218,98	164,03	180,60	180,21	198,52	207,98	211,02	243,10	236,16	261,70	306,69
	182,08	129,26	146,26	148,28	164,19	172,12	176,27	204,17	198,72	218,30	263,42
	36,90	34,77	34,34	31,93	34,33	35,86	34,75	38,93	37,44	43,40	43,27
	152,74	134,84	139,06	138,39	151,42	148,40	152,29	160,60	160,87	162,94	178,63
	35,50	32,06	32,53	30,70	35,21	35,98	33,42	37,14	37,78	37,64	42,48
	51,49	39,89	43,15	46,24	50,15	47,54	52,26	55,58	54,99	58,07	67,10
	65,75	62,89	63,38	61,45	66,06	64,88	66,61	67,88	68,10	67,23	69,05
	112,85	72,23	80,66	84,43	95,61	101,21	110,39	119,52	132,83	150,71	181,05
	6,97	5,09	5,46	6,14	6,48	6,23	7,17	7,62	7,71	8,64	9,13
	133,78	92,56	103,72	108,33	114,83	120,72	129,82	141,90	155,63	168,12	202,29
	35,10	28,55	30,16	31,65	30,46	32,16	33,46	37,08	39,00	41,57	46,91
	123,83	97,23	99,84	102,24	117,39	114,19	128,33	132,62	139,37	147,95	159,21
	41,45	34,08	35,06	33,43	41,83	38,03	47,22	42,62	44,12	46,78	51,35
	97,68	68,49	71,96	72,47	86,97	87,58	95,22	105,65	115,66	123,79	149,11
	68,65	26,53	30,49	33,79	46,96	51,00	53,67	63,88	84,95	109,59	185,88
	1709,71	1259,13	1354,71	1385,68	1539,03	1581,41	1674,06	1830,39	1924,77	2081,89	2467,52
	96,0	97,9	97,7	97,6	96,9	96,8	96,8	96,5	95,6	94,7	92,5
	14,8	18,7	17,1	16,6	15,8	15,9	15,2	14,5	13,9	12,6	11,3
	22,9	20,3	21,3	22,4	21,8	22,4	22,3	23,5	23,7	24,3	24,5
	6,9	6,3	6,7	6,7	6,9	6,8	7,0	6,8	6,8	6,9	7,0
	12,8	13,0	13,3	13,0	12,9	13,2	12,6	13,3	12,3	12,6	12,4
	10,6	10,2	10,8	10,7	10,7	10,9	10,5	11,2	10,4	10,5	10,6
	2,2	2,8	2,5	2,3	2,2	2,3	2,1	2,1	1,9	2,1	1,8
	8,9	10,7	10,3	10,0	9,8	9,4	9,1	8,8	8,4	7,8	7,2
	2,1	2,5	2,4	2,3	2,2	2,3	2,0	2,1	2,0	1,8	1,7
	3,0	3,2	3,2	3,3	3,3	3,0	3,1	3,0	2,9	2,8	2,7
	3,8	5,0	4,7	4,4	4,3	4,1	4,0	3,7	3,5	3,2	2,8
	6,6	5,7	6,0	6,1	6,2	6,4	6,6	6,5	6,9	7,2	7,3
	0,4	0,4	0,4	0,4	0,4	0,4	0,4	0,4	0,4	0,4	0,4
	7,8	7,4	7,7	7,8	7,5	7,6	7,8	7,8	8,1	8,1	8,2
	2,1	2,3	2,2	2,3	2,0	2,0	2,0	2,0	2,0	2,0	1,9
	7,2	7,7	7,4	7,4	7,6	7,2	7,7	7,2	7,2	7,1	6,5
	2,4	2,7	2,6	2,4	2,7	2,4	2,8	2,3	2,3	2,2	2,1
	5,7	5,4	5,3	5,2	5,7	5,5	5,7	5,8	6,0	5,9	6,0
	4,0	2,1	2,3	2,4	3,1	3,2	3,2	3,5	4,4	5,3	7,5
	100,0	100,0	100,0	100,0	100,0	100,0	100,0	100,0	100,0	100,0	100,0
()	2,11	2,43	2,15	2,10	2,15	2,09	2,14	2,13	2,08	1,97	1,83

(10%-)

Money expenditure of urban households for meals by decile (10%) groups depending on size of per capita equivalent total income

	(10%-)										
	()										()
	1824,42	1347,85	1418,10	1513,04	1625,09	1674,83	1789,27	1993,21	2035,43	2156,49	2415,72
	244,65	221,50	215,44	219,74	230,94	242,62	245,26	263,89	259,52	257,37	275,38
	461,79	307,10	331,53	373,18	392,04	415,60	441,04	512,71	531,65	570,93	652,99
	122,42	80,83	91,10	98,46	107,32	107,83	118,70	131,90	136,90	147,73	179,38
	264,18	197,14	214,72	220,92	238,13	246,00	261,38	295,24	287,34	307,03	338,28
	218,14	154,33	171,96	178,69	195,18	200,54	217,80	245,60	239,45	255,64	289,04
	46,04	42,81	42,76	42,23	42,95	45,46	43,58	49,64	47,89	51,39	49,24
	156,30	134,53	139,33	144,29	151,89	146,85	154,31	169,45	163,72	167,84	179,74
	37,32	32,68	34,06	34,46	37,47	35,09	35,59	40,94	39,70	38,66	42,29
	55,10	41,31	45,11	50,21	52,29	51,16	55,58	60,00	58,86	61,95	68,32
	63,88	60,54	60,16	59,62	62,13	60,60	63,14	68,51	65,16	67,23	69,13
	135,35	86,21	94,50	101,95	112,92	122,94	131,52	145,95	155,97	174,26	198,12
	7,64	5,37	5,85	6,95	6,76	6,45	7,72	8,85	8,20	9,65	9,52
	164,03	112,23	126,92	135,92	141,96	150,27	159,22	177,50	187,26	196,25	224,76
	45,72	35,89	39,72	42,57	41,47	43,75	45,06	49,33	50,25	50,60	54,13
	124,31	97,56	96,06	104,37	112,88	108,77	124,70	135,59	138,65	150,87	156,94
	42,52	35,31	32,87	34,23	41,90	37,78	48,71	44,03	44,99	47,85	53,01
	108,87	75,44	75,63	79,98	95,11	96,17	104,43	116,95	129,43	136,36	157,12
	84,94	29,89	34,59	37,68	56,92	64,00	66,30	76,23	100,55	123,16	214,58
	1909,36	1377,74	1452,69	1550,72	1682,01	1738,83	1855,57	2069,44	2135,98	2279,65	2630,30
	95,6	97,8	97,6	97,6	96,6	96,3	96,4	96,3	95,3	94,6	91,8
	12,9	16,0	14,8	14,2	13,7	14,0	13,2	12,7	11,9	11,3	10,5
	24,2	22,2	22,8	24,1	23,3	23,9	23,8	24,7	24,8	25,0	24,8
	6,4	5,9	6,3	6,3	6,4	6,2	6,4	6,3	6,4	6,5	6,8
	13,8	14,3	14,8	14,2	14,2	14,1	14,1	14,3	13,5	13,5	12,9
	11,4	11,2	11,9	11,5	11,6	11,5	11,8	11,9	11,3	11,2	11,0
	2,4	3,1	2,9	2,7	2,6	2,6	2,3	2,4	2,2	2,3	1,9
	8,2	9,8	9,6	9,3	9,0	8,4	8,3	8,2	7,7	7,4	6,8
	2,0	2,4	2,4	2,3	2,2	2,0	1,9	2,0	1,8	1,7	1,6
	2,9	3,0	3,1	3,2	3,1	2,9	3,0	2,9	2,8	2,8	2,6
	3,3	4,4	4,1	3,8	3,7	3,5	3,4	3,3	3,1	2,9	2,6
	7,1	6,3	6,5	6,6	6,7	7,1	7,1	7,1	7,3	7,6	7,5
	0,4	0,4	0,4	0,4	0,4	0,4	0,4	0,4	0,4	0,4	0,4
	8,6	8,1	8,7	8,8	8,4	8,6	8,6	8,6	8,8	8,6	8,5
	2,4	2,6	2,7	2,7	2,5	2,5	2,4	2,4	2,4	2,2	2,1
	6,5	7,1	6,6	6,7	6,7	6,3	6,7	6,6	6,5	6,6	6,0
	2,2	2,6	2,3	2,2	2,5	2,2	2,6	2,1	2,1	2,1	2,0
	5,7	5,5	5,2	5,2	5,7	5,5	5,6	5,7	6,3	6,0	6,0
	4,4	2,2	2,4	2,4	3,4	3,7	3,6	3,7	4,7	5,4	8,2
	100,0	100,0	100,0	100,0	100,0	100,0	100,0	100,0	100,0	100,0	100,0
()	2,07	2,32	2,06	2,04	2,08	2,09	2,11	2,17	2,09	1,99	1,85

(10%-)

**Money expenditure of rural households for meals by decile (10%) groups depending on size
of per capita equivalent total income**

	(10%-)										
	()										()
	1225,74	1050,09	1139,78	1051,70	1241,32	1233,82	1289,81	1228,03	1337,71	1378,82	1593,09
	269,15	256,21	267,51	249,60	269,03	267,35	275,20	269,83	286,37	279,52	290,60
	230,96	171,20	207,73	191,44	227,93	228,41	242,20	232,67	265,19	292,86	342,15
	103,11	77,93	89,46	81,44	104,08	106,15	113,39	108,98	116,48	126,13	141,11
	116,60	111,59	113,56	104,38	123,85	129,91	112,44	119,26	104,76	115,64	144,48
	100,39	89,55	95,76	91,66	105,77	113,78	94,98	105,77	94,13	98,01	131,89
	16,21	22,04	17,80	12,72	18,08	16,13	17,46	13,49	10,63	17,63	12,59
	144,66	135,33	138,51	127,40	150,54	151,58	148,34	139,57	153,55	147,16	172,89
	31,35	31,08	29,50	23,71	30,95	37,82	29,19	28,09	32,85	34,41	43,40
	43,32	37,63	39,31	38,84	46,13	40,09	45,76	45,09	45,05	45,54	60,83
	69,99	66,62	69,70	64,85	73,46	73,67	73,39	66,39	75,65	67,21	68,66
	61,90	50,08	53,48	51,80	62,99	56,58	69,02	56,75	73,43	74,84	93,37
	5,44	4,64	4,70	4,63	5,97	5,78	6,09	4,69	6,44	5,40	7,12
	65,25	61,42	58,14	56,94	63,69	60,02	72,29	57,35	74,46	77,48	86,87
	11,04	16,91	11,38	11,29	9,71	8,36	10,77	7,96	10,11	12,47	9,82
	122,74	96,71	107,28	98,29	125,89	125,32	135,44	125,55	141,24	138,56	170,88
	39,03	32,14	39,36	31,93	41,69	38,54	44,30	39,27	41,90	43,35	42,78
	72,34	57,48	64,75	58,48	71,63	69,96	77,19	78,80	80,33	83,28	107,96
	31,76	21,21	22,41	26,54	28,20	24,29	28,95	34,54	44,91	65,88	38,50
	1257,50	1071,30	1162,19	1078,24	1269,52	1258,11	1318,76	1262,57	1382,62	1444,70	1631,59
	97,5	98,0	98,1	97,5	97,8	98,1	97,8	97,3	96,8	95,4	97,6
	21,4	23,9	23,0	23,1	21,1	21,2	20,8	21,4	20,8	19,3	17,8
	18,3	16,0	17,9	17,7	18,0	18,2	18,4	18,5	19,2	20,2	21,0
	8,2	7,3	7,7	7,6	8,2	8,4	8,6	8,7	8,4	8,7	8,6
	9,3	10,4	9,8	9,7	9,8	10,3	8,5	9,4	7,6	8,0	8,9
	8,0	8,3	8,3	8,5	8,4	9,0	7,2	8,3	6,8	6,8	8,1
	1,3	2,1	1,5	1,2	1,4	1,3	1,3	1,1	0,8	1,2	0,8
	11,5	12,6	11,9	11,8	11,9	12,0	11,2	11,1	11,1	10,2	10,6
	2,5	2,9	2,5	2,2	2,5	3,0	2,2	2,2	2,3	2,3	2,7
	3,4	3,5	3,4	3,6	3,6	3,1	3,4	3,6	3,3	3,2	3,7
	5,6	6,2	6,0	6,0	5,8	5,9	5,6	5,3	5,5	4,7	4,2
	4,9	4,7	4,6	4,8	5,0	4,5	5,2	4,5	5,3	5,2	5,7
	0,4	0,4	0,4	0,4	0,5	0,5	0,5	0,4	0,5	0,4	0,4
	5,2	5,7	5,0	5,3	5,0	4,8	5,5	4,5	5,4	5,4	5,3
	0,9	1,6	1,0	1,0	0,8	0,7	0,8	0,6	0,7	0,9	0,6
	9,8	9,0	9,2	9,1	9,9	10,0	10,3	9,9	10,2	9,6	10,5
	3,1	3,0	3,4	3,0	3,3	3,1	3,4	3,1	3,0	3,0	2,6
	5,8	5,4	5,6	5,4	5,6	5,6	5,9	6,2	5,8	5,8	6,6
	2,5	2,0	1,9	2,5	2,2	1,9	2,2	2,7	3,2	4,6	2,4
	100,0	100,0	100,0	100,0	100,0	100,0	100,0	100,0	100,0	100,0	100,0
()	2,19	2,60	2,33	2,20	2,29	2,08	2,19	2,04	2,06	1,93	1,74

Money expenditure of households for meals by economic district

()									
	1641,06	1450,10	1782,77	1480,35	1757,97	1412,23	2036,11	1617,55	1414,70
	252,14	230,23	244,25	222,00	258,17	249,69	272,28	286,83	261,53
	391,10	360,03	465,63	366,59	435,76	298,57	492,06	337,98	289,35
	116,51	104,14	116,46	92,16	113,74	110,89	158,61	111,24	126,64
	218,98	209,94	247,40	203,28	236,53	162,58	295,06	197,82	154,65
	182,08	173,94	204,55	166,58	195,34	138,26	252,44	164,14	124,92
	36,90	36,00	42,85	36,70	41,19	24,32	42,62	33,68	29,73
	152,74	141,23	160,27	131,88	140,13	163,80	166,48	161,21	167,15
	35,50	40,52	42,95	33,93	29,79	34,70	42,80	12,24	46,66
	51,49	49,49	54,66	46,40	47,04	52,59	56,21	60,15	45,98
	65,75	51,22	62,66	51,55	63,30	76,51	67,47	88,82	74,51
	112,85	90,93	112,56	92,76	125,37	93,81	169,93	112,80	91,24
	6,97	5,66	6,64	4,98	7,28	7,53	7,91	9,30	7,05
	133,78	102,91	166,67	134,23	176,87	86,07	163,26	123,52	68,77
	35,10	28,71	54,31	43,60	54,54	11,61	33,01	23,08	8,38
	123,83	102,73	127,89	110,32	126,23	121,63	140,32	133,83	128,17
	41,45	31,16	41,69	33,51	42,18	44,54	47,64	51,02	42,19
	97,68	76,80	99,95	93,62	102,99	80,65	130,47	101,30	85,01
	68,65	65,64	52,61	68,09	51,62	44,53	116,21	100,75	44,96
	1709,71	1515,74	1835,38	1548,44	1809,59	1456,76	2152,32	1718,30	1459,66
	96,0	95,7	97,1	95,6	97,1	96,9	94,6	94,1	96,9
	14,8	15,1	13,3	14,3	14,2	17,2	12,6	16,6	17,9
	22,9	23,7	25,4	23,7	24,1	20,5	22,9	19,6	19,8
	6,9	6,9	6,3	6,0	6,3	7,6	7,4	6,5	8,6
	12,8	13,9	13,5	13,1	13,1	11,2	13,7	11,5	10,6
	10,6	11,5	11,2	10,7	10,8	9,5	11,7	9,5	8,6
	2,2	2,4	2,3	2,4	2,3	1,7	2,0	2,0	2,0
	8,9	9,3	8,7	8,5	7,7	11,2	7,7	9,4	11,5
	2,1	2,6	2,3	2,2	1,6	2,3	2,0	0,7	3,2
	3,0	3,3	3,0	3,0	2,6	3,6	2,6	3,5	3,2
	3,8	3,4	3,4	3,3	3,5	5,3	3,1	5,2	5,1
	6,6	6,0	6,1	6,0	6,9	6,4	7,9	6,6	6,3
	0,4	0,4	0,4	0,3	0,4	0,5	0,4	0,5	0,5
	7,8	6,8	9,1	8,7	9,8	5,9	7,6	7,2	4,7
	2,1	1,9	3,0	2,8	3,0	0,8	1,5	1,3	0,6
	7,2	6,8	7,0	7,1	7,0	8,3	6,5	7,8	8,8
	2,4	2,1	2,3	2,2	2,3	3,1	2,2	3,0	2,9
	5,7	5,1	5,4	6,0	5,7	5,5	6,1	5,9	5,8
	4,0	4,3	2,9	4,4	2,9	3,1	5,4	5,9	3,1
	100,0	100,0	100,0	100,0	100,0	100,0	100,0	100,0	100,0
()	16958,7	2076,1	2592,3	2426,0	2562,5	1488,9	2227,3	1932,3	1653,3
()	2,11	2,00	1,98	1,98	2,13	2,15	2,08	2,46	2,18
	10528	1243	1333	1325	1864	998	1101	1495	1169

РОЗДІЛ IV.

СУКУПНІ ВИТРАТИ ДОМОГОСПОДАРСТВ

TOTAL EXPENDITURE OF HOUSEHOLDS

Structure of total expenditure of households of Ukraine

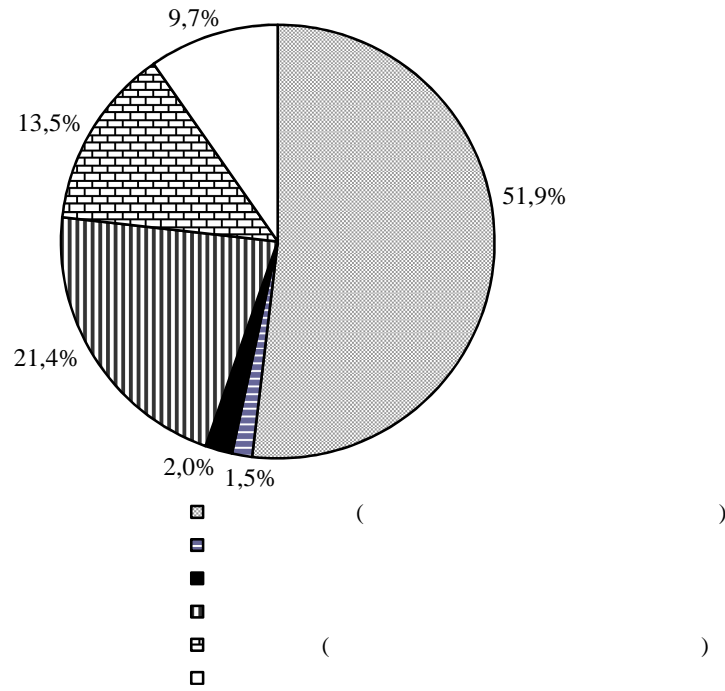

Structure of total expenditure of urban and rural households

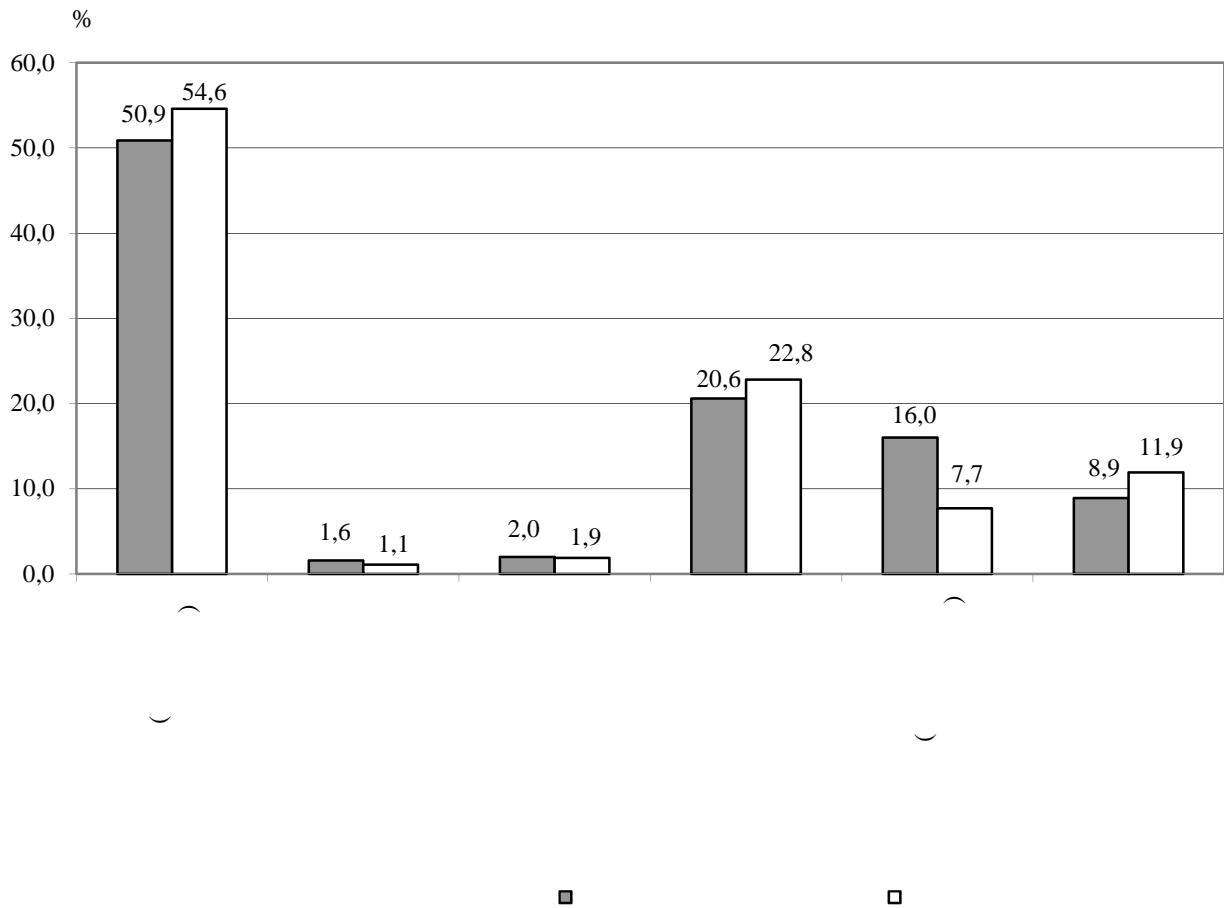

Total expenditure of households in towns and rural areas

(

, .)

	2012	2013	2012	2013	2012	2013	2012	2013
	1901,98	2015,60	1706,78	1833,53	1828,98	1947,54	1741,13	1836,52
	70,27	74,52	46,73	46,55	61,46	64,06	37,16	36,77
	83,03	88,47	67,42	69,14	77,19	81,24	64,14	65,48
	228,13	226,18	224,80	233,91	226,88	229,07	206,41	218,29
	223,51	221,73	221,71	230,77	222,83	225,11	204,79	216,77
	4,62	4,45	3,09	3,14	4,05	3,96	1,62	1,52
	444,01	446,90	328,86	338,42	400,94	406,35	251,23	263,07
	245,54	245,31	227,09	227,33	238,64	238,60	226,99	235,02
	198,47	201,59	101,77	111,09	162,30	167,75	24,24	28,05
	401,85	409,55	276,18	282,98	354,85	362,23	172,53	175,50
	25,14	22,40	25,35	21,40	25,22	22,03	15,53	14,73
	94,11	97,76	80,60	81,09	89,05	91,53	68,70	83,84
	89,85	90,76	77,41	76,54	85,19	85,44	65,91	80,78
	4,26	7,00	3,19	4,55	3,86	6,09	2,79	3,06
	129,37	139,36	116,47	126,96	124,54	134,72	115,83	118,63
	65,00	69,31	59,87	64,80	63,07	67,62	58,82	68,86
	64,37	70,05	56,60	62,16	61,47	67,10	57,01	49,77
	7,87	8,61	8,71	12,45	8,18	10,04	4,55	5,61
	193,79	199,97	122,48	140,27	167,13	177,65	122,76	135,59
	79,91	81,92	73,08	88,81	77,36	84,49	74,56	92,75
	113,88	118,05	49,40	51,46	89,77	93,16	48,20	42,84
	12,34	13,01	2,68	3,35	8,73	9,40	1,76	1,77
	125,08	132,55	97,71	109,13	114,85	123,79	65,50	73,84
	7,19	8,25	6,48	7,07	6,93	7,81	5,04	6,12
	117,89	124,30	91,23	102,06	107,92	115,98	60,46	67,72
	0,74	0,55	0,63	0,67	0,70	0,59	0,22	0,25
	106,78	118,08	57,02	59,81	88,17	96,30	35,57	37,67
	58,25	60,91	40,54	40,05	51,63	53,11	28,08	32,38
	48,53	57,17	16,48	19,76	36,54	43,19	7,49	5,29
	1,98	2,24	0,82	0,92	1,54	1,75	1,88	0,74
	68,94	65,59	34,00	35,21	55,88	54,23	28,08	26,28
	144,02	143,78	63,53	79,06	113,92	119,58	35,18	37,93
	102,62	104,20	44,89	52,67	81,03	84,94	27,97	31,76
	13,25	11,84	6,02	12,36	10,55	12,03	2,58	1,21
	4,64	2,96	3,00	6,13	4,03	4,14	0,96	0,47
	117,37	121,74	86,83	92,47	105,95	110,79	66,24	75,12
	70,09	73,83	53,79	59,94	63,99	68,63	45,20	51,16
	47,28	47,91	33,04	32,53	41,96	42,16	21,04	23,96
	3706,88	3870,50	3033,23	3245,55	3454,94	3636,85	2837,93	3009,03
	2055,28	2178,59	1820,93	1949,22	1967,63	2092,84	1842,43	1938,77
	839,34	852,02	759,97	795,31	809,64	830,81	709,39	783,84
	812,26	839,89	452,33	501,02	677,67	713,20	286,11	286,42
	2157,90	2282,79	1865,82	2001,89	2048,66	2177,78	1870,40	1970,53
	265,27	353,15	355,64	354,60	299,06	353,69	387,74	404,99
	96,72	107,40	146,31	140,25	115,26	119,68	180,89	185,91
	112,67	171,89	147,44	162,19	125,67	168,26	146,81	161,22
	55,88	73,86	61,89	52,16	58,13	65,75	60,04	57,86
	3972,15	4223,65	3388,87	3600,15	3754,00	3990,54	3225,67	3414,02
()	7367,1	7366,4	4400,9	4398,6	11768,0	11765,0	5216,1	5193,7
()	2,07	2,07	2,08	2,08	2,07	2,07	2,19	2,19
	4220	4227	2871	2901	7091	7128	3408	3400

Total expenditure of households depending on their qualitative composition

		1913,52	1133,80	1784,05	2117,49	2441,05	3003,42	2275,07
		55,70	30,10	51,27	66,71	69,38	83,89	70,57
		76,41	26,60	63,33	100,38	105,93	133,99	110,22
		225,77	88,96	177,12	295,92	320,65	392,48	304,08
		222,56	87,21	174,03	292,07	316,87	387,82	300,50
		3,21	1,75	3,09	3,85	3,78	4,66	3,58
		362,46	259,30	354,80	411,13	411,96	434,35	433,58
		237,50	165,01	228,70	256,13	284,68	331,31	258,37
		124,96	94,29	126,10	155,00	127,28	103,04	175,21
		305,04	221,28	297,96	350,03	352,30	336,40	373,97
		19,79	25,43	23,78	12,34	11,69	27,92	10,24
		89,17	36,23	84,01	110,71	118,94	134,62	104,01
		84,01	32,38	78,16	106,71	111,08	128,97	99,36
		5,16	3,85	5,85	4,00	7,86	5,65	4,65
		129,80	81,50	147,28	113,77	173,60	181,86	131,77
		68,01	52,16	81,63	56,54	78,94	82,96	59,89
		61,79	29,34	65,65	57,23	94,66	98,90	71,88
		8,69	3,58	10,21	8,61	9,19	16,89	7,86
		164,77	53,38	122,27	216,25	236,66	338,59	241,03
		87,03	13,91	54,95	118,89	131,56	227,07	144,34
		77,74	39,47	67,32	97,36	105,10	111,52	96,69
		7,06	6,91	8,77	5,55	6,09	7,98	3,58
		108,50	50,43	92,50	138,75	150,14	158,56	135,31
		7,30	2,65	5,06	9,74	11,19	13,70	8,63
		101,20	47,78	87,44	129,01	138,95	144,86	126,68
		0,49	0,57	0,67	0,34	0,18	0,64	0,21
		78,34	30,12	61,28	107,77	119,63	107,95	107,78
		46,76	15,65	37,40	64,96	70,15	67,98	66,11
		31,58	14,47	23,88	42,81	49,48	39,97	41,67
		1,44	0,07	1,11	1,87	2,93	2,55	2,57
		45,67	10,46	18,41	62,16	100,42	96,16	66,28
		94,58	60,60	66,23	124,20	130,76	132,98	123,31
		68,65	43,97	46,23	89,01	94,21	108,24	87,74
		8,72	1,57	6,05	14,22	15,35	8,98	13,79
		3,02	0,20	2,09	5,15	5,08	3,75	4,11
		99,87	56,56	82,20	119,42	139,39	153,75	143,65
		63,28	33,98	52,65	72,98	89,22	108,04	95,68
		36,59	22,58	29,55	46,44	50,17	45,71	47,97
		3444,56	1918,04	3104,75	3984,66	4518,51	5352,60	4246,66
		2045,63	1190,50	1898,65	2284,58	2616,36	3221,30	2455,86
		816,45	402,95	712,58	978,02	1093,69	1347,85	1032,88
		582,48	324,59	493,52	722,06	808,46	783,45	757,92
		2114,28	1234,47	1944,88	2373,59	2710,57	3329,54	2543,60
		369,40	184,50	399,32	461,37	377,42	459,84	328,06
		139,97	106,21	201,63	128,06	101,58	115,65	73,80
		166,10	47,01	153,21	241,86	198,50	239,99	174,38
		63,33	31,28	44,48	91,45	77,34	104,20	79,88
		3813,96	2102,54	3504,07	4446,03	4895,93	5812,44	4574,72
	()	16958,7	3826,5	4933,5	4544,7	2288,4	1365,6	3517,7
	()	2,11	1,00	1,70	2,40	3,10	4,07	2,83
		10528	3323	3378	2020	1119	688	1456

Total expenditure of households with children depending on the number of children in their composition

()						
	2291,90	2199,96	2559,29	2662,46	2775,12	3176,98
	67,36	66,52	71,59	56,08	19,37	26,64
	99,13	101,10	93,93	85,98	84,67	76,35
	315,41	307,73	334,22	388,46	372,56	333,25
	311,67	304,00	330,24	386,56	368,85	329,44
	3,74	3,73	3,98	1,90	3,71	3,81
	406,21	402,66	421,20	384,78	220,05	413,07
	265,49	260,21	281,22	292,21	182,78	294,11
	140,72	142,45	139,98	92,57	37,27	118,96
	345,69	345,09	353,42	292,80	172,50	369,70
	12,44	11,88	10,84	47,57	16,65	114,57
	108,99	103,81	125,61	114,61	152,14	68,59
	103,36	99,42	115,69	110,29	149,55	68,44
	5,63	4,39	9,92	4,32	2,59	0,15
	133,75	125,54	161,48	131,96	119,93	96,46
	60,48	59,08	66,34	46,59	64,52	46,21
	73,27	66,46	95,14	85,37	55,41	50,25
	10,63	10,23	11,02	21,70	9,05	2,09
	228,02	222,38	253,53	166,51	66,05	162,34
	134,38	127,33	162,67	93,93	18,64	16,67
	93,64	95,05	90,86	72,58	47,41	145,67
	4,52	4,37	4,76	6,05	5,72	27,93
	139,63	140,29	140,58	110,69	64,54	108,64
	9,93	9,84	10,14	11,36	6,06	8,15
	129,70	130,45	130,44	99,33	58,48	100,49
	0,21	0,23	0,09	0,75	0,18	0,18
	114,29	111,26	121,46	154,93	44,90	68,10
	68,46	66,93	72,58	82,85	42,81	45,68
	45,83	44,33	48,88	72,08	2,09	22,42
	2,11	1,68	3,48	2,78	0,00	5,74
	80,00	73,93	101,09	76,50	21,61	36,61
	130,44	125,04	145,82	153,58	40,92	435,15
	94,88	90,68	107,09	105,80	29,09	429,89
	14,59	14,02	15,73	23,95	11,05	5,26
	5,17	4,73	5,90	13,06	11,05	4,80
	131,59	127,97	143,35	137,00	86,47	163,29
	87,43	82,24	102,84	107,55	69,68	151,27
	44,16	45,73	40,51	29,45	16,79	12,02
	4246,72	4108,19	4673,15	4623,54	4068,33	5165,47
	2458,39	2367,58	2724,81	2804,52	2879,16	3279,97
	1041,20	1009,05	1141,72	1131,34	902,89	959,97
	747,13	731,56	806,62	687,68	286,28	925,53
	2553,27	2458,26	2831,90	2910,32	2908,25	3709,86
	388,30	406,43	331,69	348,10	279,91	487,79
	91,75	94,87	81,49	86,47	56,44	249,69
	212,66	231,47	153,92	175,67	91,94	224,37
	83,89	80,09	96,28	85,96	131,53	13,73
	4635,02	4514,62	5004,84	4971,64	4348,24	5653,26
()	6429,4	4836,4	1450,3	127,5	9,6	5,6
()	2,89	2,68	3,45	4,08	4,59	5,59
	2917	1832	890	147	31	17

**Total expenditure of households with children depending on the number
of adult persons in their composition**

(. .)				
	-			
	2291,90	1639,80	2106,34	2766,89
	67,36	32,12	64,66	80,33
	99,13	43,22	92,88	123,15
	315,41	230,04	305,39	352,94
	311,67	227,08	301,89	348,57
	3,74	2,96	3,50	4,37
	406,21	359,98	400,75	426,59
	265,49	196,76	243,76	319,34
	140,72	163,22	156,99	107,25
	345,69	323,84	352,43	339,16
	12,44	13,93	8,78	18,41
	108,99	61,23	101,69	132,88
	103,36	58,68	95,74	127,08
	5,63	2,55	5,95	5,80
	133,75	82,71	107,94	190,43
	60,48	39,79	47,38	88,00
	73,27	42,92	60,56	102,43
	10,63	11,67	8,71	13,70
	228,02	77,00	214,79	286,54
	134,38	9,94	126,26	177,82
	93,64	67,06	88,53	108,72
	4,52	2,88	2,76	7,94
	139,63	98,56	133,28	160,29
	9,93	3,75	8,17	14,42
	129,70	94,81	125,11	145,87
	0,21	0,06	0,15	0,35
	114,29	72,99	123,39	108,30
	68,46	46,11	70,87	69,58
	45,83	26,88	52,52	38,72
	2,11	3,61	2,25	1,52
	80,00	69,80	73,53	93,59
	130,44	104,43	136,75	125,65
	94,88	68,48	97,63	96,34
	14,59	12,14	16,37	12,10
	5,17	6,81	5,30	4,56
	131,59	96,07	127,29	147,40
	87,43	67,67	83,63	98,67
	44,16	28,40	43,66	48,73
	4246,72	2967,95	3988,68	4994,98
	2458,39	1715,14	2263,88	2970,37
	1041,20	649,78	977,70	1243,48
	747,13	603,03	747,10	781,13
	2553,27	1783,62	2361,51	3066,71
	388,30	116,08	389,85	449,87
	91,75	42,62	87,77	110,27
	212,66	36,54	215,76	248,86
	83,89	36,92	86,32	90,74
	4635,02	3084,03	4378,53	5444,85
	6429,4	511,5	3750,5	2167,4
	2,89	1,82	2,59	3,64
	2917	349	1709	859

**Structure of total expenditure of households with children depending on the number
of adult persons in their composition**

()				
	-			
	49,4	53,1	48,1	50,8
	1,5	1,0	1,5	1,5
	2,1	1,4	2,1	2,3
	6,8	7,4	7,0	6,5
	6,7	7,3	6,9	6,4
	0,1	0,1	0,1	0,1
	8,8	11,7	9,2	7,8
	5,8	6,4	5,6	5,8
	3,0	5,3	3,6	2,0
	7,5	10,5	8,0	6,2
	0,3	0,5	0,2	0,3
	2,4	2,0	2,3	2,4
	2,3	1,9	2,2	2,3
	0,1	0,1	0,1	0,1
	2,9	2,7	2,5	3,5
	1,3	1,3	1,1	1,6
	1,6	1,4	1,4	1,9
	0,2	0,4	0,2	0,2
	4,9	2,5	4,9	5,3
	2,9	0,3	2,9	3,3
	2,0	2,2	2,0	2,0
	0,1	0,1	0,1	0,1
	3,0	3,2	3,0	2,9
	0,2	0,1	0,1	0,2
	2,8	3,1	2,9	2,7
	0,0	0,0	0,0	0,0
	2,5	2,4	2,8	2,0
	1,5	1,5	1,6	1,3
	1,0	0,9	1,2	0,7
	0,0	0,1	0,1	0,0
	1,7	2,3	1,7	1,7
	2,8	3,4	3,1	2,3
	2,0	2,2	2,2	1,8
	0,3	0,4	0,4	0,2
	0,1	0,2	0,1	0,1
	2,8	3,1	2,9	2,7
	1,8	2,2	1,9	1,8
	1,0	0,9	1,0	0,9
	91,6	96,2	91,1	91,7
	53,0	55,5	51,7	54,6
	22,5	21,0	22,3	22,7
	16,1	19,7	17,1	14,4
	55,0	57,7	53,9	56,4
	8,4	3,8	8,9	8,3
-	2,0	1,4	2,0	2,0
-	4,6	1,2	4,9	4,6
-	1,8	1,2	2,0	1,7
	100,0	100,0	100,0	100,0

**Total expenditure of households that have children who do not have one or both parents
depending on the number of children in their composition**

	2079,44	2023,55	2387,84	2265,50
	45,99	46,19	48,63	19,49
	61,78	61,79	64,34	43,50
	261,57	252,39	304,52	345,57
	258,58	249,33	301,85	343,05
	2,99	3,06	2,67	2,52
	373,09	362,33	432,78	406,35
	240,44	237,50	251,07	288,75
	132,65	124,83	181,71	117,60
	318,95	310,49	373,86	289,84
	12,60	12,71	9,32	30,88
	79,02	76,23	87,78	134,38
	74,94	72,09	83,98	131,15
	4,08	4,14	3,80	3,23
	151,19	160,92	98,45	112,15
	70,12	74,26	49,47	40,67
	81,07	86,66	48,98	71,48
	12,43	14,77	0,17	0,00
	115,84	112,54	139,50	89,35
	41,06	37,10	64,35	44,40
	74,78	75,44	75,15	44,95
	6,60	6,98	4,61	4,82
	123,34	124,31	124,28	76,36
	8,48	9,18	4,62	6,09
	114,86	115,13	119,66	70,27
	0,25	0,29	0,02	0,27
	90,02	91,83	82,36	67,62
	59,80	60,24	57,37	58,36
	30,22	31,59	24,99	9,26
	2,90	2,97	2,67	1,31
	63,38	61,15	77,98	54,77
	98,04	95,84	113,39	83,46
	71,89	69,88	85,76	59,19
	10,66	10,49	10,20	21,21
	4,94	5,33	0,44	20,17
	109,92	110,26	106,59	119,04
	74,29	73,57	74,91	100,07
	35,63	36,69	31,68	18,97
	3652,62	3579,33	4068,44	3817,54
	2187,21	2131,53	2500,81	2328,49
	827,71	813,27	887,62	1012,54
	637,70	634,53	680,01	476,51
	2259,10	2201,41	2586,57	2387,68
	357,98	359,71	346,25	367,52
	62,29	62,07	65,33	49,90
	220,95	228,59	179,68	189,53
	74,74	69,05	101,24	128,09
	4010,60	3939,04	4414,69	4185,06
()	1202,1	1009,5	168,4	24,2
()	2,62	2,46	3,34	4,09
	622	451	128	43

Structure of total expenditure of households that have children who do not have one or both parents depending on the number of children in their composition

		51,9	51,4	54,0	54,1
		1,2	1,3	1,1	0,5
		1,5	1,5	1,4	1,0
		6,5	6,4	6,9	8,3
		6,4	6,3	6,8	8,2
		0,1	0,1	0,1	0,1
		9,3	9,1	9,8	9,8
		6,0	6,0	5,7	7,0
		3,3	3,1	4,1	2,8
		8,0	7,9	8,5	7,0
		0,3	0,3	0,2	0,7
		2,0	1,9	2,0	3,2
		1,9	1,8	1,9	3,1
		0,1	0,1	0,1	0,1
		3,8	4,1	2,2	2,7
		1,8	1,9	1,1	1,0
		2,0	2,2	1,1	1,7
		0,3	0,4	0,0	0,0
		2,9	2,9	3,2	2,1
		1,0	1,0	1,4	1,0
		1,9	1,9	1,8	1,1
		0,2	0,2	0,1	0,1
		3,1	3,2	2,8	1,8
		0,2	0,3	0,1	0,1
		2,9	2,9	2,7	1,7
		0,0	0,0	0,0	0,0
		2,2	2,3	1,9	1,6
		1,4	1,5	1,3	1,4
		0,8	0,8	0,6	0,2
		0,1	0,1	0,1	0,0
		1,6	1,6	1,9	1,3
		2,4	2,4	2,6	2,0
		1,8	1,8	1,9	1,4
		0,3	0,3	0,2	0,5
		0,1	0,1	0,0	0,5
		2,7	2,8	2,4	2,8
		1,8	1,9	1,7	2,3
		0,9	0,9	0,7	0,5
		91,1	90,9	92,2	91,2
		54,6	54,2	56,5	55,6
		20,5	20,7	20,0	24,1
		16,0	16,0	15,7	11,5
		56,4	56,0	58,4	57,0
		8,9	9,1	7,8	8,8
-		1,5	1,6	1,4	1,2
-		5,5	5,8	4,0	4,5
-		1,9	1,7	2,4	3,1
		100,0	100,0	100,0	100,0

**Total expenditure of households that have children who do not have one or both parents
depending on the number of adult persons in their composition**

(

	2079,44	1586,60	2073,79	2571,05
	45,99	29,03	44,68	64,01
	61,78	34,26	51,98	98,40
	261,57	225,26	266,30	292,79
	258,58	222,44	263,09	289,84
	2,99	2,82	3,21	2,95
	373,09	367,09	370,74	381,26
	240,44	194,64	245,94	280,28
	132,65	172,45	124,80	100,98
	318,95	330,46	301,67	324,30
	12,60	11,72	13,54	12,56
	79,02	48,85	90,49	97,71
	74,94	46,43	84,32	94,03
	4,08	2,42	6,17	3,68
	151,19	83,69	104,20	263,19
	70,12	39,30	62,35	108,02
	81,07	44,39	41,85	155,17
	12,43	14,01	7,84	15,30
	115,84	68,31	95,58	182,31
	41,06	6,43	37,80	78,36
	74,78	61,88	57,78	103,95
	6,60	2,79	8,03	8,98
	123,34	96,11	120,43	153,01
	8,48	4,18	9,87	11,38
	114,86	91,93	110,56	141,63
	0,25	0,08	0,37	0,31
	90,02	76,44	99,53	94,22
	59,80	48,38	67,89	63,25
	30,22	28,06	31,64	30,97
	2,90	4,54	4,21	0,00
	63,38	62,19	56,35	71,34
	98,04	107,36	66,12	119,70
	71,89	67,85	56,33	90,90
	10,66	13,42	0,94	17,33
	4,94	8,66	0,48	5,58
	109,92	92,72	106,01	130,66
	74,29	66,17	76,30	80,35
	35,63	26,55	29,71	50,31
	3652,62	2877,91	3546,20	4519,65
	2187,21	1649,89	2170,45	2733,46
	827,71	627,97	847,56	1005,51
	637,70	600,05	528,19	780,68
	2259,10	1717,74	2226,78	2824,36
	357,98	111,61	483,93	479,23
	62,29	42,02	52,21	92,01
	220,95	26,89	365,64	272,48
	74,74	42,70	66,08	114,74
	4010,60	2989,52	4030,13	4998,88
	1202,1	401,5	393,5	407,1
	2,62	1,83	2,53	3,48
	622	281	190	151

Structure of total expenditure of households that have children who do not have one or both parents depending on the number of adult persons in their composition

	51,9	53,1	51,5	51,4
	1,2	1,0	1,1	1,3
	1,5	1,1	1,3	2,0
	6,5	7,5	6,6	5,8
	6,4	7,4	6,5	5,7
	0,1	0,1	0,1	0,1
	9,3	12,3	9,2	7,6
	6,0	6,5	6,1	5,6
	3,3	5,8	3,1	2,0
	8,0	11,1	7,5	6,5
	0,3	0,4	0,3	0,3
	2,0	1,6	2,2	2,0
	1,9	1,5	2,0	1,9
	0,1	0,1	0,2	0,1
	3,8	2,8	2,6	5,3
	1,8	1,3	1,6	2,2
	2,0	1,5	1,0	3,1
	0,3	0,5	0,2	0,3
	2,9	2,3	2,4	3,6
	1,0	0,2	1,0	1,5
	1,9	2,1	1,4	2,1
	0,2	0,1	0,2	0,2
	3,1	3,2	3,0	3,1
	0,2	0,1	0,3	0,3
	2,9	3,1	2,7	2,8
	0,0	0,0	0,0	0,0
	2,2	2,6	2,5	1,9
	1,4	1,7	1,7	1,3
	0,8	0,9	0,8	0,6
	0,1	0,2	0,1	0,0
	1,6	2,1	1,4	1,4
	2,4	3,6	1,6	2,4
	1,8	2,3	1,4	1,8
	0,3	0,4	0,0	0,3
	0,1	0,3	0,0	0,1
	2,7	3,1	2,6	2,6
	1,8	2,2	1,9	1,6
	0,9	0,9	0,7	1,0
	91,1	96,3	88,0	90,4
	54,6	55,2	53,9	54,7
	20,5	20,9	21,1	20,1
	16,0	20,2	13,0	15,6
	56,4	57,5	55,3	56,5
	8,9	3,7	12,0	9,6
	1,5	1,4	1,3	1,8
	5,5	0,9	9,1	5,5
	1,9	1,4	1,6	2,3
	100,0	100,0	100,0	100,0

Total expenditure of households without children depending on their composition

(.)

	-	-	-	-	-	-
	1682,50	1183,33	1109,07	2096,12	2013,36	1813,87
	48,58	54,92	17,71	74,47	53,26	41,36
	62,54	59,41	10,24	105,13	89,70	39,81
	171,04	165,73	50,63	291,12	210,23	109,07
	168,15	163,18	49,28	286,87	206,89	106,48
	2,89	2,55	1,35	4,25	3,34	2,59
	335,75	304,22	236,89	414,47	372,55	330,94
	220,40	145,81	174,60	253,50	261,38	238,72
	115,35	158,41	62,29	160,97	111,17	92,22
	280,21	274,47	194,72	353,39	300,08	266,36
	24,27	3,56	36,34	10,28	25,97	42,31
	77,07	38,93	34,88	105,99	109,71	80,54
	72,20	36,41	30,36	102,52	101,97	74,55
	4,87	2,52	4,52	3,47	7,74	5,99
	127,38	46,97	98,74	120,75	165,25	192,74
	72,60	23,30	66,57	56,21	91,94	120,46
	54,78	23,67	32,17	64,54	73,31	72,28
	7,50	2,81	3,97	9,14	9,56	10,88
	126,15	104,19	28,03	228,75	153,40	86,19
	58,10	29,00	6,37	113,94	76,01	42,68
	68,05	75,19	21,66	114,81	77,39	43,51
	8,62	4,89	7,93	4,30	11,99	15,31
	89,49	79,39	35,97	140,38	109,16	68,91
	5,69	6,45	0,74	11,00	6,48	2,76
	83,80	72,94	35,23	129,38	102,68	66,15
	0,66	0,10	0,80	0,26	0,86	1,28
	56,38	49,47	20,46	95,24	67,04	38,07
	33,50	24,43	11,26	58,97	40,60	22,74
	22,88	25,04	9,20	36,27	26,44	15,33
	1,03	0,00	0,10	2,70	0,63	0,90
	24,71	30,61	0,41	58,17	25,98	0,13
	72,68	155,09	13,44	129,29	65,53	15,99
	52,64	110,37	10,84	91,76	48,88	12,77
	5,13	2,85	0,93	10,68	7,79	0,78
	1,70	0,37	0,11	3,35	3,57	0,12
	80,50	75,55	47,08	116,90	94,05	57,77
	48,53	47,59	27,19	69,91	54,20	38,92
	31,97	27,96	19,89	46,99	39,85	18,85
	2954,77	2347,81	1703,55	3976,78	3529,22	2875,39
	1793,62	1297,66	1137,02	2275,72	2156,32	1895,04
	679,17	476,17	366,37	952,92	839,47	647,31
	481,98	573,98	200,16	748,14	533,43	333,04
	1846,26	1408,03	1147,86	2367,48	2205,20	1907,81
	357,86	208,27	172,66	490,09	442,93	419,54
	169,40	86,95	115,84	188,29	178,04	265,02
	137,68	53,30	43,87	222,30	191,72	133,96
	50,78	68,02	12,95	79,50	73,17	20,56
	3312,63	2556,08	1876,21	4466,87	3972,15	3294,93
()	10529,3	1273,9	2552,6	2856,9	2068,7	1777,2
()	1,63	1,00	1,00	2,03	2,17	1,72
	7611	1110	2213	1745	1272	1271

**Total expenditure of households depending on availability and number
of working persons in their composition**

	2136,69	1877,58	2241,39	2800,40	1390,35
	67,68	54,61	74,09	96,55	27,63
	97,14	76,26	103,32	159,82	27,81
	284,75	223,95	319,22	400,20	87,49
	280,89	220,86	314,87	395,07	85,80
	3,86	3,09	4,35	5,13	1,69
	404,29	367,95	427,72	461,78	264,41
	256,49	229,88	267,32	324,32	192,97
	147,80	138,07	160,40	137,46	71,44
	343,19	316,80	362,88	374,04	215,59
	12,86	13,94	11,20	15,11	36,03
	106,29	87,00	115,77	148,82	49,04
	100,61	81,80	109,87	142,01	45,10
	5,68	5,20	5,90	6,81	3,94
	127,99	118,30	132,15	151,88	134,01
	61,00	60,17	58,52	74,69	84,39
	66,99	58,13	73,63	77,19	49,62
	9,59	7,85	12,35	5,66	6,56
	213,50	145,12	238,65	398,83	50,51
	117,39	73,38	130,43	249,52	15,80
	96,11	71,74	108,22	149,31	34,71
	6,12	6,89	5,18	6,74	9,28
	131,85	106,50	144,48	186,98	53,76
	9,52	6,67	10,22	18,58	2,09
	122,33	99,83	134,26	168,40	51,67
	0,30	0,32	0,24	0,43	0,94
	100,52	77,98	117,86	124,74	26,33
	59,88	47,17	67,94	80,52	15,99
	40,64	30,81	49,92	44,22	10,34
	1,99	1,18	2,43	3,62	0,15
	59,67	41,58	75,60	70,90	12,84
	119,38	92,92	142,53	136,44	36,41
	87,48	69,80	100,39	109,25	24,51
	11,95	8,71	16,76	6,00	1,14
	4,22	3,78	5,69	0,09	0,20
	120,03	104,34	124,29	168,72	52,59
	75,55	67,79	77,72	99,42	34,50
	44,48	36,55	46,57	69,30	18,09
	3969,78	3374,09	4257,07	5306,06	2213,18
	2301,51	2008,45	2418,80	3056,77	1445,79
	961,33	787,72	1036,89	1384,13	476,64
	706,94	577,92	801,38	865,16	290,75
	2388,99	2078,25	2519,19	3166,02	1470,30
	416,07	301,57	494,66	577,76	259,97
	137,49	122,93	145,76	165,14	145,76
	196,96	107,65	260,58	313,64	93,75
	81,62	70,99	88,32	98,98	20,46
	4385,85	3675,66	4751,73	5883,82	2473,15
()	11888,2	5389,7	5217,5	1281,0	5070,5
()	2,39	2,05	2,53	3,24	1,44
	6575	3430	2608	537	3953

**Structure of total expenditure of households depending on availability and number
of working persons in their composition**

	48,8	51,1	47,1	47,6	56,2
	1,5	1,5	1,6	1,7	1,1
	2,2	2,1	2,2	2,7	1,1
	6,5	6,1	6,8	6,8	3,6
	6,4	6,0	6,7	6,7	3,5
	0,1	0,1	0,1	0,1	0,1
	9,2	10,1	9,0	7,8	10,7
	5,8	6,3	5,6	5,5	7,8
	3,4	3,8	3,4	2,3	2,9
	7,8	8,6	7,6	6,4	8,7
	0,3	0,4	0,2	0,3	1,5
	2,4	2,4	2,4	2,5	2,0
	2,3	2,3	2,3	2,4	1,8
	0,1	0,1	0,1	0,1	0,2
	2,9	3,2	2,8	2,6	5,4
	1,4	1,6	1,3	1,3	3,4
	1,5	1,6	1,5	1,3	2,0
	0,2	0,2	0,3	0,1	0,3
	4,9	3,9	5,0	6,8	2,0
	2,7	1,9	2,7	4,3	0,6
	2,2	2,0	2,3	2,5	1,4
	0,1	0,2	0,1	0,1	0,4
	3,0	2,9	3,0	3,2	2,2
	0,2	0,2	0,2	0,3	0,1
	2,8	2,7	2,8	2,9	2,1
	0,0	0,0	0,0	0,0	0,0
	2,3	2,1	2,5	2,1	1,1
	1,4	1,3	1,4	1,3	0,7
	0,9	0,8	1,1	0,8	0,4
	0,0	0,0	0,1	0,1	0,0
	1,4	1,1	1,6	1,2	0,5
	2,7	2,5	3,0	2,3	1,5
	2,0	1,9	2,1	1,9	1,0
	0,3	0,2	0,4	0,1	0,0
	0,1	0,1	0,1	0,0	0,0
	2,7	2,8	2,6	2,9	2,1
	1,7	1,8	1,6	1,7	1,4
	1,0	1,0	1,0	1,2	0,7
	90,5	91,8	89,6	90,2	89,5
	52,5	54,7	50,9	52,0	58,4
	21,9	21,4	21,8	23,5	19,3
	16,1	15,7	16,9	14,7	11,8
	54,5	56,6	53,0	53,9	59,4
	9,5	8,2	10,4	9,8	10,5
	3,1	3,4	3,0	2,8	5,9
	4,5	2,9	5,5	5,3	3,8
	1,9	1,9	1,9	1,7	0,8
	100,0	100,0	100,0	100,0	100,0

Total expenditure of households depending on the main source of household income

	1913,52	2112,94	2544,43	2210,35	1626,82
	55,70	70,68	124,43	57,74	36,91
	76,41	101,17	88,93	90,68	45,02
	225,77	294,02	495,26	294,48	131,86
	222,56	289,92	491,14	292,05	129,59
	3,21	4,10	4,12	2,43	2,27
	362,46	415,79	490,94	354,85	299,25
	237,50	254,24	348,40	253,24	214,04
	124,96	161,55	142,54	101,61	85,21
	305,04	359,52	397,73	282,72	243,11
	19,79	9,64	0,05	8,32	33,66
	89,17	105,94	127,97	82,74	69,92
	84,01	99,87	108,52	78,87	65,82
	5,16	6,07	19,45	3,87	4,10
	129,80	112,44	119,23	107,25	153,69
	68,01	52,95	68,54	57,03	87,33
	61,79	59,49	50,69	50,22	66,36
	8,69	6,92	5,49	4,53	11,42
	164,77	222,17	449,82	223,36	84,91
	87,03	119,08	367,00	153,19	35,88
	77,74	103,09	82,82	70,17	49,03
	7,06	4,94	2,09	1,56	10,45
	108,50	137,52	196,78	113,57	72,49
	7,30	9,94	22,68	9,11	3,71
	101,20	127,58	174,10	104,46	68,78
	0,49	0,21	0,00	0,12	0,88
	78,34	106,46	189,01	76,42	44,15
	46,76	62,15	127,24	44,90	27,91
	31,58	44,31	61,77	31,52	16,24
	1,44	2,02	0,00	1,20	0,82
	45,67	62,89	90,02	68,46	21,47
	94,58	129,95	257,08	92,87	51,17
	68,65	94,39	167,13	68,90	37,10
	8,72	13,54	10,01	6,03	3,45
	3,02	4,53	0,00	0,11	1,72
	99,87	122,84	149,30	101,63	71,97
	63,28	76,36	92,92	66,32	47,08
	36,59	46,48	56,38	35,31	24,89
	3444,56	3994,81	5323,20	3874,40	2709,63
	2045,63	2284,79	2757,79	2358,77	1708,75
	816,45	964,51	1626,44	954,71	611,36
	582,48	745,51	938,97	560,92	389,52
	2114,28	2379,18	2924,92	2427,67	1745,85
	369,40	395,52	699,32	456,40	321,51
	139,97	129,55	244,93	185,73	144,03
	166,10	181,40	295,48	193,33	142,40
	63,33	84,57	158,91	77,34	35,08
	3813,96	4390,33	6022,52	4330,80	3031,14
	16958,7	8528,8	93,3	1080,7	7255,9
	2,11	2,36	2,44	2,44	1,76
	10528	4496	59	694	5279

Structure of total expenditure of households depending on the main source of household income

	50,1	48,1	42,2	51,1	53,6
	1,5	1,6	2,1	1,4	1,2
	2,0	2,3	1,5	2,1	1,5
	6,0	6,7	8,2	6,7	4,3
	5,9	6,6	8,1	6,7	4,2
	0,1	0,1	0,1	0,0	0,1
	9,5	9,5	8,1	8,2	9,9
	6,2	5,8	5,7	5,9	7,1
	3,3	3,7	2,4	2,3	2,8
	8,0	8,2	6,6	6,5	8,0
	0,5	0,2	0,0	0,2	1,1
	2,3	2,4	2,1	1,9	2,3
	2,2	2,3	1,8	1,8	2,2
	0,1	0,1	0,3	0,1	0,1
	3,4	2,6	2,0	2,5	5,1
	1,8	1,2	1,2	1,3	2,9
	1,6	1,4	0,8	1,2	2,2
	0,2	0,2	0,1	0,1	0,4
	4,3	5,1	7,5	5,2	2,8
	2,3	2,8	6,1	3,6	1,2
	2,0	2,3	1,4	1,6	1,6
	0,1	0,1	0,0	0,0	0,3
	2,8	3,1	3,3	2,6	2,4
	0,1	0,2	0,3	0,2	0,1
	2,7	2,9	3,0	2,4	2,3
	0,0	0,0	0,0	0,0	0,0
	2,1	2,4	3,1	1,8	1,5
	1,3	1,4	2,1	1,1	1,0
	0,8	1,0	1,0	0,7	0,5
	0,0	0,0	0,0	0,0	0,0
	1,2	1,4	1,5	1,6	0,7
	2,5	3,0	4,3	2,1	1,7
	1,8	2,1	2,8	1,6	1,2
	0,2	0,3	0,2	0,1	0,1
	0,1	0,1	0,0	0,0	0,1
	2,6	2,8	2,5	2,3	2,4
	1,6	1,7	1,6	1,5	1,6
	1,0	1,1	0,9	0,8	0,8
	90,3	91,0	88,4	89,5	89,4
	53,6	52,0	45,8	54,6	56,3
	21,4	22,0	26,9	22,1	20,3
	15,3	17,0	15,7	12,8	12,8
	55,4	54,1	48,6	56,2	57,5
	9,7	9,0	11,6	10,5	10,6
	3,6	3,0	4,1	4,2	4,7
	4,4	4,1	4,9	4,5	4,7
	1,7	1,9	2,6	1,8	1,2
	100,0	100,0	100,0	100,0	100,0

()
**Total expenditure of households depending on age and sex of person who is in charge
of household (head of household)**
()

		18-29	30-55	56	18-29	30-59	60
	1913,52	1693,11	2064,02	1611,95	1682,46	2140,93	1947,22
	55,70	56,32	59,34	33,01	70,36	74,05	51,47
	76,41	83,18	84,85	39,66	107,68	104,57	63,50
	225,77	279,02	273,91	126,41	255,44	296,24	162,69
	222,56	275,74	269,63	124,00	252,72	292,92	159,82
	3,21	3,28	4,28	2,41	2,72	3,32	2,87
	362,46	378,81	384,75	309,41	473,20	383,63	342,70
	237,50	180,44	248,21	218,79	184,17	258,46	253,04
	124,96	198,37	136,54	90,62	289,03	125,17	89,66
	305,04	356,63	328,17	250,69	435,10	323,40	271,80
	19,79	5,83	11,95	33,49	4,25	11,53	34,05
	89,17	73,59	97,88	66,08	57,05	107,37	99,49
	84,01	70,54	94,15	61,42	55,49	99,83	93,80
	5,16	3,05	3,73	4,66	1,56	7,54	5,69
	129,80	71,26	120,33	139,84	67,85	124,46	181,84
	68,01	34,02	55,86	83,95	31,42	55,64	109,23
	61,79	37,24	64,47	55,89	36,43	68,82	72,61
	8,69	4,26	11,04	6,51	6,12	7,76	13,64
	164,77	198,13	203,17	79,55	157,09	232,49	116,38
	87,03	92,27	106,30	32,95	63,48	136,14	64,90
	77,74	105,86	96,87	46,60	93,61	96,35	51,48
	7,06	6,22	3,58	10,39	3,05	4,61	13,36
	108,50	116,25	132,85	71,56	121,28	130,43	86,93
	7,30	6,50	9,78	3,57	8,56	9,96	4,73
	101,20	109,75	123,07	67,99	112,72	120,47	82,20
	0,49	0,00	0,20	0,78	0,16	0,29	1,14
	78,34	78,94	90,03	41,33	94,64	113,71	52,26
	46,76	48,59	57,95	23,87	45,76	66,34	31,71
	31,58	30,35	32,08	17,46	48,88	47,37	20,55
	1,44	0,00	0,85	1,02	2,39	2,60	1,12
	45,67	97,06	61,96	13,50	61,64	62,68	20,66
	94,58	170,27	108,04	35,95	193,56	134,54	41,94
	68,65	108,92	77,12	26,86	135,62	100,51	32,61
	8,72	9,74	9,55	3,78	10,54	14,87	3,21
	3,02	1,27	3,47	1,36	2,15	5,41	1,49
	99,87	126,09	116,66	70,93	105,82	121,45	70,93
	63,28	93,59	73,36	43,34	74,19	74,57	46,47
	36,59	32,50	43,30	27,59	31,63	46,88	24,46
	3444,56	3422,03	3797,79	2639,18	3448,07	4026,55	3238,01
	2045,63	1832,61	2208,21	1684,62	1860,50	2319,55	2062,19
	816,45	801,69	915,24	591,89	715,79	993,86	763,70
	582,48	787,73	674,34	362,67	871,78	713,14	412,12
	2114,28	1941,53	2285,33	1711,48	1996,12	2420,06	2094,80
	369,40	219,60	384,83	272,49	223,99	477,25	419,98
	139,97	46,15	118,84	136,82	48,38	156,10	218,08
	166,10	118,38	189,09	96,66	102,52	231,91	168,10
	63,33	55,07	76,90	39,01	73,09	89,24	33,80
	3813,96	3641,63	4182,62	2911,67	3672,06	4503,80	3657,99
	16958,7	876,3	3902,1	4530,1	747,4	4708,9	2193,9
	2,11	2,05	2,29	1,67	1,95	2,44	2,06
	10528	493	2423	3291	339	2516	1466

(10%-)

Total expenditure of households by decile (10%) groups depending on size of per capita equivalent total income

	(10%-)										
	()	()	()	()	()	()	()	()	()	()	()
	1913,52	1481,10	1578,99	1608,41	1788,78	1817,42	1938,10	2065,30	2131,67	2228,50	2498,11
	55,70	25,70	31,61	32,90	38,03	45,27	53,41	62,89	61,84	90,05	115,46
	76,41	63,92	62,72	57,90	68,24	74,45	75,85	80,01	86,59	87,58	106,92
	225,77	145,96	154,52	168,80	187,68	206,61	225,94	225,72	285,19	292,35	365,16
	222,56	144,20	152,25	166,77	185,01	203,72	222,86	222,53	281,08	287,71	359,69
	3,21	1,76	2,27	2,03	2,67	2,89	3,08	3,19	4,11	4,64	5,47
	362,46	258,50	291,07	289,74	322,74	324,90	353,55	371,00	414,90	428,21	570,43
	237,50	189,98	209,06	210,69	228,32	229,39	240,17	250,40	264,32	267,58	285,11
	124,96	68,52	82,01	79,05	94,42	95,51	113,38	120,60	150,58	160,63	285,32
	305,04	219,53	248,04	244,78	277,35	278,68	300,00	316,52	345,90	362,70	457,17
	19,79	10,04	16,81	20,43	24,69	22,54	19,96	22,88	21,19	16,35	22,99
	89,17	40,19	49,89	56,50	68,27	74,31	84,78	90,07	114,71	110,41	202,81
	84,01	39,21	48,15	54,38	66,10	70,57	80,77	86,22	108,21	104,37	182,33
	5,16	0,98	1,74	2,12	2,17	3,74	4,01	3,85	6,50	6,04	20,48
	129,80	57,31	82,08	94,88	102,51	127,27	126,18	153,41	154,77	159,85	239,87
	68,01	38,07	50,48	55,80	64,63	70,41	71,23	75,94	80,27	74,83	98,38
	61,79	19,24	31,60	39,08	37,88	56,86	54,95	77,47	74,50	85,02	141,49
	8,69	0,69	2,56	4,17	3,98	10,17	5,05	9,41	11,23	13,07	26,53
	164,77	55,00	66,36	77,47	100,63	127,17	137,25	203,96	196,07	243,54	440,80
	87,03	18,41	27,80	32,53	42,68	55,04	61,01	123,08	94,97	135,57	279,54
	77,74	36,59	38,56	44,94	57,95	72,13	76,24	80,88	101,10	107,97	161,26
	7,06	3,43	4,22	5,68	6,15	6,79	6,62	7,45	8,66	8,77	12,87
	108,50	74,19	79,70	82,62	93,99	99,77	107,72	117,98	129,07	136,43	163,61
	7,30	3,32	3,05	4,42	4,40	5,85	6,91	7,28	10,81	10,76	16,15
	101,20	70,87	76,65	78,20	89,59	93,92	100,81	110,70	118,26	125,67	147,46
	0,49	0,15	0,27	0,31	0,37	0,60	0,52	0,76	0,65	0,54	0,74
	78,34	32,04	34,49	42,89	50,73	55,61	72,49	84,37	101,86	110,11	199,05
	46,76	23,78	23,24	29,86	32,46	35,80	47,32	49,64	61,40	66,18	98,00
	31,58	8,26	11,25	13,03	18,27	19,81	25,17	34,73	40,46	43,93	101,05
	1,44	0,21	0,00	0,00	0,14	1,57	2,77	0,90	1,66	3,48	3,69
	45,67	26,45	30,48	31,69	39,02	38,17	49,31	48,20	61,31	52,86	79,27
	94,58	35,30	43,30	43,65	57,80	71,72	74,57	88,89	122,78	151,02	257,06
	68,65	26,53	30,49	33,79	46,96	51,00	53,67	63,88	84,95	109,59	185,88
	8,72	1,31	4,31	1,90	1,16	1,85	5,28	8,77	17,36	18,85	26,40
	3,02	0,36	1,51	0,20	0,20	0,79	1,45	4,58	8,24	5,25	7,60
	99,87	55,63	59,30	64,01	77,99	90,91	96,58	102,84	121,59	134,52	195,49
	63,28	42,36	43,54	45,56	54,32	61,52	66,49	65,35	73,32	77,59	102,83
	36,59	13,27	15,76	18,45	23,67	29,39	30,09	37,49	48,27	56,93	92,66
	3444,56	2351,29	2564,51	2651,46	2996,41	3153,58	3395,73	3694,64	3982,35	4225,43	5434,04
	2045,63	1570,72	1673,32	1699,21	1895,05	1937,14	2067,36	2208,20	2280,10	2406,13	2720,49
	816,45	499,33	557,57	600,01	677,92	732,30	796,76	880,44	974,38	1024,59	1422,03
	582,48	281,24	333,62	352,24	423,44	484,14	531,61	606,00	727,87	794,71	1291,52
	2114,28	1597,25	1703,81	1733,00	1942,01	1988,14	2121,03	2272,08	2365,05	2515,72	2906,37
	369,40	90,74	121,63	153,56	187,93	218,70	314,75	357,92	427,88	525,51	1297,40
	139,97	34,43	53,65	78,52	92,27	110,68	136,51	160,43	181,97	206,05	345,54
	166,10	30,00	33,71	45,59	59,70	67,02	137,20	130,06	174,26	246,95	737,84
	63,33	26,31	34,27	29,45	35,96	41,00	41,04	67,43	71,65	72,51	214,02
	3813,96	2442,03	2686,14	2805,02	3184,34	3372,28	3710,48	4052,56	4410,23	4750,94	6731,44
	2,11	2,43	2,15	2,10	2,15	2,09	2,14	2,13	2,08	1,97	1,83

(10%-)

*Total expenditure of urban households by decile (10%) groups depending on size
of per capita equivalent total income*

	(10%-)										
	()	()	()	()	()	()	()	()	()	()	()
	1947,54	1458,53	1526,43	1633,64	1763,17	1807,11	1941,97	2127,18	2150,02	2264,07	2531,51
	64,06	28,56	33,91	36,01	40,47	48,53	59,49	73,21	67,89	99,09	127,48
	81,24	63,90	62,05	61,88	69,77	81,23	80,44	85,02	88,96	91,28	114,88
	229,07	134,28	138,71	157,75	185,60	203,50	218,41	234,64	284,35	298,88	372,77
	225,11	131,93	135,97	155,33	182,30	199,84	214,49	230,71	279,57	293,53	366,64
	3,96	2,35	2,74	2,42	3,30	3,66	3,92	3,93	4,78	5,35	6,13
	406,35	293,49	323,62	320,08	354,13	363,01	391,67	409,28	459,55	457,72	614,06
	238,60	194,49	212,33	208,50	224,34	233,30	237,22	249,16	260,28	261,43	283,23
	167,75	99,00	111,29	111,58	129,79	129,71	154,45	160,12	199,27	196,29	330,83
	362,23	267,02	296,53	294,14	331,22	334,22	355,52	367,84	404,54	413,39	501,42
	22,03	13,13	21,47	24,79	29,93	25,84	20,14	22,92	21,90	16,74	23,24
	91,53	33,63	47,55	50,12	61,09	76,76	77,30	91,26	115,15	108,26	212,72
	85,44	32,68	45,93	47,76	58,94	72,93	72,60	86,98	107,67	103,05	189,31
	6,09	0,95	1,62	2,36	2,15	3,83	4,70	4,28	7,48	5,21	23,41
	134,72	58,63	83,57	91,39	102,17	128,04	118,89	162,56	152,84	163,17	243,22
	67,62	38,79	51,22	55,53	61,82	66,23	67,17	76,83	76,40	73,76	96,28
	67,10	19,84	32,35	35,86	40,35	61,81	51,72	85,73	76,44	89,41	146,94
	10,04	0,80	3,51	2,99	4,72	11,95	6,38	13,07	10,28	12,86	27,70
	177,65	57,81	64,52	84,39	106,32	138,27	154,65	166,68	202,19	248,83	456,82
	84,49	16,53	21,37	34,04	39,57	48,20	62,80	68,25	87,74	127,63	276,79
	93,16	41,28	43,15	50,35	66,75	90,07	91,85	98,43	114,45	121,20	180,03
	9,40	4,94	5,79	8,04	8,46	9,35	8,99	9,79	11,18	10,35	14,98
	123,79	87,67	91,40	94,73	103,26	114,10	122,87	135,83	144,05	146,79	174,65
	7,81	3,07	4,08	4,23	2,95	6,88	7,85	7,73	11,47	8,98	17,40
	115,98	84,60	87,32	90,50	100,31	107,22	115,02	128,10	132,58	137,81	157,25
	0,59	0,23	0,32	0,40	0,50	0,69	0,56	0,94	0,77	0,60	0,81
	96,30	42,77	38,24	52,08	63,04	65,76	83,05	104,10	124,16	123,00	222,19
	53,11	31,11	22,38	33,45	36,41	38,59	47,07	57,69	72,86	68,15	103,86
	43,19	11,66	15,86	18,63	26,63	27,17	35,98	46,41	51,30	54,85	118,33
	1,75	0,23	0,00	0,01	0,18	1,46	3,99	1,00	1,75	4,27	3,63
	54,23	28,03	35,59	37,90	44,28	44,89	64,84	60,10	69,10	58,70	86,03
	119,58	43,15	52,34	51,58	69,96	94,10	92,60	109,35	148,26	174,40	296,52
	84,94	29,89	34,59	37,68	56,92	64,00	66,30	76,23	100,55	123,16	214,58
	12,03	1,81	6,16	2,41	1,42	2,72	6,33	11,70	23,62	24,17	31,19
	4,14	0,43	1,99	0,15	0,29	1,15	1,65	6,28	11,11	6,52	9,08
	110,79	61,92	60,15	69,46	81,09	100,64	107,06	111,51	131,10	140,28	208,37
	68,63	46,69	43,62	48,71	57,19	66,97	71,91	72,77	77,44	78,90	107,35
	42,16	15,23	16,53	20,75	23,90	33,67	35,15	38,74	53,66	61,38	101,02
	3636,85	2392,37	2558,08	2741,01	3044,35	3265,94	3513,24	3870,72	4137,62	4374,47	5661,22
	2092,84	1550,99	1622,39	1731,53	1873,41	1936,87	2081,90	2285,41	2306,87	2454,44	2773,87
	830,81	495,29	536,90	587,55	663,52	732,94	781,11	850,12	973,43	1015,43	1440,86
	713,20	346,09	398,79	421,93	507,42	596,13	650,23	735,19	857,32	904,60	1446,49
	2177,78	1580,88	1656,98	1769,21	1930,33	2000,87	2148,20	2361,64	2407,42	2577,60	2988,45
	353,69	69,29	105,85	128,67	153,27	183,43	229,52	294,23	350,67	445,68	1295,38
	119,68	28,22	41,36	61,68	75,66	86,33	108,91	118,62	144,54	168,77	298,59
	168,26	23,64	32,84	32,43	44,12	58,39	79,62	104,99	139,68	218,06	776,01
	65,75	17,43	31,65	34,56	33,49	38,71	40,99	70,62	66,45	58,85	220,78
	3990,54	2461,66	2663,93	2869,68	3197,62	3449,37	3742,76	4164,95	4488,29	4820,15	6956,60
()	2,07	2,32	2,06	2,04	2,08	2,09	2,11	2,17	2,09	1,99	1,85

(10%-)

Total expenditure of rural households by decile (10%) groups depending on size of per capita equivalent total income

	(10%-)										
	()	()	()	()	()	()	()	()	()	()	()
	1836,52	1516,86	1682,23	1561,40	1837,05	1838,56	1930,51	1918,35	2084,59	2113,92	2326,54
	36,77	21,15	27,10	27,16	33,41	38,55	41,54	38,34	46,34	60,90	53,72
	65,48	63,96	64,02	50,48	65,35	60,53	66,85	68,11	80,52	75,65	66,02
	218,29	164,44	185,60	189,37	191,58	212,99	240,70	204,51	287,36	271,26	326,09
	216,77	163,63	184,24	188,06	190,10	211,71	239,26	203,07	284,96	268,92	323,97
	1,52	0,81	1,36	1,31	1,48	1,28	1,44	1,44	2,40	2,34	2,12
	263,07	203,11	227,12	233,19	263,59	246,64	278,90	280,06	300,26	333,10	346,37
	235,02	182,87	202,64	214,74	235,85	221,35	245,92	253,34	274,67	287,39	294,74
	28,05	20,24	24,48	18,45	27,74	25,29	32,98	26,72	25,59	45,71	51,63
	175,50	144,33	152,78	152,82	175,82	164,63	191,27	194,62	195,37	199,37	229,94
	14,73	5,17	7,67	12,30	14,82	15,77	19,57	22,79	19,35	15,09	21,71
	83,84	50,58	54,49	68,40	81,80	69,28	99,42	87,25	113,59	117,36	151,94
	80,78	49,57	52,52	66,73	79,58	65,71	96,77	84,43	109,59	108,62	146,54
	3,06	1,01	1,97	1,67	2,22	3,57	2,65	2,82	4,00	8,74	5,40
	118,63	55,22	79,16	101,38	103,17	125,70	140,43	131,70	159,69	149,15	222,68
	68,86	36,95	49,03	56,31	69,95	79,00	79,17	73,84	90,18	78,27	109,14
	49,77	18,27	30,13	45,07	33,22	46,70	61,26	57,86	69,51	70,88	113,54
	5,61	0,53	0,71	6,36	2,60	6,52	2,45	0,73	13,65	13,73	20,52
	135,59	50,55	69,97	64,57	89,90	104,37	103,18	292,58	180,38	226,53	358,60
	92,75	21,40	40,42	29,70	48,54	69,10	57,51	253,34	113,56	161,14	293,66
	42,84	29,15	29,55	34,87	41,36	35,27	45,67	39,24	66,82	65,39	64,94
	1,77	1,03	1,13	1,29	1,79	1,52	1,98	1,93	2,19	3,71	2,09
	73,84	52,84	56,71	60,06	76,52	70,35	78,07	75,56	90,62	103,06	106,95
	6,12	3,72	1,04	4,77	7,14	3,74	5,05	6,21	9,09	16,49	9,79
	67,72	49,12	55,67	55,29	69,38	66,61	73,02	69,35	81,53	86,57	97,16
	0,25	0,02	0,16	0,14	0,12	0,41	0,46	0,31	0,36	0,34	0,38
	37,67	15,05	27,12	25,80	27,52	34,77	51,83	37,49	44,63	68,58	80,19
	32,38	12,19	24,91	23,18	25,03	30,06	47,82	30,53	31,99	59,83	67,86
	5,29	2,86	2,21	2,62	2,49	4,71	4,01	6,96	12,64	8,75	12,33
	0,74	0,17	0,00	0,00	0,05	1,80	0,39	0,66	1,44	0,94	3,99
	26,28	23,96	20,45	20,10	29,10	24,37	18,92	19,91	41,31	34,04	44,57
	37,93	22,87	25,54	28,87	34,87	25,78	39,27	40,28	57,35	75,68	54,42
	31,76	21,21	22,41	26,54	28,20	24,29	28,95	34,54	44,91	65,88	38,50
	1,21	0,54	0,68	0,96	0,65	0,06	3,24	1,80	1,31	1,69	1,77
	0,47	0,26	0,57	0,30	0,01	0,06	1,06	0,53	0,86	1,14	0,00
	75,12	45,66	57,62	53,88	72,14	70,92	76,09	82,24	97,18	115,98	129,34
	51,16	35,50	43,37	39,71	48,90	50,32	55,92	47,72	62,76	73,37	79,60
	23,96	10,16	14,25	14,17	23,24	20,60	20,17	34,52	34,42	42,61	49,74
	3009,03	2286,25	2577,13	2484,66	2906,00	2922,81	3165,71	3276,38	3583,82	3745,21	4267,43
	1938,77	1601,97	1773,35	1639,04	1935,81	1937,64	2038,90	2024,80	2211,45	2250,47	2446,28
	783,84	505,83	598,17	623,20	705,09	730,99	827,42	952,48	976,80	1054,03	1325,30
	286,42	178,45	205,61	222,42	265,10	254,18	299,39	299,10	395,57	440,71	495,85
	1970,53	1623,18	1795,76	1665,58	1964,01	1961,93	2067,85	2059,34	2256,36	2316,35	2484,78
	404,99	124,71	152,60	199,92	253,29	291,14	481,59	509,21	626,07	782,74	1307,77
	185,91	44,25	77,79	109,92	123,60	160,70	190,52	259,76	278,01	326,23	586,56
	161,22	40,08	35,39	70,08	89,10	84,75	249,92	189,61	262,99	340,05	541,84
	57,86	40,38	39,42	19,92	40,59	45,69	41,15	59,84	85,07	116,46	179,37
	3414,02	2410,96	2729,73	2684,58	3159,29	3213,95	3647,30	3785,59	4209,89	4527,95	5575,20
()	2,19	2,60	2,33	2,20	2,29	2,08	2,19	2,04	2,06	1,93	1,74

Total expenditure of households by economic district

	1913,52	1733,24	1883,38	1656,37	1942,49	1842,52	2251,13	2088,89	1923,86
	55,70	50,46	61,15	51,29	52,41	37,46	75,68	66,43	42,31
	76,41	71,79	92,50	86,02	88,39	50,66	81,87	69,58	48,12
	225,77	220,30	189,62	189,97	200,10	237,15	238,57	338,03	222,93
	222,56	217,78	186,34	187,65	197,43	234,57	233,91	333,03	220,29
	3,21	2,52	3,28	2,32	2,67	2,58	4,66	5,00	2,64
	362,46	361,04	365,66	352,48	380,94	296,69	494,30	324,79	270,88
	237,50	246,50	245,11	227,66	236,53	221,43	265,68	246,12	196,55
	124,96	114,54	120,55	124,82	144,41	75,26	228,62	78,67	74,33
	305,04	320,94	302,94	302,12	314,42	236,03	441,81	253,29	216,47
	19,79	23,57	26,61	17,13	10,05	21,10	25,86	14,92	19,65
	89,17	88,18	92,03	78,24	86,63	75,88	99,80	108,87	80,57
	84,01	85,10	85,90	71,32	82,72	73,23	90,97	103,88	77,43
	5,16	3,08	6,13	6,92	3,91	2,65	8,83	4,99	3,14
	129,80	118,70	144,97	114,44	105,02	130,38	178,02	132,28	112,39
	68,01	57,23	72,79	58,67	61,48	75,85	83,46	82,38	53,04
	61,79	61,47	72,18	55,77	43,54	54,53	94,56	49,90	59,35
	8,69	7,57	13,50	7,36	3,12	6,80	9,38	8,56	13,96
	164,77	166,96	161,99	133,61	138,07	125,60	238,27	231,54	111,72
	87,03	82,84	91,90	58,45	69,53	66,17	120,46	143,84	61,00
	77,74	84,12	70,09	75,16	68,54	59,43	117,81	87,70	50,72
	7,06	10,57	5,79	4,58	5,50	4,33	15,37	4,42	5,11
	108,50	110,69	107,71	98,69	110,18	97,29	141,39	106,72	86,65
	7,30	9,75	7,58	6,32	9,07	4,14	5,74	8,58	5,88
	101,20	100,94	100,13	92,37	101,11	93,15	135,65	98,14	80,77
	0,49	0,54	0,41	0,31	0,34	0,71	0,73	0,32	0,74
	78,34	78,33	81,55	72,85	74,68	45,00	130,99	70,97	54,78
	46,76	46,58	51,29	40,82	47,98	31,17	61,92	47,48	39,48
	31,58	31,75	30,26	32,03	26,70	13,83	69,07	23,49	15,30
	1,44	0,80	1,85	5,53	0,48	0,44	0,58	0,21	0,61
	45,67	37,63	30,33	43,94	44,62	50,66	76,87	53,18	28,69
	94,58	94,43	86,68	94,54	67,49	58,97	165,21	114,36	62,97
	68,65	65,64	52,61	68,09	51,62	44,53	116,21	100,75	44,96
	8,72	9,07	19,42	4,19	5,42	5,70	14,64	3,42	4,18
	3,02	4,50	9,33	0,92	1,35	1,89	2,69	1,04	0,70
	99,87	91,76	104,25	92,40	99,97	83,23	123,36	113,90	80,93
	63,28	61,42	64,95	55,35	60,27	54,21	73,28	78,40	56,34
	36,59	30,34	39,30	37,05	39,70	29,02	50,08	35,50	24,59
	3444,56	3223,51	3401,82	3064,84	3390,99	3131,49	4295,46	3819,54	3126,80
	2045,63	1855,49	2037,03	1793,68	2083,29	1930,64	2408,68	2224,90	2014,29
	816,45	807,20	805,86	706,24	765,01	760,77	935,42	1043,71	710,01
	582,48	560,82	558,93	564,92	542,69	440,08	951,36	550,93	402,50
	2114,28	1921,13	2089,64	1861,77	2134,91	1975,17	2524,89	2325,65	2059,25
	369,40	330,29	341,20	394,62	266,43	394,64	519,44	313,79	425,45
	139,97	146,35	121,69	125,88	98,55	173,93	157,09	151,17	178,67
	166,10	139,23	137,80	201,62	120,63	171,33	262,24	105,60	199,11
	63,33	44,71	81,71	67,12	47,25	49,38	100,11	57,02	47,67
	3813,96	3553,80	3743,02	3459,46	3657,42	3526,13	4814,90	4133,33	3552,25
	16958,7	2076,1	2592,3	2426,0	2562,5	1488,9	2227,3	1932,3	1653,3
	2,11	2,00	1,98	1,98	2,13	2,15	2,08	2,46	2,18
	10528	1243	1333	1325	1864	998	1101	1495	1169

РОЗДІЛ V.

**СУКУПНІ ВИТРАТИ ДОМОГОСПОДАРСТВ НА
ХАРЧУВАННЯ**

***TOTAL EXPENDITURE OF HOUSEHOLDS
FOR MEALS***

Total expenditure of households for meals

	()							
	()				()			
	2012	2013	2012	2013	2012	2013	2012	2013
	1802,01	1913,52	96,5	96,5				
:	245,47	256,29	13,2	13,0	100,0	100,0	245,47	256,29
'	425,51	444,90	22,8	22,4	99,9	99,8	426,07	445,70
,	111,83	118,90	6,0	6,0	98,9	98,9	113,04	120,25
,	253,94	273,05	13,7	13,8	100,0	100,0	253,94	273,05
,	208,23	223,06	11,2	11,3	99,8	99,8	208,69	223,60
	45,71	49,99	2,5	2,5	99,7	99,7	45,87	50,14
	155,40	158,70	8,2	8,0	99,9	99,9	155,57	158,88
	39,82	40,48	2,1	2,1	74,1	73,2	53,71	55,30
	49,32	52,31	2,6	2,6	94,5	95,0	52,17	55,04
	66,26	65,91	3,5	3,3	98,4	98,4	67,31	67,01
	125,82	128,20	6,7	6,5	98,4	98,9	127,88	129,64
,	10,74	6,97	0,6	0,4	60,1	54,4	17,88	12,81
,	207,37	246,69	11,1	12,4	100,0	100,0	207,37	246,69
	50,80	74,11	2,7	3,7	99,1	99,5	51,27	74,49
,	135,27	139,55	7,2	7,0	99,8	99,7	135,51	139,98
,	40,02	42,19	2,2	2,1	98,9	98,6	40,47	42,81
,	101,38	105,05	5,4	5,3	98,2	98,3	103,26	106,88
	64,73	68,65	3,5	3,5	44,0	44,6	147,21	154,06
	1866,74	1982,17	100,0	100,0				
()	16984,1	16958,7						
()	2,11	2,11						
	10499	10528						

Total expenditure of urban and rural households for meals

		2012	2013	2012	2013	2012	2013	2012	2013
		1901,98	2015,60	1706,78	1833,53	1828,98	1947,54	1741,13	1836,52
		232,44	244,45	242,06	252,67	236,04	247,53	266,75	276,15
		492,44	513,58	405,71	431,73	460,01	482,98	347,69	358,61
		121,89	129,67	106,99	114,78	116,32	124,11	101,67	107,10
		270,61	295,53	229,42	246,37	255,21	277,15	251,10	263,77
		224,13	244,77	184,62	197,54	209,36	227,11	205,72	213,89
		46,48	50,76	44,80	48,83	45,85	50,04	45,38	49,88
		148,68	152,01	162,58	168,37	153,87	158,12	158,84	160,00
		31,26	32,77	47,40	48,75	37,29	38,75	45,52	44,42
		54,15	56,91	49,19	52,91	52,29	55,41	42,62	45,28
		63,27	62,33	65,99	66,71	64,29	63,96	70,70	70,30
		165,70	167,21	108,66	113,32	144,37	147,07	83,98	85,48
		12,35	7,92	10,58	7,18	11,69	7,64	8,62	5,44
		176,66	215,43	191,62	227,98	182,25	220,11	264,04	306,89
		38,83	58,85	45,29	67,52	41,24	62,09	72,37	101,32
		133,57	132,53	127,78	136,55	131,41	134,03	143,95	152,07
		41,24	44,24	38,46	40,64	40,20	42,90	39,63	40,60
		118,75	120,95	93,50	101,12	109,30	113,54	83,48	85,85
		102,62	104,20	44,89	52,67	81,03	84,94	27,97	31,76
		2004,60	2119,80	1751,67	1886,20	1910,01	2032,48	1769,10	1868,28
		94,9	95,1	97,4	97,2	95,8	95,8	98,4	98,3
		11,5	11,5	13,8	13,3	12,3	12,2	15,1	14,8
		24,6	24,2	23,2	22,9	24,1	23,8	19,7	19,2
		6,1	6,1	6,1	6,1	6,1	6,1	5,8	5,7
		13,5	13,9	13,1	13,1	13,4	13,6	14,2	14,1
		11,2	11,5	10,5	10,5	11,0	11,1	11,6	11,4
		2,3	2,4	2,6	2,6	2,4	2,5	2,6	2,7
		7,4	7,2	9,3	8,9	8,1	7,8	9,0	8,6
		1,5	1,6	2,7	2,6	2,0	2,0	2,6	2,4
		2,7	2,7	2,8	2,8	2,7	2,7	2,4	2,4
		3,2	2,9	3,8	3,5	3,4	3,1	4,0	3,8
		8,3	7,9	6,2	6,0	7,6	7,2	4,7	4,6
		0,6	0,4	0,6	0,4	0,6	0,4	0,5	0,3
		8,8	10,2	10,9	12,1	9,5	10,8	14,9	16,4
		1,9	2,8	2,6	3,6	2,2	3,1	4,1	5,4
		6,7	6,3	7,3	7,2	6,9	6,6	8,1	8,1
		2,1	2,1	2,2	2,2	2,1	2,1	2,2	2,2
		5,9	5,7	5,3	5,4	5,7	5,6	4,7	4,6
		5,1	4,9	2,6	2,8	4,2	4,2	1,6	1,7
		100,0	100,0	100,0	100,0	100,0	100,0	100,0	100,0
()		7367,1	7366,4	4400,9	4398,6	11768,0	11765,0	5216,1	5193,7
()		2,07	2,07	2,08	2,08	2,07	2,07	2,19	2,19
		4220	4227	2871	2901	7091	7128	3408	3400

Total expenditure of households for meals depending on their quantitative composition

		1913,52	1133,80	1784,05	2117,49	2441,05	3003,42	2275,07
		256,29	170,79	236,18	273,48	320,67	403,44	294,38
		444,90	237,82	414,71	515,46	581,16	670,88	537,82
		118,90	69,20	116,21	132,57	148,00	173,67	135,72
		273,05	159,08	253,21	296,69	353,88	450,06	336,74
		223,06	136,38	205,91	241,14	284,89	364,26	273,13
		49,99	22,70	47,30	55,55	68,99	85,80	63,61
		158,70	111,37	157,33	165,13	186,09	228,93	165,68
		40,48	27,18	43,53	42,43	44,92	52,79	36,49
		52,31	36,52	50,42	55,11	65,24	72,42	58,57
		65,91	47,67	63,38	67,59	75,93	103,72	70,62
		128,20	72,76	117,94	148,23	166,77	189,32	163,74
		6,97	3,77	6,33	8,06	9,28	10,72	8,87
		246,69	153,81	228,82	260,26	309,13	421,72	276,76
		74,11	44,31	67,34	74,95	97,73	139,71	85,50
		139,55	75,71	126,11	155,69	182,73	241,00	173,74
		42,19	21,31	36,64	48,47	56,58	75,77	60,98
		105,05	61,95	96,90	121,51	136,04	148,63	129,51
		68,65	43,97	46,23	89,01	94,21	108,24	87,74
		1982,17	1177,77	1830,28	2206,50	2535,26	3111,66	2362,81
		96,5	96,3	97,5	96,0	96,3	96,5	96,3
		13,0	14,5	13,0	12,4	12,7	12,9	12,4
		22,4	20,1	22,7	23,4	22,9	21,5	22,8
		6,0	5,9	6,3	6,0	5,8	5,6	5,7
		13,8	13,5	13,8	13,4	14,0	14,5	14,3
		11,3	11,6	11,2	10,9	11,3	11,7	11,6
		2,5	1,9	2,6	2,5	2,7	2,8	2,7
		8,0	9,5	8,6	7,5	7,3	7,4	7,0
		2,1	2,4	2,3	1,9	1,7	1,7	1,5
		2,6	3,1	2,8	2,5	2,6	2,4	2,5
		3,3	4,0	3,5	3,1	3,0	3,3	3,0
		6,5	6,2	6,4	6,7	6,6	6,1	6,9
		0,4	0,3	0,3	0,4	0,4	0,3	0,4
		12,4	13,1	12,5	11,8	12,2	13,6	11,7
		3,7	3,8	3,7	3,4	3,9	4,5	3,6
		7,0	6,4	6,9	7,1	7,2	7,7	7,4
		2,1	1,8	2,0	2,2	2,2	2,4	2,6
		5,3	5,3	5,3	5,5	5,4	4,8	5,5
		3,5	3,7	2,5	4,0	3,7	3,5	3,7
		100,0	100,0	100,0	100,0	100,0	100,0	100,0
	()	16958,7	3826,5	4933,5	4544,7	2288,4	1365,6	3517,7
	()	2,11	1,00	1,70	2,40	3,10	4,07	2,83
		10528	3323	3378	2020	1119	688	1456

**Total expenditure of households with children for meals depending on the number
of children in their composition**

()						
	2291,90	2199,96	2559,29	2662,46	2775,12	3176,98
	302,37	287,71	343,23	382,25	400,04	380,96
	538,55	524,93	582,95	539,95	566,07	722,20
	134,58	130,07	148,55	139,53	187,78	205,34
	334,70	315,26	390,70	417,69	426,46	577,39
	270,57	255,09	316,17	325,90	330,82	480,59
	64,13	60,17	74,53	91,79	95,64	96,80
	171,59	165,46	189,00	199,00	224,06	253,07
	39,62	38,81	41,20	48,02	76,64	92,64
	58,76	56,63	65,69	60,98	41,24	75,66
	73,21	70,02	82,11	90,00	106,18	84,77
	160,64	156,46	174,64	158,40	170,48	182,76
	8,69	8,31	9,97	8,11	9,93	13,46
	287,74	272,61	329,23	375,95	407,82	385,20
	89,22	83,28	105,39	124,62	135,19	132,54
	177,19	167,12	204,85	238,25	232,54	221,87
	56,42	53,89	62,15	85,71	53,68	105,55
	128,12	126,45	133,99	125,73	106,19	142,64
	94,88	90,68	107,09	105,80	29,09	429,89
	2386,78	2290,64	2666,38	2768,26	2804,21	3606,87
	96,0	96,0	96,0	96,2	99,0	88,1
	12,6	12,5	12,9	13,9	14,3	10,5
	22,6	22,9	21,9	19,5	20,2	20,0
	5,6	5,7	5,6	5,0	6,7	5,7
	14,0	13,8	14,7	15,1	15,2	16,0
	11,3	11,2	11,9	11,8	11,8	13,3
	2,7	2,6	2,8	3,3	3,4	2,7
	7,2	7,2	7,1	7,2	8,0	7,0
	1,6	1,6	1,5	1,7	2,7	2,5
	2,5	2,5	2,5	2,2	1,5	2,1
	3,1	3,1	3,1	3,3	3,8	2,4
	6,7	6,8	6,5	5,7	6,1	5,1
	0,4	0,4	0,4	0,3	0,4	0,4
	12,1	11,9	12,3	13,6	14,5	10,7
	3,7	3,6	4,0	4,5	4,8	3,7
	7,4	7,3	7,7	8,6	8,3	6,2
	2,4	2,4	2,3	3,1	1,9	2,9
	5,4	5,5	5,0	4,5	3,8	4,0
	4,0	4,0	4,0	3,8	1,0	11,9
	100,0	100,0	100,0	100,0	100,0	100,0
()	6429,4	4836,4	1450,3	127,5	9,6	5,6
()	2,89	2,68	3,45	4,08	4,59	5,59
	2917	1832	890	147	31	17

***Total expenditure of households with children for meals depending
on the number of adult persons in their composition***

()				
-				
)				
	2291,90	1639,80	2106,34	2766,89
	302,37	222,96	276,91	365,13
	538,55	371,27	503,34	638,93
	134,58	89,75	123,97	163,53
	334,70	245,23	306,70	404,28
	270,57	195,46	248,09	327,23
	64,13	49,77	58,61	77,05
	171,59	124,85	154,65	211,94
	39,62	23,37	35,76	50,15
	58,76	45,50	54,70	68,91
	73,21	55,98	64,19	92,88
	160,64	131,58	153,79	179,37
	8,69	6,38	7,74	10,86
	287,74	185,43	250,14	376,94
	89,22	57,90	73,33	124,07
	177,19	128,23	162,09	214,89
	56,42	39,70	52,78	66,67
	128,12	100,80	121,97	145,21
	94,88	68,48	97,63	96,34
	2386,78	1708,28	2203,97	2863,23
	96,0	96,0	95,6	96,6
	12,6	13,0	12,6	12,7
	22,6	21,7	22,9	22,3
	5,6	5,3	5,6	5,7
	14,0	14,4	13,9	14,1
	11,3	11,5	11,2	11,4
	2,7	2,9	2,7	2,7
	7,2	7,3	7,0	7,4
	1,6	1,3	1,6	1,8
	2,5	2,7	2,5	2,4
	3,1	3,3	2,9	3,2
	6,7	7,7	7,0	6,3
	0,4	0,4	0,4	0,4
	12,1	10,9	11,3	13,2
	3,7	3,4	3,3	4,3
	7,4	7,5	7,4	7,5
	2,4	2,3	2,4	2,3
	5,4	5,9	5,5	5,1
	4,0	4,0	4,4	3,4
	100,0	100,0	100,0	100,0
()	6429,4	511,5	3750,5	2167,4
()	2,89	1,82	2,59	3,64
	2917	349	1709	859

Total expenditure of households for meals that have children who do not have one or both parents depending on the number of children in their composition

()				
	2079,44	2023,55	2387,84	2265,50
	287,55	277,60	341,89	325,42
	479,21	469,09	542,16	463,29
	118,79	116,16	134,98	116,15
	305,36	294,13	368,13	337,14
	245,78	236,63	299,94	250,38
	59,58	57,50	68,19	86,76
	159,55	153,94	182,91	230,56
	36,47	35,08	42,60	51,71
	52,97	51,45	59,88	68,13
	70,11	67,41	80,43	110,72
	147,48	146,15	158,02	129,69
	8,19	7,95	9,97	5,78
	257,04	246,64	307,53	339,61
	81,52	77,26	100,82	125,19
	158,43	153,52	186,61	166,78
	50,83	50,36	49,67	78,49
	115,20	115,96	115,94	78,37
	71,89	69,88	85,76	59,19
	2151,33	2093,43	2473,60	2324,69
	96,7	96,7	96,5	97,5
	13,3	13,3	13,8	14,0
	22,3	22,4	21,9	19,9
	5,5	5,5	5,5	5,0
	14,2	14,1	14,9	14,5
	11,4	11,4	12,1	10,8
	2,8	2,7	2,8	3,7
	7,4	7,4	7,4	9,9
	1,6	1,7	1,6	2,2
	2,5	2,5	2,5	2,9
	3,3	3,2	3,3	4,8
	6,9	7,0	6,4	5,6
	0,4	0,4	0,4	0,2
	11,9	11,8	12,4	14,6
	3,8	3,7	4,1	5,4
	7,4	7,3	7,5	7,2
	2,4	2,4	2,0	3,4
	5,4	5,5	4,7	3,4
	3,3	3,3	3,5	2,5
	100,0	100,0	100,0	100,0
()	1202,1	1009,5	168,4	24,2
()	2,62	2,46	3,34	4,09
	622	451	128	43

Total expenditure of households for meals that have children who do not have one or both parents depending on the number of adult persons in their composition

	2079,44	1586,60	2073,79	2571,05
	287,55	222,11	284,93	354,68
	479,21	354,43	475,21	606,17
	118,79	83,54	125,12	147,46
	305,36	239,68	296,80	378,43
	245,78	190,95	237,71	307,65
	59,58	48,73	59,09	70,78
	159,55	123,56	155,64	198,80
	36,47	22,78	35,04	51,32
	52,97	45,02	50,40	63,30
	70,11	55,76	70,20	84,18
	147,48	122,04	150,53	169,62
	8,19	5,60	7,41	11,49
	257,04	178,21	256,79	335,05
	81,52	56,14	81,40	106,67
	158,43	124,76	159,32	190,75
	50,83	37,70	55,93	58,85
	115,20	100,57	113,52	131,24
	71,89	67,85	56,33	90,90
	2151,33	1654,45	2130,12	2661,95
	96,7	95,9	97,4	96,6
	13,3	13,4	13,4	13,3
	22,3	21,4	22,3	22,8
	5,5	5,0	5,9	5,5
	14,2	14,5	13,9	14,2
	11,4	11,6	11,1	11,5
	2,8	2,9	2,8	2,7
	7,4	7,5	7,3	7,5
	1,6	1,4	1,6	1,9
	2,5	2,7	2,4	2,4
	3,3	3,4	3,3	3,2
	6,9	7,4	7,1	6,4
	0,4	0,3	0,3	0,4
	11,9	10,8	12,1	12,6
	3,8	3,4	3,8	4,0
	7,4	7,5	7,5	7,2
	2,4	2,3	2,6	2,2
	5,4	6,1	5,3	4,9
	3,3	4,1	2,6	3,4
	100,0	100,0	100,0	100,0
()	1202,1	401,5	393,5	407,1
()	2,62	1,83	2,53	3,48
	622	281	190	151

Total expenditure of households without children for meals depending on their composition

()

		-	-	-	-	-
	1682,50	1183,33	1109,07	2096,12	2013,36	1813,87
	228,16	172,40	169,98	268,82	268,23	239,70
	387,70	268,93	222,29	509,58	470,19	418,47
	109,32	69,41	69,08	137,07	131,61	125,18
	235,41	149,55	163,82	281,88	282,07	270,77
	194,05	125,30	141,90	227,68	228,85	223,71
	41,36	24,25	21,92	54,20	53,22	47,06
	150,82	102,18	115,97	170,83	178,07	171,88
	41,00	25,55	28,01	46,78	50,77	50,05
	48,38	33,87	37,85	56,42	54,21	54,22
	61,44	42,76	50,11	67,63	73,09	67,61
	108,40	82,25	68,04	139,65	127,02	113,18
	5,92	4,12	3,59	7,52	7,56	6,06
	221,63	147,67	156,87	265,18	274,33	236,29
	64,88	42,29	45,31	73,51	84,83	72,12
	116,58	80,49	73,32	150,05	139,26	124,38
	33,50	24,98	19,49	45,92	39,65	32,62
	90,98	85,47	50,21	127,14	102,93	81,40
	52,64	110,37	10,84	91,76	48,88	12,77
	1735,14	1293,70	1119,91	2187,88	2062,24	1826,64
	97,0	91,5	99,0	95,8	97,6	99,3
	13,2	13,3	15,2	12,2	13,0	13,1
	22,4	20,8	19,8	23,3	22,7	22,9
	6,3	5,4	6,2	6,3	6,4	6,9
	13,6	11,6	14,6	12,9	13,7	14,8
	11,2	9,7	12,6	10,4	11,1	12,2
	2,4	1,9	2,0	2,5	2,6	2,6
	8,7	7,9	10,4	7,8	8,6	9,4
	2,4	2,0	2,5	2,1	2,5	2,7
	2,8	2,6	3,4	2,6	2,6	3,0
	3,5	3,3	4,5	3,1	3,5	3,7
	6,2	6,4	6,1	6,4	6,2	6,2
	0,3	0,3	0,3	0,3	0,4	0,3
	12,8	11,4	14,0	12,1	13,3	12,9
	3,7	3,3	4,0	3,4	4,1	3,9
	6,7	6,2	6,5	6,9	6,8	6,8
	1,9	1,9	1,7	2,1	1,9	1,8
	5,2	6,6	4,5	5,8	5,0	4,5
	3,0	8,5	1,0	4,2	2,4	0,7
	100,0	100,0	100,0	100,0	100,0	100,0
()	10529,3	1273,9	2552,6	2856,9	2068,7	1777,2
()	1,63	1,00	1,00	2,03	2,17	1,72
	7611	1110	2213	1745	1272	1271

**Total expenditure of households for meals depending on availability and
number of working persons in their composition**

()

	2136,69	1877,58	2241,39	2800,40	1390,35
	278,67	249,93	288,62	359,08	203,85
	510,01	439,90	542,56	672,45	292,22
	132,12	115,23	137,94	179,52	87,89
	301,12	268,08	313,74	388,70	207,27
	244,56	219,20	253,97	312,91	172,69
	56,56	48,88	59,77	75,79	34,58
	169,03	153,72	173,97	213,29	134,48
	42,30	38,98	43,17	52,70	36,23
	56,86	50,39	60,08	70,95	41,65
	69,87	64,35	70,72	89,64	56,60
	147,51	126,89	158,16	190,84	82,95
	8,07	6,66	8,80	11,04	4,38
	269,50	237,84	278,44	366,25	193,21
	80,18	71,67	81,54	110,43	59,87
	157,28	135,61	167,43	207,07	98,00
	49,10	44,60	49,91	64,77	25,99
	122,35	105,78	130,62	158,43	64,49
	87,48	69,80	100,39	109,25	24,51
	2224,17	1947,38	2341,78	2909,65	1414,86
	96,1	96,4	95,7	96,2	98,3
	12,6	12,8	12,3	12,3	14,4
	23,0	22,6	23,2	23,1	20,7
	5,9	5,9	5,9	6,2	6,2
	13,5	13,8	13,4	13,4	14,6
	11,0	11,3	10,8	10,8	12,2
	2,5	2,5	2,6	2,6	2,4
	7,6	7,9	7,4	7,3	9,5
	1,9	2,0	1,8	1,8	2,6
	2,6	2,6	2,6	2,4	2,9
	3,1	3,3	3,0	3,1	4,0
	6,6	6,5	6,8	6,6	5,9
	0,4	0,3	0,4	0,4	0,3
	12,1	12,2	11,9	12,6	13,7
	3,6	3,7	3,5	3,8	4,2
	7,1	7,0	7,1	7,1	6,9
	2,2	2,3	2,1	2,2	1,8
	5,5	5,4	5,6	5,4	4,6
	3,9	3,6	4,3	3,8	1,7
	100,0	100,0	100,0	100,0	100,0
()	11888,2	5389,7	5217,5	1281,0	5070,5
()	2,39	2,05	2,53	3,24	1,44
	6575	3430	2608	537	3953

Total expenditure of households for meals depending on the main source of household income

()					
	1913,52	2112,94	2544,43	2210,35	1626,82
	256,29	274,64	274,47	297,82	228,30
	444,90	512,44	686,58	487,34	356,05
	118,90	130,46	184,16	126,00	103,42
	273,05	296,24	318,64	330,71	236,63
	223,06	240,36	256,38	272,18	195,01
	49,99	55,88	62,26	58,53	41,62
	158,70	164,07	173,16	168,01	150,81
	40,48	39,62	35,80	46,92	40,59
	52,31	56,71	67,30	50,88	47,16
	65,91	67,74	70,06	70,21	63,06
	128,20	150,31	188,38	129,34	101,28
	6,97	8,13	9,19	7,73	5,46
	246,69	257,90	316,29	327,61	220,56
	74,11	75,51	88,28	99,41	68,50
	139,55	153,77	204,65	174,19	116,85
	42,19	48,39	47,37	47,99	33,99
	105,05	124,72	150,73	121,34	78,93
	68,65	94,39	167,13	68,90	37,10
	1982,17	2207,33	2711,56	2279,25	1663,92
	96,5	95,7	93,8	97,0	97,8
	13,0	12,4	10,1	13,1	13,8
	22,4	23,2	25,3	21,4	21,4
	6,0	5,9	6,8	5,5	6,2
	13,8	13,4	11,8	14,5	14,2
	11,3	10,9	9,5	11,9	11,7
	2,5	2,5	2,3	2,6	2,5
	8,0	7,4	6,4	7,4	9,1
	2,1	1,7	1,3	2,1	2,5
	2,6	2,6	2,5	2,2	2,8
	3,3	3,1	2,6	3,1	3,8
	6,5	6,8	6,9	5,7	6,1
	0,4	0,4	0,3	0,3	0,3
	12,4	11,7	11,7	14,4	13,3
	3,7	3,4	3,3	4,4	4,1
	7,0	7,0	7,5	7,6	7,0
	2,1	2,2	1,7	2,1	2,0
	5,3	5,7	5,6	5,3	4,7
	3,5	4,3	6,2	3,0	2,2
	100,0	100,0	100,0	100,0	100,0
()	16958,7	8528,8	93,3	1080,7	7255,9
()	2,11	2,36	2,44	2,44	1,76
	10528	4496	59	694	5279

()

Total expenditure of households for meals depending on age and sex of person who is in charge of household (head of household)

()

	18-29	30-55	56	18-29	30-59	60	
	1913,52	1693,11	2064,02	1611,95	1682,46	2140,93	1947,22
	256,29	218,99	269,62	224,50	229,94	284,28	261,99
	444,90	403,54	487,08	353,74	400,30	509,75	450,57
	118,90	91,89	124,53	102,15	95,27	134,23	129,38
	273,05	249,75	288,77	235,49	244,27	299,41	285,21
	223,06	203,88	232,86	195,76	198,61	243,34	234,51
	49,99	45,87	55,91	39,73	45,66	56,07	50,70
	158,70	113,64	165,06	152,37	120,21	167,52	172,66
	40,48	20,17	40,98	39,63	24,88	43,71	47,86
	52,31	42,66	55,56	48,24	45,46	55,28	54,77
	65,91	50,81	68,52	64,50	49,87	68,53	70,03
	128,20	140,43	146,05	102,97	123,37	140,51	118,88
	6,97	5,98	7,72	5,61	6,60	7,89	6,97
	246,69	187,92	258,54	217,75	191,09	277,27	262,15
	74,11	52,16	75,55	66,47	57,43	83,06	82,49
	139,55	126,28	155,44	113,67	120,86	158,11	136,61
	42,19	51,17	45,80	31,88	50,17	48,25	37,74
	105,05	109,50	123,13	77,43	106,98	121,60	92,03
	68,65	108,92	77,12	26,86	135,62	100,51	32,61
	1982,17	1802,03	2141,14	1638,81	1818,08	2241,44	1979,83
	96,5	94,0	96,4	98,4	92,5	95,5	98,4
	13,0	12,2	12,6	13,7	12,7	12,6	13,2
	22,4	22,4	22,7	21,6	22,0	22,7	22,8
	6,0	5,1	5,8	6,3	5,2	5,9	6,7
	13,8	13,9	13,5	14,5	13,4	13,4	14,4
	11,3	11,4	10,9	12,0	10,9	10,9	11,8
	2,5	2,5	2,6	2,5	2,5	2,5	2,6
	8,0	6,3	7,7	9,2	6,6	7,5	8,7
	2,1	1,1	1,9	2,4	1,4	1,9	2,4
	2,6	2,4	2,6	2,9	2,5	2,5	2,8
	3,3	2,8	3,2	3,9	2,7	3,1	3,5
	6,5	7,8	6,8	6,3	6,8	6,3	6,0
	0,4	0,3	0,4	0,3	0,4	0,4	0,4
	12,4	10,4	12,1	13,3	10,5	12,4	13,2
	3,7	2,9	3,5	4,1	3,2	3,7	4,2
	7,0	7,0	7,3	6,9	6,6	7,1	6,9
	2,1	2,8	2,1	1,9	2,8	2,2	1,9
	5,3	6,1	5,8	4,7	5,9	5,4	4,6
	3,5	6,0	3,6	1,6	7,5	4,5	1,6
	100,0	100,0	100,0	100,0	100,0	100,0	100,0
()	16958,7	876,3	3902,1	4530,1	747,4	4708,9	2193,9
()	2,11	2,05	2,29	1,67	1,95	2,44	2,06
	10528	493	2423	3291	339	2516	1466

(10%-)

Total expenditure of households for meals by decile (10%) groups depending on size of per capita equivalent total income

		(10%-)										
		()									()	
		1913,52	1481,10	1578,99	1608,41	1788,78	1817,42	1938,10	2065,30	2131,67	2228,50	2498,11
		256,29	238,47	237,15	234,17	247,52	255,27	260,95	269,68	271,39	266,42	281,92
		444,90	294,37	336,99	353,94	389,92	409,27	440,96	492,65	520,17	562,17	648,81
		118,90	81,54	92,85	94,34	108,82	109,66	119,18	127,49	133,49	145,40	176,34
		273,05	216,68	226,34	237,45	256,52	261,61	278,88	300,20	298,76	312,59	341,66
		223,06	168,32	179,28	192,46	207,37	213,07	228,75	246,85	247,56	257,84	289,31
		49,99	48,36	47,06	44,99	49,15	48,54	50,13	53,35	51,20	54,75	52,35
		158,70	140,60	145,37	143,58	157,62	154,91	159,67	167,27	166,76	168,47	182,79
		40,48	37,31	37,94	34,91	40,92	41,33	39,23	42,68	42,58	42,00	45,90
		52,31	40,28	43,88	47,05	50,55	48,52	53,66	56,56	55,88	59,07	67,71
		65,91	63,01	63,55	61,62	66,15	65,06	66,78	68,03	68,30	67,40	69,18
		128,20	82,11	93,94	98,71	111,61	116,78	125,69	136,69	150,12	166,91	199,59
		6,97	5,09	5,46	6,14	6,48	6,23	7,17	7,62	7,71	8,64	9,13
		246,69	209,13	216,48	218,05	243,32	244,48	254,69	263,72	265,38	265,08	286,64
		74,11	75,68	70,33	72,14	76,61	75,87	76,46	76,35	74,68	72,21	70,75
		139,55	109,91	115,59	116,24	136,57	131,46	145,52	149,75	156,45	161,71	172,43
		42,19	34,66	35,88	34,03	42,76	38,74	48,01	43,54	44,81	47,53	51,99
		105,05	73,63	78,40	77,90	94,12	95,24	104,55	114,31	124,34	132,22	155,94
		68,65	26,53	30,49	33,79	46,96	51,00	53,67	63,88	84,95	109,59	185,88
		1982,17	1507,63	1609,48	1642,20	1835,74	1868,42	1991,77	2129,18	2216,62	2338,09	2683,99
		96,5	98,2	98,1	97,9	97,4	97,3	97,3	97,0	96,2	95,3	93,1
		13,0	15,8	14,7	14,2	13,5	13,6	13,2	12,7	12,2	11,4	10,6
		22,4	19,5	20,9	21,6	21,2	21,9	22,1	23,1	23,5	24,1	24,2
		6,0	5,4	5,8	5,7	5,9	5,9	6,0	6,0	6,0	6,2	6,6
		13,8	14,4	14,1	14,5	14,0	14,0	14,0	14,1	13,5	13,4	12,7
		11,3	11,2	11,2	11,8	11,3	11,4	11,5	11,6	11,2	11,1	10,7
		2,5	3,2	2,9	2,7	2,7	2,6	2,5	2,5	2,3	2,3	2,0
		8,0	9,3	9,0	8,7	8,6	8,3	8,0	7,9	7,5	7,2	6,8
		2,1	2,4	2,4	2,1	2,2	2,2	1,9	2,0	1,9	1,8	1,7
		2,6	2,7	2,7	2,8	2,8	2,6	2,7	2,7	2,5	2,5	2,5
		3,3	4,2	3,9	3,8	3,6	3,5	3,4	3,2	3,1	2,9	2,6
		6,5	5,4	5,8	6,0	6,1	6,3	6,3	6,4	6,8	7,1	7,4
		0,4	0,3	0,3	0,4	0,4	0,3	0,4	0,4	0,3	0,4	0,3
		12,4	13,9	13,5	13,3	13,3	13,1	12,8	12,4	12,0	11,3	10,7
		3,7	5,0	4,4	4,4	4,2	4,1	3,8	3,6	3,4	3,1	2,6
		7,0	7,3	7,2	7,1	7,4	7,0	7,3	7,0	7,1	6,9	6,4
		2,1	2,3	2,2	2,1	2,3	2,1	2,4	2,0	2,0	2,0	1,9
		5,3	4,9	4,9	4,7	5,1	5,1	5,2	5,4	5,6	5,7	5,8
		3,5	1,8	1,9	2,1	2,6	2,7	2,7	3,0	3,8	4,7	6,9
		100,0	100,0	100,0	100,0	100,0	100,0	100,0	100,0	100,0	100,0	100,0
	()	2,11	2,43	2,15	2,10	2,15	2,09	2,14	2,13	2,08	1,97	1,83

(10%-)

Structure of total expenditure of urban households by decile (10%) groups depending on size of per capita equivalent total income

	(10%-)										
	()	()	()	()	()	()	()	()	()	()	()
	1947,54	1458,53	1526,43	1633,64	1763,17	1807,11	1941,97	2127,18	2150,02	2264,07	2531,51
	247,53	224,22	218,42	222,85	233,20	246,07	248,23	266,50	262,23	260,00	278,64
	482,98	322,59	347,41	392,12	417,19	439,03	474,49	534,98	552,40	590,26	670,89
	124,11	82,09	92,20	99,64	108,74	109,24	120,28	133,34	138,70	150,03	182,30
	277,15	211,91	222,16	235,83	256,31	261,51	276,63	308,25	299,30	316,74	348,73
	227,11	164,76	176,36	189,48	207,78	212,34	227,87	254,30	247,93	262,07	296,14
	50,04	47,15	45,80	46,35	48,53	49,17	48,76	53,95	51,37	54,67	52,59
	158,12	136,02	140,76	145,94	153,97	148,91	157,69	171,45	165,42	169,20	181,00
	38,75	33,80	35,24	35,46	39,39	36,64	38,24	42,61	41,01	39,79	43,15
	55,41	41,57	45,22	50,78	52,40	51,55	56,22	60,31	59,16	62,11	68,64
	63,96	60,65	60,30	59,70	62,18	60,72	63,23	68,53	65,25	67,30	69,21
	147,07	94,08	103,85	113,58	122,20	133,74	143,62	159,21	168,27	186,28	214,88
	7,64	5,37	5,85	6,95	6,76	6,45	7,72	8,85	8,20	9,65	9,52
	220,11	169,26	184,63	190,75	203,65	210,11	224,26	240,29	236,56	243,38	273,69
	62,09	56,71	58,46	59,08	61,75	62,31	63,69	66,25	63,84	62,10	65,06
	134,03	103,85	104,54	114,36	125,67	119,27	137,17	147,13	147,91	157,91	166,04
	42,90	35,57	33,19	34,62	42,32	38,15	49,17	44,50	45,31	48,22	53,41
	113,54	78,94	79,27	83,95	99,92	101,08	110,43	121,53	133,92	142,05	161,93
	84,94	29,89	34,59	37,68	56,92	64,00	66,30	76,23	100,55	123,16	214,58
	2032,48	1488,42	1561,02	1671,32	1820,09	1871,11	2008,27	2203,41	2250,57	2387,23	2746,09
	95,8	98,0	97,8	97,7	96,9	96,6	96,7	96,5	95,5	94,8	92,2
	12,2	15,1	14,0	13,3	12,8	13,2	12,3	12,0	11,6	10,8	10,2
	23,8	21,7	22,3	23,5	22,9	23,5	23,6	24,3	24,5	24,7	24,5
	6,1	5,5	5,9	6,0	6,0	5,8	6,0	6,1	6,1	6,3	6,6
	13,6	14,2	14,2	14,1	14,1	14,0	13,8	14,0	13,3	13,3	12,7
	11,1	11,0	11,3	11,3	11,4	11,4	11,4	11,6	11,0	11,0	10,8
	2,5	3,2	2,9	2,8	2,7	2,6	2,4	2,4	2,3	2,3	1,9
	7,8	9,1	9,0	8,7	8,5	8,0	7,9	7,8	7,4	7,1	6,6
	2,0	2,2	2,2	2,1	2,2	2,0	2,0	2,0	1,9	1,7	1,6
	2,7	2,8	2,9	3,0	2,9	2,8	2,8	2,7	2,6	2,6	2,5
	3,1	4,1	3,9	3,6	3,4	3,2	3,1	3,1	2,9	2,8	2,5
	7,2	6,3	6,7	6,8	6,7	7,1	7,2	7,2	7,5	7,8	7,8
	0,4	0,4	0,4	0,4	0,4	0,3	0,4	0,4	0,4	0,4	0,3
	10,8	11,4	11,8	11,4	11,2	11,2	11,2	10,9	10,5	10,2	10,0
	3,1	3,8	3,7	3,5	3,4	3,3	3,2	3,0	2,8	2,6	2,4
	6,6	7,0	6,7	6,8	6,9	6,4	6,8	6,7	6,6	6,6	6,0
	2,1	2,4	2,1	2,1	2,3	2,0	2,4	2,0	2,0	2,0	1,9
	5,6	5,3	5,1	5,0	5,5	5,4	5,5	5,5	6,0	6,0	5,9
	4,2	2,0	2,2	2,3	3,1	3,4	3,3	3,5	4,5	5,2	7,8
	100,0	100,0	100,0	100,0	100,0	100,0	100,0	100,0	100,0	100,0	100,0
()	2,07	2,32	2,06	2,04	2,08	2,09	2,11	2,17	2,09	1,99	1,85

(10%-)

Total expenditure of rural households for meals by decile (10%) groups depending on size of per capita equivalent total income

		(10%-)										
		()									()	
		1836,52	1516,86	1682,23	1561,40	1837,05	1838,56	1930,51	1918,35	2084,59	2113,92	2326,54
		276,15	261,07	273,95	255,21	274,49	274,17	285,85	277,24	294,88	287,04	298,81
		358,61	249,65	316,49	282,81	338,50	348,13	375,31	392,11	437,45	471,69	535,47
		107,10	80,64	94,15	84,46	108,97	110,51	117,01	113,60	120,12	130,51	145,75
		263,77	224,24	234,53	240,49	256,91	261,82	283,30	281,10	297,34	299,23	305,37
		213,89	173,96	184,99	198,04	206,60	214,57	230,51	229,19	246,56	244,24	254,28
		49,88	50,28	49,54	42,45	50,31	47,25	52,79	51,91	50,78	54,99	51,09
		160,00	147,86	154,41	139,17	164,52	167,23	163,54	157,34	170,20	166,16	191,96
		44,42	42,87	43,21	33,89	43,81	50,97	41,18	42,81	46,63	49,24	59,93
		45,28	38,23	41,27	40,09	47,08	42,30	48,66	47,67	47,44	49,24	62,96
		70,30	66,76	69,93	65,19	73,63	73,96	73,70	66,86	76,13	67,68	69,07
		85,48	63,13	74,49	71,04	91,68	81,96	90,59	83,21	103,53	104,51	121,02
		5,44	4,64	4,70	4,63	5,97	5,78	6,09	4,69	6,44	5,40	7,12
		306,89	272,29	279,05	268,91	318,09	315,03	314,28	319,40	339,40	334,97	353,12
		101,32	105,71	93,66	96,44	104,62	103,70	101,48	100,32	102,48	104,78	99,99
		152,07	119,51	137,31	119,75	157,13	156,48	161,87	155,95	178,38	173,98	205,22
		40,60	33,24	41,17	32,93	43,57	39,95	45,73	41,25	43,55	45,30	44,65
		85,85	65,23	76,68	66,63	83,19	83,28	93,03	97,15	99,74	100,53	125,17
		31,76	21,21	22,41	26,54	28,20	24,29	28,95	34,54	44,91	65,88	38,50
		1868,28	1538,07	1704,64	1587,94	1865,25	1862,85	1959,46	1952,89	2129,50	2179,80	2365,04
		98,3	98,6	98,7	98,3	98,5	98,7	98,5	98,2	97,9	97,0	98,4
		14,8	17,0	16,0	16,1	14,8	14,7	14,6	14,1	13,9	13,2	12,7
		19,2	16,2	18,5	17,8	18,1	18,7	19,2	20,0	20,5	21,6	22,6
		5,7	5,2	5,5	5,3	5,8	5,9	6,0	5,8	5,6	6,0	6,2
		14,1	14,6	13,8	15,1	13,8	14,1	14,5	14,4	14,0	13,7	12,9
		11,4	11,3	10,9	12,4	11,1	11,6	11,8	11,7	11,6	11,2	10,7
		2,7	3,3	2,9	2,7	2,7	2,5	2,7	2,7	2,4	2,5	2,2
		8,6	9,6	9,1	8,8	8,8	9,0	8,3	8,1	8,0	7,6	8,1
		2,4	2,8	2,6	2,2	2,4	2,7	2,1	2,2	2,2	2,2	2,5
		2,4	2,5	2,4	2,5	2,5	2,3	2,4	2,5	2,2	2,2	2,7
		3,8	4,3	4,1	4,1	3,9	4,0	3,8	3,4	3,6	3,2	2,9
		4,6	4,1	4,4	4,5	4,9	4,4	4,6	4,3	4,9	4,8	5,1
		0,3	0,3	0,3	0,3	0,3	0,3	0,3	0,2	0,3	0,2	0,3
		16,4	17,7	16,4	16,9	17,1	16,9	16,0	16,4	15,9	15,4	14,9
		5,4	6,9	5,5	6,1	5,6	5,6	5,2	5,1	4,8	4,8	4,2
		8,1	7,8	8,1	7,5	8,4	8,4	8,3	8,0	8,4	8,0	8,7
		2,2	2,2	2,4	2,1	2,3	2,1	2,3	2,1	2,0	2,1	1,9
		4,6	4,2	4,5	4,2	4,5	4,5	4,7	5,0	4,7	4,6	5,3
		1,7	1,4	1,3	1,7	1,5	1,3	1,5	1,8	2,1	3,0	1,6
		100,0	100,0	100,0	100,0	100,0	100,0	100,0	100,0	100,0	100,0	100,0
()		2,19	2,60	2,33	2,20	2,29	2,08	2,19	2,04	2,06	1,93	1,74

Total expenditure of households for meals by economic district

()									
	1913,52	1733,24	1883,38	1656,37	1942,49	1842,52	2251,13	2088,89	1923,86
	256,29	232,99	246,15	224,50	260,84	259,09	276,56	292,67	268,71
	444,90	420,14	482,57	397,98	486,25	388,63	525,66	416,24	396,94
	118,90	106,33	117,66	93,73	116,64	114,41	161,32	112,48	131,45
	273,05	242,23	257,61	233,14	275,29	260,13	323,61	335,28	261,87
	223,06	196,73	210,81	186,89	220,32	209,65	271,32	281,21	211,81
	49,99	45,50	46,80	46,25	54,97	50,48	52,29	54,07	50,06
	158,70	145,59	161,14	133,99	142,16	172,22	169,65	171,15	191,75
	40,48	44,41	43,51	35,37	30,82	42,52	45,53	20,35	68,16
	52,31	49,76	54,91	46,77	47,77	53,08	56,52	61,92	49,03
	65,91	51,42	62,72	51,85	63,57	76,62	67,60	88,88	74,56
	128,20	101,78	124,40	107,31	136,19	112,27	187,48	137,09	109,76
	6,97	5,66	6,64	4,98	7,28	7,53	7,91	9,30	7,05
	246,69	239,22	209,65	202,14	236,93	264,27	269,73	302,57	282,43
	74,11	71,19	65,58	60,82	70,47	90,58	71,31	89,26	87,45
	139,55	119,43	136,30	123,78	137,83	142,81	151,44	163,86	148,42
	42,19	31,74	42,01	33,98	42,63	45,23	48,81	52,92	42,80
	105,05	93,79	105,89	105,82	107,73	83,46	136,87	104,63	89,73
	68,65	65,64	52,61	68,09	51,62	44,53	116,21	100,75	44,96
	1982,17	1798,88	1935,99	1724,46	1994,11	1887,05	2367,34	2189,64	1968,82
	96,5	96,4	97,3	96,1	97,4	97,6	95,1	95,4	97,7
	13,0	12,9	12,8	13,1	13,1	13,7	11,6	13,4	13,6
	22,4	23,4	24,9	23,1	24,4	20,6	22,2	19,0	20,2
	6,0	5,9	6,1	5,4	5,9	6,1	6,8	5,1	6,7
	13,8	13,5	13,3	13,5	13,8	13,8	13,7	15,3	13,3
	11,3	11,0	10,9	10,8	11,0	11,1	11,5	12,8	10,8
	2,5	2,5	2,4	2,7	2,8	2,7	2,2	2,5	2,5
	8,0	8,1	8,3	7,8	7,1	9,1	7,2	7,8	9,7
	2,1	2,4	2,3	2,1	1,5	2,2	1,9	0,9	3,4
	2,6	2,8	2,8	2,7	2,4	2,8	2,4	2,8	2,5
	3,3	2,9	3,2	3,0	3,2	4,1	2,9	4,1	3,8
	6,5	5,7	6,4	6,2	6,8	5,9	7,9	6,3	5,6
	0,4	0,3	0,3	0,3	0,4	0,4	0,3	0,4	0,4
	12,4	13,3	10,8	11,7	11,9	14,0	11,4	13,8	14,3
	3,7	4,0	3,4	3,5	3,5	4,8	3,0	4,1	4,4
	7,0	6,6	7,0	7,2	6,9	7,6	6,4	7,5	7,5
	2,1	1,8	2,2	2,0	2,1	2,4	2,1	2,4	2,2
	5,3	5,2	5,5	6,1	5,4	4,4	5,8	4,8	4,6
	3,5	3,6	2,7	3,9	2,6	2,4	4,9	4,6	2,3
	100,0	100,0	100,0	100,0	100,0	100,0	100,0	100,0	100,0
()	16958,7	2076,1	2592,3	2426,0	2562,5	1488,9	2227,3	1932,3	1653,3
()	2,11	2,00	1,98	1,98	2,13	2,15	2,08	2,46	2,18
	10528	1243	1333	1325	1864	998	1101	1495	1169

РОЗДІЛ VI.

**ГРОШОВІ ДОХОДИ ТА СУКУПНІ РЕСУРСИ
ДОМОГОСПОДАРСТВ**

***MONEY INCOME AND TOTAL RESOURCES
OF HOUSEHOLDS***

Structure of total resources of households of Ukraine

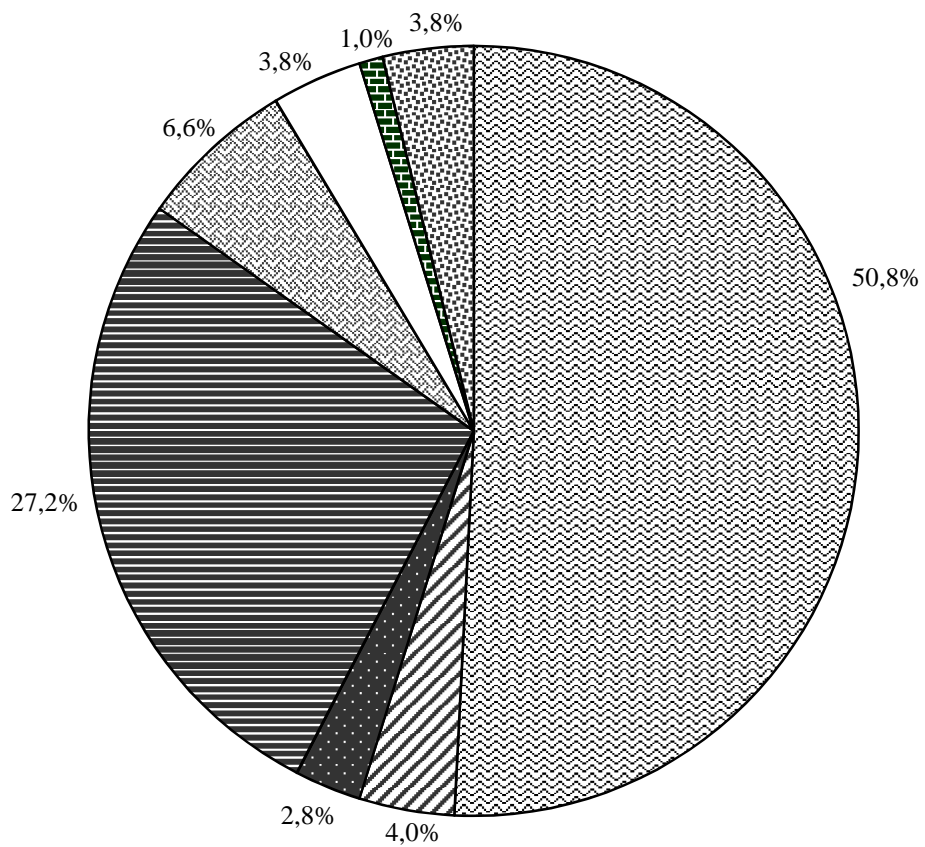

■

■

■

■

■

■

■

■

Structure of total resources of urban and rural households

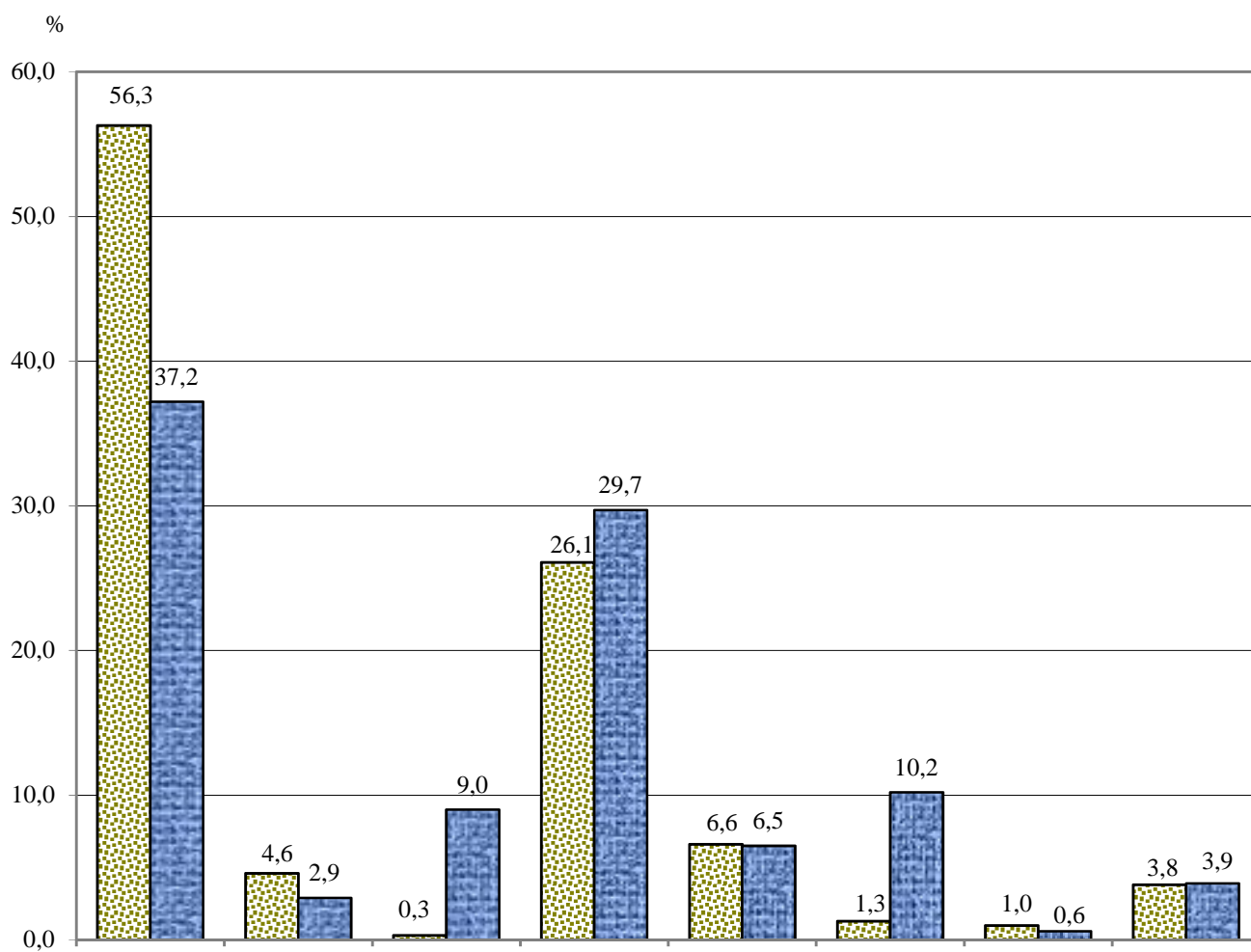

Money income and total resources of households in towns and rural areas

	2012	2013	2012	2013	2012	2013	2012	2013
	2684,34	2920,64	1941,35	2047,99	2406,49	2594,39	1433,46	1525,85
	184,67	205,69	210,62	212,68	194,38	208,30	119,47	121,07
	0,60	1,38	48,38	37,80	18,47	14,99	342,25	370,08
	7,17	2,05	5,58	0,73	6,57	1,56	2,84	0,99
	6,89	22,45	1,64	24,26	4,93	23,12	2,15	2,28
	10,02	5,88	18,64	13,82	13,24	8,85	78,85	89,44
	972,35	1023,81	985,18	1070,52	977,14	1041,27	958,92	1037,92
	38,81	38,29	16,83	23,43	30,59	32,73	15,46	14,99
	108,96	124,24	126,62	141,06	115,56	130,53	137,24	166,21
	5,85	6,26	12,02	12,53	8,15	8,61	13,98	13,79
	3,09	2,74	4,23	8,92	3,51	5,05	8,68	15,80
	85,66	102,25	85,67	99,50	85,67	101,22	90,67	109,04
	0,01	0,02	0,61	0,59	0,24	0,23	2,20	2,05
	14,35	12,97	24,09	19,52	17,99	15,42	21,71	25,53
	216,96	258,14	161,83	156,16	196,34	220,02	132,70	127,53
	15,26	16,25	12,61	13,25	14,27	15,13	5,19	8,32
	37,19	28,50	44,63	45,10	39,97	34,71	41,54	36,80
	4283,22	4647,32	3573,91	3786,80	4017,95	4325,60	3270,07	3501,48
	17,02	19,36	116,71	128,41	54,28	60,14	368,37	416,03
	25,14	22,40	25,35	21,40	25,22	22,03	15,53	14,73
	14,49	13,81	12,53	19,50	13,75	15,93	7,39	6,82
	13,08	13,56	3,31	4,02	9,43	9,99	1,98	2,02
	49,01	48,63	54,96	57,30	51,24	51,87	55,88	59,12
	118,74	117,76	212,86	230,63	153,92	159,96	449,15	498,72
	4401,96	4765,08	3786,77	4017,43	4171,87	4485,56	3719,22	4000,20
	105,12	144,64	91,83	87,26	100,15	123,19	104,10	104,09
	4507,08	4909,72	3878,60	4104,69	4272,02	4608,75	3823,32	4104,29
()	7367,1	7366,4	4400,9	4398,6	11768,0	11765,0	5216,1	5193,7
()	2,07	2,07	2,08	2,08	2,07	2,07	2,19	2,19
	4220	4227	2871	2901	7091	7128	3408	3400

Money income and total resources of households depending on their quantitative composition

()							
)							
	2267,14	597,44	1673,55	3315,14	3518,30	3505,83	3345,59
	181,59	42,94	108,07	266,62	311,64	334,77	257,48
	123,75	45,37	128,52	113,63	189,89	248,90	104,31
	1,38	1,37	0,52	1,57	3,61	0,21	2,36
	16,74	1,46	30,18	25,87	0,00	8,66	30,33
()	33,53	28,31	37,58	32,86	27,87	45,25	25,42
	1040,24	939,66	1473,90	668,70	776,21	1434,36	524,06
	27,30	21,37	14,39	32,14	42,82	48,42	8,15
	141,45	18,84	40,60	141,45	312,57	562,71	409,10
	10,19	3,74	5,86	13,75	16,18	22,08	14,64
	8,34	0,00	0,43	8,00	15,06	50,20	20,67
	103,62	0,00	18,77	102,49	254,49	451,38	351,43
	0,79	1,75	0,51	0,47	0,25	1,07	0,46
	18,51	13,35	15,03	16,74	26,59	37,98	21,90
	191,69	207,23	162,06	228,81	178,81	153,22	237,04
	13,04	0,18	12,61	16,64	23,61	20,96	34,96
	35,35	23,75	33,76	32,12	45,47	67,31	40,53
	4073,20	1927,92	3715,74	4875,55	5430,80	6430,60	5019,33
	169,12	89,17	139,25	151,17	218,62	477,89	184,06
	19,79	25,43	23,78	12,34	11,69	27,92	10,24
	13,15	3,85	13,41	15,63	17,20	23,19	14,54
	7,55	7,48	9,44	5,89	6,27	8,62	3,79
	54,09	49,06	37,69	62,45	73,31	67,41	73,72
	263,70	174,99	223,57	247,48	327,09	605,03	286,35
	4336,90	2102,91	3939,31	5123,03	5757,89	7035,63	5305,68
	117,34	49,22	84,00	185,40	115,70	204,89	196,22
	4454,24	2152,13	4023,31	5308,43	5873,59	7240,52	5501,90
()	16958,7	3826,5	4933,5	4544,7	2288,4	1365,6	3517,7
()	2,11	1,00	1,70	2,40	3,10	4,07	2,83
	10528	3323	3378	2020	1119	688	1456

Money income and total resources of households with children depending on the number of children in their composition

()						
	3180,88	3229,54	3137,60	1986,63	1664,31	2159,48
	295,03	258,19	416,11	341,96	85,97	46,71
	142,01	124,83	183,64	286,60	430,53	429,05
	1,69	0,90	4,48	0,00	0,00	0,00
	20,13	24,31	8,16	0,00	0,00	0,00
	31,25	33,65	23,21	35,06	3,05	3,86
	572,38	576,91	554,02	640,02	318,15	311,63
	29,03	30,73	22,86	30,56	34,70	111,86
	334,13	233,82	550,46	1454,13	1874,42	2800,55
	13,52	12,13	17,53	20,47	8,57	13,34
	21,87	11,62	34,05	226,23	421,80	389,73
	273,31	187,93	470,02	1104,42	1325,71	2343,99
	0,52	0,44	0,64	1,92	3,90	0,39
	24,91	21,70	28,22	101,09	114,44	53,10
	259,80	261,63	255,42	239,53	335,97	135,21
	33,17	31,60	37,96	31,38	69,45	126,86
	39,94	40,18	38,69	45,54	13,79	78,49
	4939,44	4846,29	5232,61	5091,41	4830,34	6203,70
	217,44	185,53	292,85	521,75	664,65	538,97
	12,44	11,88	10,84	47,57	16,65	114,57
	17,91	16,64	20,40	37,54	20,10	12,63
	4,73	4,60	4,85	6,80	5,90	28,11
	72,31	66,08	91,07	90,73	62,83	188,94
	324,83	284,73	420,01	704,39	770,13	883,22
	5264,27	5131,02	5652,62	5795,80	5600,47	7086,92
	180,05	201,53	118,98	78,93	13,41	37,94
	5444,32	5332,55	5771,60	5874,73	5613,88	7124,86
()	6429,4	4836,4	1450,3	127,5	9,6	5,6
()	2,89	2,68	3,45	4,08	4,59	5,59
	2917	1832	890	147	31	17

Money income and total resources of households with children depending on the number of adult persons in their composition

(, .)

	3180,88	1317,37	3219,42	3553,94
	295,03	130,28	322,37	286,59
	142,01	40,90	110,47	220,48
	1,69	0,00	2,56	0,59
	20,13	0,00	31,35	5,46
(,)	31,25	10,92	27,13	43,17
	572,38	243,17	220,81	1258,47
	29,03	16,88	18,87	49,47
	334,13	310,91	307,65	385,42
	13,52	4,71	12,29	17,70
	21,87	23,68	19,83	24,99
	273,31	267,39	252,31	311,04
	0,52	0,23	0,51	0,61
	24,91	14,90	22,71	31,08
	259,80	545,83	288,13	143,26
	33,17	168,23	18,21	27,18
	39,94	21,57	26,13	68,18
	4939,44	2806,06	4593,10	6042,21
	217,44	76,92	146,58	373,26
	12,44	13,93	8,78	18,41
	17,91	22,09	16,26	19,78
	4,73	2,94	2,91	8,29
	72,31	49,11	81,21	62,36
	324,83	164,99	255,74	482,10
	5264,27	2971,05	4848,84	6524,31
	180,05	56,50	195,73	182,08
	5444,32	3027,55	5044,57	6706,39
()	6429,4	511,5	3750,5	2167,4
()	2,89	1,82	2,59	3,64
	2917	349	1709	859

Structure of money income and total resources of households with children depending on the number of adult persons in their composition

)							
	-				-			
	-				-			
	64,3	46,9	70,0	58,9	58,5	43,5	63,8	53,0
	6,0	4,6	7,0	4,8	5,4	4,3	6,4	4,3
	2,9	1,4	2,4	3,6	2,6	1,4	2,2	3,3
	0,0	0,0	0,1	0,0	0,0	0,0	0,1	0,0
	0,4	0,0	0,7	0,1	0,4	0,0	0,6	0,1
	0,6	0,4	0,6	0,7	0,6	0,4	0,5	0,7
	11,6	8,7	4,8	20,8	10,5	8,0	4,4	18,8
	0,6	0,6	0,4	0,8	0,5	0,6	0,4	0,7
	6,8	11,1	6,7	6,4	6,1	10,2	6,1	5,7
	0,3	0,3	0,3	0,3	0,3	0,3	0,2	0,2
	0,5	0,8	0,4	0,4	0,4	0,7	0,4	0,4
	5,5	9,5	5,5	5,2	5,0	8,8	5,0	4,6
	0,0	0,0	0,0	0,0	0,0	0,0	0,0	0,0
	0,5	0,5	0,5	0,5	0,4	0,4	0,5	0,5
	5,3	19,5	6,3	2,4	4,8	18,0	5,7	2,1
	0,7	6,0	0,4	0,4	0,6	5,6	0,4	0,4
	0,8	0,8	0,6	1,1	0,7	0,7	0,5	1,0
	100,0	100,0	100,0	100,0	90,7	92,7	91,1	90,1
					4,0	2,5	2,9	5,6
					0,3	0,5	0,1	0,3
					0,3	0,7	0,3	0,3
					0,1	0,1	0,1	0,1
					1,3	1,6	1,6	0,9
					6,0	5,4	5,0	7,2
					96,7	98,1	96,1	97,3
					3,3	1,9	3,9	2,7
					100,0	100,0	100,0	100,0

Money income and total resources of households that have children who do not have one or both parents depending on the number of children in their composition

(, .)

	2187,30	2209,50	2200,89	1168,43
	91,75	72,69	188,01	216,76
	106,29	86,56	195,15	310,78
	0,81	0,97	0,00	0,00
	88,77	105,71	0,00	0,00
(,)	27,30	26,36	32,20	32,50
	932,56	974,91	725,54	607,17
	30,98	33,26	20,03	12,32
	345,26	262,78	703,38	1295,18
	11,78	13,23	4,63	1,54
	33,93	17,55	96,49	281,68
	270,38	202,46	588,24	891,86
	0,38	0,30	0,81	1,46
	28,79	29,24	13,21	118,64
	250,28	233,36	323,77	444,41
	130,22	112,62	233,45	145,94
	29,47	29,34	30,42	28,16
	4220,99	4148,06	4652,84	4261,65
	171,65	152,52	258,84	363,08
	12,60	12,71	9,32	30,88
	20,27	23,07	3,28	21,48
	6,85	7,27	4,63	5,09
	43,40	39,30	65,12	63,57
	254,77	234,87	341,19	484,10
	4475,76	4382,93	4994,03	4745,75
	87,52	88,75	88,20	31,94
	4563,28	4471,68	5082,23	4777,69
()	1202,1	1009,5	168,4	24,2
()	2,62	2,46	3,34	4,09
	622	451	128	43

Structure of money income and total resources of households that have children who do not have one or both parents depending on the number of children in their composition

	51,9	53,3	47,3	27,4	48,0	49,5	43,4	24,4
	2,2	1,8	4,0	5,1	2,0	1,6	3,7	4,5
	2,5	2,1	4,2	7,3	2,3	1,9	3,8	6,5
	0,0	0,1	0,0	0,0	0,0	0,0	0,0	0,0
	2,1	2,5	0,0	0,0	1,9	2,4	0,0	0,0
	0,6	0,6	0,7	0,8	0,6	0,6	0,6	0,7
	22,1	23,5	15,6	14,2	20,4	21,8	14,3	12,7
	0,7	0,8	0,4	0,3	0,7	0,7	0,4	0,3
	8,2	6,3	15,1	30,4	7,6	5,9	13,8	27,1
	0,3	0,3	0,1	0,1	0,3	0,3	0,0	0,0
	0,8	0,4	2,1	6,6	0,8	0,4	1,9	5,9
	6,4	4,9	12,6	20,9	5,9	4,5	11,6	18,7
	0,0	0,0	0,0	0,0	0,0	0,0	0,0	0,0
	0,7	0,7	0,3	2,8	0,6	0,7	0,3	2,5
	5,9	5,6	7,0	10,4	5,5	5,2	6,4	9,3
	3,1	2,7	5,0	3,4	2,9	2,5	4,6	3,1
	0,7	0,7	0,7	0,7	0,6	0,7	0,6	0,6
	100,0	100,0	100,0	100,0	92,5	92,8	91,6	89,2
					3,7	3,4	5,0	7,6
					0,3	0,2	0,2	0,7
					0,4	0,5	0,1	0,4
					0,2	0,2	0,1	0,1
					1,0	0,9	1,3	1,3
					5,6	5,2	6,7	10,1
					98,1	98,0	98,3	99,3
					1,9	2,0	1,7	0,7
					100,0	100,0	100,0	100,0

Money income and total resources of households that have children who do not have one or both parents depending on the number of adult persons in their composition

	2187,30	1366,14	2097,56	3084,00
	91,75	150,04	70,75	54,55
	106,29	42,60	81,97	192,62
	0,81	0,00	0,00	2,39
	88,77	0,00	271,18	0,00
(27,30	11,60	38,25	32,20
,	932,56	267,30	896,21	1623,87
,	30,98	18,58	24,30	49,67
,	345,26	319,11	347,41	369,04
:	11,78	5,77	18,64	11,08
,	33,93	29,44	41,14	31,39
,	270,38	268,36	263,59	278,95
-	0,38	0,29	0,19	0,69
,	28,79	15,25	23,85	46,93
	250,28	432,27	190,48	128,59
	130,22	181,54	88,64	119,78
	29,47	20,36	18,13	49,41
	4220,99	2809,54	4124,88	5706,12
,	171,65	74,05	142,11	296,51
-	12,60	11,72	13,54	12,56
,	20,27	27,21	12,53	20,88
,	6,85	2,87	8,40	9,29
	43,40	46,17	44,32	39,78
	254,77	162,02	220,90	379,02
	4475,76	2971,56	4345,78	6085,14
,	87,52	49,10	50,76	160,96
	4563,28	3020,66	4396,54	6246,10
()	1202,1	401,5	393,5	407,1
()	2,62	1,83	2,53	3,48
	622	281	190	151

Structure of money income and total resources of households that have children who do not have one or both parents depending on the number of adult persons in their composition

	51,9	48,6	50,9	54,0	48,0	45,2	47,7	49,4
	2,2	5,3	1,8	0,9	2,0	5,0	1,6	0,9
	2,5	1,5	2,0	3,3	2,3	1,4	1,8	3,1
	0,0	0,0	0,0	0,0	0,0	0,0	0,0	0,0
	2,1	0,0	6,6	0,0	1,9	0,0	6,2	0,0
	0,6	0,4	0,9	0,6	0,6	0,4	0,9	0,5
	22,1	9,5	21,7	28,5	20,4	8,8	20,4	26,0
	0,7	0,7	0,6	0,9	0,7	0,6	0,6	0,8
	8,2	11,4	8,4	6,5	7,6	10,6	7,9	5,9
	0,3	0,3	0,4	0,2	0,3	0,2	0,4	0,1
	0,8	1,0	1,0	0,6	0,8	1,0	1,0	0,5
	6,4	9,6	6,4	4,9	5,9	8,9	6,0	4,5
	0,0	0,0	0,0	0,0	0,0	0,0	0,0	0,0
	0,7	0,5	0,6	0,8	0,6	0,5	0,5	0,8
	5,9	15,4	4,6	2,3	5,5	14,3	4,3	2,1
	3,1	6,5	2,1	2,1	2,9	6,0	2,0	1,9
	0,7	0,7	0,4	0,9	0,6	0,7	0,4	0,8
	100,0	100,0	100,0	100,0	92,5	93,0	93,8	91,4
					3,7	2,5	3,2	4,8
					0,3	0,4	0,3	0,2
					0,4	0,9	0,3	0,3
					0,2	0,1	0,2	0,1
					1,0	1,5	1,0	0,6
					5,6	5,4	5,0	6,0
					98,1	98,4	98,8	97,4
					1,9	1,6	1,2	2,6
					100,0	100,0	100,0	100,0

Money income and total resources of households without children depending on their composition

	-	-	-	-	-	-
	1709,19	1486,97	153,51	3727,37	2109,28	392,97
	112,31	111,51	8,72	254,03	114,42	31,44
	112,58	50,79	42,66	177,91	156,18	101,53
	1,20	3,44	0,33	0,78	2,21	0,31
	14,67	0,00	2,19	52,12	0,00	0,00
	34,93	23,38	30,78	30,91	40,61	49,02
	1325,93	167,32	1325,10	454,57	1951,05	2830,59
	26,25	64,19	-	49,21	26,10	-
	23,82	21,70	17,40	31,96	34,77	8,68
	8,17	11,24	-	18,11	9,65	-
	0,09	0,00	0,00	0,20	0,14	-
	-	-	-	-	-	-
	0,95	0,33	2,45	0,28	0,69	0,62
	14,61	10,13	14,95	13,37	24,29	8,06
	150,10	383,47	119,28	169,40	74,79	83,75
	0,75	0,54	0,00	1,95	0,80	0,00
	32,54	26,26	22,50	43,89	35,56	29,70
	3544,27	2339,57	1722,47	4994,10	4545,77	3527,99
	139,64	60,06	103,71	155,50	189,69	164,53
	24,27	3,56	36,34	10,28	25,97	42,31
	10,23	3,18	4,18	15,19	13,76	11,90
	9,28	4,99	8,73	4,56	12,85	16,59
	42,97	65,84	40,69	49,86	31,13	32,54
	226,39	137,63	193,65	235,39	273,40	267,87
	3770,66	2477,20	1916,12	5229,49	4819,17	3795,86
	79,05	72,55	37,57	94,25	117,14	74,48
	3849,71	2549,75	1953,69	5323,74	4936,31	3870,34
()	10529,3	1273,9	2552,6	2856,9	2068,7	1777,2
()	1,63	1,00	1,00	2,03	2,17	1,72
	7611	1110	2213	1745	1272	1271

Money income and total resources of households depending on availability and number of working persons in their compositio

	3211,05	2019,81	3866,68	5552,79	54,07
	258,33	195,19	303,17	341,30	1,67
	121,46	123,10	117,48	130,69	129,10
	1,33	0,74	2,19	0,32	1,50
	14,43	2,20	30,62	0,00	22,15
	28,03	28,62	28,29	24,53	46,43
	718,87	882,72	549,66	718,70	1793,72
	26,84	21,69	29,63	37,09	28,39
	167,92	206,61	123,35	186,63	79,42
	12,25	11,83	10,90	19,44	5,39
	8,80	11,50	5,96	8,96	7,29
	129,14	160,81	91,66	148,60	43,76
	0,46	0,60	0,34	0,43	1,54
	17,27	21,87	14,49	9,20	21,44
	184,99	207,44	181,81	103,43	207,41
	17,37	24,39	11,37	12,23	2,91
	36,39	38,44	34,43	35,78	32,89
	4787,01	3750,95	5278,68	7143,49	2399,66
	179,01	157,16	178,62	272,56	145,96
	12,86	13,94	11,20	15,11	36,03
	15,80	12,81	20,47	9,37	6,91
	6,42	7,21	5,42	7,17	10,22
	56,91	52,16	60,67	61,61	47,47
	271,00	243,28	276,38	365,82	246,59
	5058,01	3994,23	5555,06	7509,31	2646,25
	144,74	130,88	144,15	205,46	53,10
	5202,75	4125,11	5699,21	7714,77	2699,35
	11888,2	5389,7	5217,5	1281,0	5070,5
	2,39	2,05	2,53	3,24	1,44
	6575	3430	2608	537	3953

Structure of money income and total resources of households depending on availability and number of working persons in their composition

	67,0	53,8	73,3	77,8	2,3	61,8	49,0	67,9	72,0	2,0
	5,4	5,2	5,8	4,8	0,1	5,0	4,7	5,3	4,4	0,0
	2,5	3,3	2,2	1,8	5,4	2,3	3,0	2,1	1,7	4,8
	0,0	0,0	0,0	0,0	0,1	0,0	0,0	0,0	0,0	0,0
	0,3	0,1	0,6	0,0	0,9	0,3	0,1	0,5	0,0	0,9
	0,6	0,8	0,5	0,3	1,9	0,5	0,7	0,5	0,3	1,7
	15,0	23,5	10,4	10,1	74,7	13,8	21,4	9,6	9,3	66,5
	0,6	0,6	0,6	0,5	1,2	0,5	0,5	0,5	0,5	1,1
	3,5	5,5	2,3	2,6	3,3	3,2	5,0	2,2	2,4	2,9
	0,3	0,3	0,2	0,3	0,2	0,3	0,3	0,2	0,3	0,1
	0,1	0,3	0,1	0,1	0,3	0,1	0,3	0,1	0,1	0,3
	2,7	4,3	1,7	2,1	1,8	2,5	3,9	1,6	1,9	1,6
	0,0	0,0	0,0	0,0	0,1	0,0	0,0	0,0	0,0	0,1
	0,4	0,6	0,3	0,1	0,9	0,3	0,5	0,3	0,1	0,8
	3,9	5,5	3,4	1,4	8,6	3,6	5,0	3,2	1,3	7,7
	0,4	0,7	0,2	0,2	0,1	0,3	0,6	0,2	0,2	0,1
	0,8	1,0	0,7	0,5	1,4	0,7	0,9	0,6	0,5	1,2
	100,0	100,0	100,0	100,0	100,0	92,0	90,9	92,6	92,6	88,9
						3,5	3,8	3,1	3,5	5,4
						0,3	0,3	0,2	0,2	1,3
						0,3	0,3	0,4	0,1	0,2
						0,1	0,2	0,1	0,1	0,4
						1,0	1,3	1,1	0,8	1,8
						5,2	5,9	4,9	4,7	9,1
						97,2	96,8	97,5	97,3	98,0
						2,8	3,2	2,5	2,7	2,0
						100,0	100,0	100,0	100,0	100,0

**Money income and total resources of households depending on the main source
of household income**

(, .)					
	-		-		,
	2267,14	3953,33	967,80	859,41	511,52
	181,59	41,49	4509,71	1956,78	26,19
	123,75	74,37	85,45	839,44	75,66
	1,38	0,90	0,00	2,49	1,81
	16,74	17,46	0,00	0,00	18,60
(,)	33,53	21,55	9,01	66,93	42,97
	1040,24	443,42	365,74	434,30	1840,70
	27,30	25,20	39,09	21,16	30,53
	141,45	123,32	66,47	141,46	163,73
	10,19	9,41	0,00	20,04	9,78
	8,34	4,21	0,00	7,56	13,42
	103,62	100,65	66,47	101,46	107,91
	0,79	0,34	0,00	0,45	1,37
	18,51	8,71	0,00	11,95	31,25
	191,69	148,13	92,91	115,29	255,54
	13,04	15,55	12,23	10,35	10,51
	35,35	26,46	15,98	23,00	47,88
	4073,20	4891,18	6164,39	4470,61	3025,64
	169,12	143,01	125,07	409,12	164,65
	19,79	9,64	0,05	8,32	33,66
	13,15	13,47	5,49	5,84	13,96
	7,55	5,15	2,09	1,68	11,33
	54,09	56,05	67,77	47,55	52,59
	263,70	227,32	200,47	472,51	276,19
	4336,90	5118,50	6364,86	4943,12	3301,83
	117,34	145,20	226,01	98,74	85,96
	4454,24	5263,70	6590,87	5041,86	3387,79
()	16958,7	8528,8	93,3	1080,7	7255,9
()	2,11	2,36	2,44	2,44	1,76
	10528	4496	59	694	5279

Structure of total resources of households depending on the main source of household income

(,)

	-	-	-	,)
	50,8	75,2	14,7	17,1	15,1
	4,0	0,8	68,5	38,9	0,8
	2,8	1,5	1,3	16,6	2,3
	0,0	0,0	0,0	0,0	0,1
	0,4	0,3	0,0	0,0	0,5
(,)	0,8	0,4	0,1	1,3	1,3
	23,4	8,4	5,5	8,6	54,3
	0,6	0,5	0,6	0,4	0,9
	3,2	2,2	1,0	2,8	4,8
	0,3	0,1	0,0	0,4	0,3
	0,2	0,1	0,0	0,2	0,4
	2,3	1,9	1,0	2,0	3,2
	0,0	0,0	0,0	0,0	0,0
	0,4	0,1	0,0	0,2	0,9
	4,3	2,8	1,4	2,3	7,5
	0,3	0,3	0,2	0,2	0,3
	0,8	0,5	0,2	0,5	1,4
	91,4	92,9	93,5	88,7	89,3
	3,8	2,7	1,9	8,1	4,9
	0,5	0,1	0,0	0,2	1,0
	0,3	0,3	0,1	0,1	0,4
	0,2	0,1	0,1	0,0	0,3
	1,2	1,1	1,0	0,9	1,6
	6,0	4,3	3,1	9,3	8,2
	97,4	97,2	96,6	98,0	97,5
	2,6	2,8	3,4	2,0	2,5
	100,0	100,0	100,0	100,0	100,0

Structure of money income of households depending on the main source of household income

	()				
	-	-	-	,	,
	55,7	80,9	15,6	19,2	17,0
	4,5	0,9	73,2	43,7	0,9
	3,0	1,5	1,4	18,8	2,5
	0,0	0,0	0,0	0,1	0,1
	0,4	0,4	0,0	0,0	0,6
(,)	0,8	0,4	0,1	1,5	1,4
	25,5	9,1	5,9	9,7	60,8
	0,7	0,5	0,6	0,5	1,0
, ,	3,5	2,5	1,2	3,2	5,4
:	0,3	0,2	0,0	0,4	0,4
,	0,2	0,1	0,0	0,2	0,4
,	2,5	2,0	1,2	2,3	3,6
- ,	0,0	0,0	0,0	0,0	0,0
	0,5	0,2	0,0	0,3	1,0
	4,7	3,0	1,5	2,6	8,4
	0,3	0,3	0,2	0,2	0,3
	0,9	0,5	0,3	0,5	1,6
	100,0	100,0	100,0	100,0	100,0

()

Money income and total resources of households depending on age and sex of person who is in charge of household (head of household)

()

		18-29	30-55	56	18-29	30-59	60
	2267,14	2350,13	3027,03	939,67	2865,12	3379,59	1031,97
	181,59	177,77	219,40	32,33	104,69	352,12	84,20
	123,75	19,21	125,07	86,99	27,62	186,03	138,09
	1,38	1,04	0,57	0,42	0,11	3,61	0,61
	16,74	13,50	65,51	1,23	0,00	2,31	0,00
()	33,53	6,89	30,81	34,75	1,89	36,11	51,73
	1040,24	141,36	455,24	1692,78	88,57	527,26	2517,70
	27,30	101,14	35,62	6,88	65,43	27,96	10,78
	141,45	327,20	157,27	73,01	275,93	171,47	70,26
	10,19	7,68	16,04	3,81	3,14	14,99	6,11
	8,34	10,53	10,44	3,28	12,24	12,28	4,43
	103,62	294,54	110,80	45,81	250,87	121,63	45,10
	0,79	1,32	0,32	1,51	0,16	0,47	0,81
	18,51	13,13	19,67	18,60	9,52	22,10	13,81
	191,69	550,15	202,07	115,35	458,41	197,24	84,90
	13,04	16,85	34,11	5,02	1,71	7,41	6,57
	35,35	40,83	45,60	31,42	20,68	36,29	26,00
	4073,20	3746,07	4398,30	3019,85	3910,16	4927,40	4022,81
	169,12	51,03	157,46	146,30	62,46	212,95	226,48
	19,79	5,83	11,95	33,49	4,25	11,53	34,05
	13,15	5,53	15,36	8,89	10,66	15,77	16,25
	7,55	6,22	3,78	11,17	3,21	4,90	14,50
	54,09	93,41	55,84	34,80	109,72	61,25	40,77
	263,70	162,02	244,39	234,65	190,30	306,40	332,05
	4336,90	3908,09	4642,69	3254,50	4100,46	5233,80	4354,86
	117,34	226,31	125,79	83,23	88,20	148,96	71,28
	4454,24	4134,40	4768,48	3337,73	4188,66	5382,76	4426,14
()	16958,7	876,3	3902,1	4530,1	747,4	4708,9	2193,9
()	2,11	2,05	2,29	1,67	1,95	2,44	2,06
	10528	493	2423	3291	339	2516	1466

Грошові доходи і сукупні ресурси домогосподарств залежно від розміру середньодушових еквівалентних загальних доходів
Money income and total resources of households depending on size of per capita equivalent total income

(у середньому за місяць у розрахунку на одне домогосподарство, грн.)

	Всі домогосподарства	у тому числі з середньодушовими еквівалентними загальними доходами у місяць, грн.										У домогосподарств із середньодушовими еквівалентними загальними доходами у місяць							
		до 480,0	480,1 - 840,0	840,1 - 1200,0	1200,1 - 1560,0	1560,1 - 1920,0	1920,1 - 2280,0	2280,1 - 2640,0	2640,1 - 3000,0	3000,1 - 3360,0	3360,1 - 3720,0	понад 3720,0	нижче прожиткового мінімуму (1113,67 грн.)	нижче середнього рівня загальних доходів (2055,40 грн.)	нижче 50% середнього рівня загальних доходів (1027,70 грн.)	нижче медіанного рівня загальних доходів (1825,12 грн.)	нижче 50% медіанного рівня загальних доходів (912,56 грн.)	нижче 60% медіанного рівня загальних доходів (1095,07 грн.)	нижче 75% медіанного рівня загальних доходів (1368,84 грн.)
Оплата праці	2267,14	219,16	888,75	1146,04	1247,14	1699,50	2293,43	2780,01	3280,94	3948,64	3523,61	5800,10	1075,15	1496,57	1003,81	1352,73	890,74	1065,07	1127,83
Доходи від підприємницької діяльності та самозайнятості	181,59	0,00	33,71	57,51	97,00	116,21	184,93	298,69	238,32	263,96	311,82	524,15	52,64	100,14	40,07	92,48	38,12	50,38	73,73
Доходи від продажу сільськогосподарської продукції	123,75	21,15	57,47	87,89	81,76	104,04	138,60	159,84	137,08	182,75	196,01	215,03	82,65	96,74	96,73	86,67	110,26	85,25	80,72
Доходи від продажу особистого і домашнього майна	1,38	0,00	0,59	0,07	0,06	0,40	0,40	0,83	1,48	8,73	4,61	7,94	0,15	0,30	0,23	0,19	0,37	0,17	0,08
Доходи від продажу нерухомості	16,74	0,00	0,00	0,00	0,00	0,00	4,30	0,00	0,00	0,00	0,00	265,81	0,00	0,00	0,00	0,00	0,00	0,00	0,00
Доходи від власності (дивіденди від акцій та інших цінних паперів, відсотки по вкладах, доходи від здачі внайм нерухомості тощо)	33,53	3,32	22,71	21,34	20,80	30,96	42,01	47,85	32,70	54,33	54,84	34,93	26,65	26,54	24,16	23,95	23,95	27,23	20,03
Пенсії	1040,24	380,53	247,47	571,68	900,89	1030,42	1129,14	1152,70	1255,12	1105,34	1357,98	1554,45	398,95	896,73	336,12	864,30	276,78	387,06	661,42
Стипендії	27,30	0,00	18,78	25,30	18,87	33,24	29,60	25,64	29,11	28,19	35,79	31,21	21,92	25,92	22,79	24,66	20,37	23,33	20,36
Допомоги, пільги, субсидії та компенсаційні виплати, надані готівково	141,45	116,70	171,16	225,01	170,03	148,85	134,79	95,21	127,75	70,72	55,01	103,89	213,39	168,45	205,85	170,09	169,72	211,30	195,60
у тому числі:																			
допомога по безробіттю	10,19	0,00	14,29	12,94	10,79	9,22	11,49	7,62	5,26	10,06	5,29	15,94	10,76	10,98	9,45	9,96	10,69	8,56	12,32
допомога малозабезпеченим сім'ям	8,34	0,00	22,75	23,23	14,52	11,42	2,89	0,23	0,23	0,00	1,07	0,00	25,28	13,47	27,31	15,22	19,17	26,69	17,88
допомоги на дітей	103,62	116,66	128,70	174,16	129,99	109,15	102,20	74,21	88,10	42,57	23,45	46,41	171,65	127,66	162,33	128,99	132,99	170,41	150,80
субсидії та пільги готівково на оплату житлово-комунальних послуг,																			
електроенергії та палива	0,79	0,04	0,01	0,38	1,25	0,92	0,70	0,56	0,53	1,40	0,37	0,15	0,25	0,93	0,31	0,96	0,13	0,27	0,49
інші	18,51	0,00	5,41	14,30	13,48	18,14	17,51	12,59	33,63	16,69	24,83	41,39	5,45	15,41	6,45	14,96	6,74	5,37	14,11
Грошова допомога від родичів та інших осіб	191,69	169,35	183,87	139,83	134,02	177,53	170,65	176,28	225,79	208,56	304,34	498,24	164,76	158,34	177,73	152,42	169,35	165,53	139,06
Аліменти	13,04	13,20	13,43	8,48	14,63	15,18	12,82	13,82	11,37	12,27	0,00	12,86	9,67	14,16	12,16	12,65	12,95	9,16	12,21
Інші грошові доходи	35,35	30,46	27,74	28,57	26,81	28,06	29,82	29,13	43,32	28,65	53,60	116,89	31,79	28,21	24,77	28,61	26,88	32,39	25,90
Грошові доходи	4073,20	953,87	1665,68	2311,72	2712,01	3384,39	4170,49	4780,00	5382,98	5912,14	5897,61	9165,50	2077,72	3012,10	1944,42	2808,75	1739,49	2056,87	2356,94
Вартість спожитої продукції, отриманої з особистого підсобного господарства та від самозаготівель	169,12	50,97	156,85	143,11	160,46	183,67	201,39	186,22	161,40	154,48	176,79	87,35	147,04	171,18	155,82	164,04	138,02	144,55	154,57
Пільги та субсидії безготівкові на оплату житлово-комунальних послуг, електроенергії та палива	19,79	1,62	3,79	11,73	18,75	23,24	21,47	20,92	19,58	16,38	25,04	20,86	8,49	19,17	6,92	18,94	5,35	8,93	13,41
Пільги безготівкові на оплату товарів та послуг з охорони здоров'я, туристичних послуг, путівок на бази відпочинку тощо	13,15	0,00	0,11	1,57	4,02	8,70	13,42	19,21	25,41	14,29	16,31	52,38	1,31	5,96	1,76	5,28	0,06	1,30	2,75
Пільги безготівкові на оплату послуг транспорту, зв'язку	7,55	0,28	2,45	3,91	5,34	6,90	7,78	9,24	9,77	8,83	10,47	15,68	3,12	5,85	2,63	5,57	2,32	3,06	4,12
Грошова оцінка допомоги від родичів та інших осіб продовольчими товарами	54,09	25,44	58,97	47,03	50,07	57,18	55,02	57,04	57,86	42,56	58,81	60,24	48,92	53,05	56,40	51,96	52,09	49,93	48,73
Негрошові доходи	263,70	78,31	222,17	207,35	238,64	279,69	299,08	292,63	274,02	236,54	287,42	236,51	208,88	255,21	223,53	245,79	197,84	207,77	223,58
Всього загальних доходів	4336,90	1032,18	1887,85	2519,07	2950,65	3664,08	4469,57	5072,63	5657,00	6148,68	6185,03	9402,01	2286,60	3267,31	2167,95	3054,54	1937,33	2264,64	2580,52
Використання заощаджень, позики, повернені домогосподарству борги	117,34	13,93	47,50	40,76	44,35	92,69	115,80	107,77	120,17	139,02	313,10	503,52	42,60	66,92	37,91	63,53	44,52	43,41	45,10
Всього сукупних ресурсів	4454,24	1046,11	1935,35	2559,83	2995,00	3756,77	4585,37	5180,40	5777,17	6287,70	6498,13	9905,53	2329,20	3334,23	2205,86	3118,07	1981,85	2308,05	2625,62
Кількість домогосподарств (тисяч)	16958,7	20,7	307,1	1341,8	3567,5	3714,6	2753,5	1796,7	1202,0	804,3	427,0	1023,5	1166,7	10088,6	794,5	8126,3	486,3	1092,5	3239,6
Середній еквівалентний розмір домогосподарства (осіб)	2,11	2,48	2,58	2,39	2,13	2,12	2,14	2,07	2,02	1,94	1,76	1,82	2,50	2,18	2,56	2,19	2,53	2,51	2,30
Кількість обстежених домогосподарств	10528	12	192	867	2339	2356	1654	1077	698	476	270	587	754	6464	498	5245	294	698	2070

Грошові доходи і сукупні ресурси міських домогосподарств залежно від розміру середньодушових еквівалентних загальних доходів
Money income and total resources of urban households depending on size of per capita equivalent total income

(у середньому за місяць у розрахунку на одне домогосподарство, грн.)

	Від домогосподарства	у тому числі із середньодушовими еквівалентними загальними доходами у місяць, грн.										У домогосподарствах із середньодушовими еквівалентними загальними доходами у місяць							
		до 480,0	480,1 - 840,0	840,1 - 1200,0	1200,1 - 1560,0	1560,1 - 1920,0	1920,1 - 2280,0	2280,1 - 2640,0	2640,1 - 3000,0	3000,1 - 3360,0	3360,1 - 3720,0	понад 3720,0	нижче прожиткового мінімуму (1113,67 грн.)	нижче середнього рівня загальних доходів (2166,94 грн.)	нижче 50% середнього рівня загальних доходів (1083,47 грн.)	нижче медіанного рівня загальних доходів (1906,98 грн.)	нижче 50% медіанного рівня загальних доходів (953,49 грн.)	нижче 60% медіанного рівня загальних доходів (1144,19 грн.)	нижче 75% медіанного рівня загальних доходів (1430,24 грн.)
Оплата праці	2594,39	160,17	922,21	1240,98	1322,90	1888,04	2626,20	3069,31	3554,31	4202,94	3794,16	6149,07	1164,12	1719,72	1152,27	1528,70	1045,51	1194,19	1196,02
Доходи від підприємницької діяльності та самозайнятості	208,30	0,00	18,50	53,52	102,58	129,77	214,57	330,18	267,66	298,49	242,66	554,75	48,29	120,51	50,03	103,25	34,40	49,93	71,89
Доходи від продажу сільськогосподарської продукції	14,99	17,04	12,69	7,68	11,21	19,53	13,23	15,82	12,46	15,39	35,85	17,00	8,76	13,98	7,65	13,11	13,02	7,66	6,27
Доходи від продажу особистого і домашнього майна	1,56	0,00	0,90	0,11	0,09	0,48	0,58	1,13	1,92	6,91	4,35	7,38	0,22	0,38	0,25	0,28	0,47	0,19	0,10
Доходи від продажу нерухомості	23,12	0,00	0,00	0,00	0,00	0,00	0,00	0,00	0,00	0,00	0,00	302,61	0,00	0,00	0,00	0,00	0,00	0,00	0,00
Доходи від власності (дивіденди від акцій та інших цінних паперів, відсотки по вкладах, доходи від злочів внаслідок нерухомості тощо)	8,85	0,00	5,81	3,97	2,40	6,93	14,77	7,33	8,02	28,46	14,98	10,77	5,07	6,60	5,06	4,69	5,70	4,42	3,23
Пенсії	1041,27	64,42	296,31	557,50	906,36	975,16	1060,20	1129,25	1224,90	1165,31	1380,99	1616,91	381,07	891,09	348,12	861,60	274,95	405,95	726,83
Стипендії	32,73	0,00	20,79	36,29	20,78	40,90	36,29	26,26	34,45	35,38	45,90	34,35	29,64	33,00	32,92	31,58	32,63	30,41	26,19
Допомоги, пільги, субсидії та компенсаційні виплати, надані готівкою у тому числі:	130,53	189,56	166,61	213,35	156,10	137,70	129,00	98,80	115,18	67,13	52,60	96,53	217,86	153,74	207,71	154,76	169,77	222,50	181,83
допомога по безробіттю	8,61	0,00	18,25	13,71	5,43	7,07	10,45	6,47	4,92	10,93	4,42	17,35	13,54	8,55	10,38	7,55	13,54	13,52	9,59
допомога малозабезпеченим	5,05	0,00	19,99	18,58	9,24	5,79	1,87	0,31	0,30	0,00	1,42	0,00	22,20	7,86	23,76	9,54	16,85	21,11	13,25
допомоги на дітей	101,22	189,49	126,15	172,64	131,52	110,30	99,20	80,13	83,30	39,09	31,15	46,71	178,28	124,85	170,14	126,29	134,36	180,58	150,41
субсидії та пільги готівкою на оплату житлово-комунальних послуг, електроенергії та палива	0,23	0,07	0,00	0,05	0,47	0,12	0,09	0,01	0,00	1,54	0,23	0,08	0,06	0,22	0,07	0,25	0,00	0,06	0,26
інші	15,42	0,00	2,22	8,37	9,44	14,42	17,39	11,88	26,66	15,57	15,38	32,39	3,78	12,26	3,36	11,13	5,02	7,23	8,32
Грошова допомога від родичів та інших осіб	220,02	203,10	189,42	166,84	149,85	201,71	186,52	194,10	239,68	230,29	361,58	537,69	191,29	179,79	201,92	176,13	214,54	180,72	158,40
Аліменти	15,13	21,44	14,58	7,12	16,36	20,94	13,81	16,20	10,34	15,73	0,00	14,64	9,50	16,60	8,43	17,10	12,51	9,59	12,36
Інші грошові доходи	34,71	43,71	19,12	22,11	21,16	21,98	26,71	29,96	47,62	30,40	55,71	125,25	22,51	22,62	22,00	21,69	21,72	23,52	21,05
Грошові доходи	4325,60	699,44	1666,94	2309,47	2709,79	3443,14	4321,88	4918,34	5516,54	6096,43	5988,78	9466,95	2078,33	3158,03	2036,36	2912,89	1825,22	2129,08	2404,17
Вартість спожитої продукції, отриманої з особистого підсобного господарства та від самозаготівель	60,14	58,12	69,20	46,83	53,52	69,09	80,12	54,73	51,21	55,86	49,67	45,08	51,29	63,60	50,12	59,81	59,69	53,36	49,58
Пільги та субсидії безготівкові на оплату житлово-комунальних послуг, електроенергії та палива	22,03	2,63	6,10	14,89	23,36	26,96	21,37	21,65	19,49	19,12	21,70	21,72	10,80	22,55	10,84	23,15	7,65	12,71	18,48
Пільги безготівкові на оплату товарів та послуг з охорони здоров'я, туристичних послуг, путівок на бази відпочинку тощо	15,93	0,00	0,00	1,80	4,14	10,55	17,93	20,65	28,59	14,86	15,12	54,70	1,74	7,73	1,84	6,42	1,73	1,83	3,60
Пільги безготівкові на оплату послуг транспорту, зв'язку	9,99	0,46	4,39	5,42	7,42	9,47	10,24	11,79	11,76	10,12	12,94	17,53	4,91	8,22	4,88	7,92	4,13	5,03	5,93
Грошова оцінка допомоги від родичів та інших осіб продовольчими товарами	51,87	19,99	61,12	45,49	48,33	54,13	50,31	54,39	53,06	43,82	60,38	60,52	47,59	51,43	48,92	50,47	51,63	48,18	47,67
Негрошові доходи	159,96	81,20	140,81	114,43	136,77	170,20	179,97	163,21	164,11	143,78	159,81	199,55	116,33	153,53	116,60	147,77	124,83	121,11	125,26
Всього загальних доходів	4485,56	780,64	1807,75	2423,90	2846,56	3613,34	4501,85	5081,55	5680,65	6240,21	6148,59	9666,50	2194,66	3311,56	2152,96	3060,66	1950,05	2250,19	2529,43
Використання заощаджень, позик, повернених домогосподарству борги	123,19	1,19	23,16	36,56	45,27	110,40	78,35	103,85	92,25	149,05	350,96	515,93	30,24	72,84	27,66	71,23	18,83	34,78	38,96
Всього сукупних ресурсів	4608,75	781,83	1830,91	2460,46	2891,83	3723,74	4580,20	5185,40	5772,90	6389,26	6499,55	10182,43	2224,90	3384,40	2180,62	3131,89	1968,88	2284,97	2568,39
Кількість домогосподарств (тисяч)	11765,0	12,8	171,0	841,3	2325,2	2455,9	1894,2	1303,3	913,7	627,1	321,5	899,0	707,4	7158,0	615,2	5742,5	329,8	812,8	2491,0
Середній еквівалентний розмір домогосподарства (тисяч)	2,07	1,98	2,50	2,29	2,06	2,09	2,15	2,08	2,02	1,96	1,75	1,84	2,38	2,12	2,40	2,12	2,46	2,37	2,15
домогосподарств	7128	9	96	549	1533	1535	1090	737	522	368	199	490	449	4506	384	3682	190	513	1598

Грошові доходи і сукупні ресурси сільських домогосподарств залежно від розміру середньодушових еквівалентних загальних доходів

Money income and total resources of rural households depending on size of per capita equivalent total income

(у середньому за місяць у розрахунку на одне домогосподарство, грн.)

	Всі домогосподарства	у тому числі із середньодушовими еквівалентними загальними доходами у місяць, грн.											У домогосподарствах із середньодушовими еквівалентними загальними доходами у місяць							
		до 480,0	480,1 - 840,0	840,1 - 1200,0	1200,1 - 1560,0	1560,1 - 1920,0	1920,1 - 2280,0	2280,1 - 2640,0	2640,1 - 3000,0	3000,1 - 3360,0	3360,1 - 3720,0	понад 3720,0	нижче проєктного мінімуму (1113,67 грн.)	нижче середнього рівня загальних доходів (1826,58 грн.)	нижче 50% середнього рівня загальних доходів (913,29 грн.)	нижче медіанного рівня загальних доходів (1686,0 грн.)	нижче 50% медіанного рівня загальних доходів (843,0 грн.)	нижче 60% медіанного рівня загальних доходів (1011,60 грн.)	нижче 75% медіанного рівня загальних доходів (1264,50 грн.)	
Оплата праці	1525,85	313,64	846,76	986,43	1105,34	1331,63	1559,91	2015,80	2414,59	3048,18	2699,73	3278,82	938,14	1138,47	753,26	1110,34	791,00	849,61	952,58	
Доходи від підприємницької діяльності та самозайнятості	121,07	0,00	52,81	64,21	86,57	89,74	119,61	215,54	145,31	141,71	522,42	303,02	59,33	83,23	34,04	77,91	47,37	40,29	89,59	
Доходи від продажу сільськогосподарської продукції	370,08	27,74	113,70	222,75	213,81	268,89	414,95	540,26	532,04	775,34	683,77	1645,88	196,44	224,71	241,42	217,10	105,78	220,71	201,01	
Доходи від продажу особистого і домашнього майна	0,99	0,00	0,20	0,00	0,01	0,23	0,00	0,05	0,09	15,18	5,40	11,98	0,06	0,11	0,13	0,01	0,18	0,08	0,03	
Доходи від продажу нерухомості	2,28	0,00	0,00	0,00	0,00	0,00	13,77	0,00	0,00	0,00	0,00	0,00	0,00	0,00	0,00	0,00	0,00	0,00	0,00	
Доходи від власності (дивіденди від акцій та інших цінних паперів, відсотки по вкладах, доходи від злочинної нерухомості тощо)	89,44	8,63	43,94	50,53	55,23	77,84	102,05	154,89	110,88	145,93	176,23	209,56	59,87	60,10	47,96	56,82	39,87	49,57	45,34	
Пенсії	1037,92	886,81	186,14	595,51	890,65	1138,23	1281,12	1214,65	1350,89	893,00	1287,91	1103,13	426,49	886,38	263,87	833,07	268,07	364,06	563,21	
Стипендії	14,99	0,00	16,26	6,83	15,29	18,31	14,84	24,01	12,20	2,71	5,00	8,52	10,02	14,75	10,48	14,53	14,59	11,43	8,47	
Допомоги, пільги, субсидії та компенсаційні виплати, надані готівкою у тому числі:	166,21	0,00	176,87	244,61	196,13	170,59	147,59	85,76	167,54	83,51	62,34	157,06	206,50	194,34	162,65	202,93	159,07	202,16	211,75	
допомога по безробіттю	13,79	0,00	9,32	11,66	20,84	13,43	13,83	10,67	6,34	7,02	7,93	5,73	6,48	15,61	6,01	15,80	8,36	6,55	12,94	
допомога малозабезпеченим	15,80	0,00	26,21	31,05	24,41	22,42	5,12	0,00	0,00	0,00	0,00	0,00	30,04	24,83	17,81	25,86	23,52	21,41	27,16	
допомоги на дітей	109,04	0,00	131,90	176,71	127,13	106,90	108,80	58,58	103,31	54,89	0,00	44,26	161,43	129,96	130,45	135,55	118,33	163,79	141,27	
субсидії та пільги готівкою на оплату житлово-комунальних послуг, електроенергії та палива	2,05	0,00	0,03	0,93	2,70	2,47	2,04	2,03	2,18	0,92	0,80	0,66	0,54	2,27	0,30	2,16	0,42	0,77	0,79	
інші	25,53	0,00	9,41	24,26	21,05	25,37	17,80	14,48	55,71	20,68	53,61	106,41	8,01	21,67	8,08	23,56	8,44	9,64	29,59	
Грошова допомога від родичів та інших осіб	127,53	115,30	176,89	94,42	104,38	130,38	135,68	129,19	181,77	131,62	130,02	213,15	123,89	117,47	144,56	114,47	164,73	126,32	111,99	
Аліменти	8,32	0,00	11,98	10,77	11,40	3,96	10,62	7,51	14,64	0,00	0,00	0,00	9,92	8,56	10,29	9,76	10,75	13,95	13,14	
Інші грошові доходи	36,80	9,23	38,56	39,44	37,37	39,94	36,68	26,95	29,69	22,47	47,14	56,47	46,10	40,79	31,20	37,71	37,83	27,30	37,50	
Грошові доходи	3501,48	1361,35	1664,11	2315,50	2716,18	3269,74	3836,82	4414,61	4959,64	5259,65	5619,96	6987,59	2076,76	2768,91	1699,86	2674,65	1639,24	1905,48	2234,61	
Вартість спожитої продукції, отриманої з особистого підсобного господарства та від самозаготівель	416,03	39,52	266,94	304,99	360,64	407,18	468,69	533,59	510,61	503,75	563,92	392,87	294,50	357,73	241,40	345,75	245,05	293,16	325,18	
Пільги та субсидії безготівкової на оплату житлово-комунальних послуг, електроенергії та палива	14,73	0,00	0,91	6,41	10,14	15,96	21,72	18,98	19,87	6,65	35,22	14,63	4,92	10,84	1,49	9,97	0,85	3,41	5,38	
Пільги безготівкової на оплату товарів та послуг з охорони здоров'я, туристичних послуг, путівок на бази відпочинку тощо	6,82	0,00	0,24	1,20	3,77	5,10	3,48	15,44	15,31	12,22	19,91	35,60	0,64	3,74	0,16	2,72	0,22	0,84	1,13	
Пільги безготівкової на оплату послуг транспорту, зв'язку	2,02	0,00	0,00	1,37	1,46	1,91	2,33	2,50	3,47	4,31	2,93	2,30	0,37	1,53	0,15	1,42	0,00	0,39	1,09	
Грошова оцінка допомоги від родичів та інших осіб продовольчими товарами	59,12	34,18	56,27	49,61	53,33	63,14	65,39	64,04	73,10	38,07	54,04	58,20	50,98	56,27	54,35	55,24	52,48	56,01	50,00	
Негрошові доходи	498,72	73,70	324,36	363,58	429,34	493,29	561,61	634,55	622,36	565,00	676,02	503,60	351,41	430,11	297,55	415,10	298,60	353,81	382,78	
Всього загальних доходів	4000,20	1435,05	1988,47	2679,08	3145,52	3763,03	4398,43	5049,16	5582,00	5824,65	6295,98	7491,19	2428,17	3199,02	1997,41	3089,75	1937,84	2259,29	2617,39	
Використання заощаджень, позики, повернені домогосподарству борги	104,09	34,34	78,07	47,81	42,64	58,16	198,36	118,13	208,68	103,50	197,83	413,84	61,63	49,89	75,55	47,59	78,57	58,62	53,78	
Всього сукупних ресурсів	4104,29	1469,39	2066,54	2726,89	3188,16	3821,19	4596,79	5167,29	5790,68	5928,15	6493,81	7905,03	2489,80	3248,91	2072,96	3137,34	2016,41	2317,91	2671,17	
Кількість домогосподарств (тисяч)	5193,7	7,9	136,1	500,5	1242,3	1258,7	859,3	493,4	288,3	177,2	105,5	124,5	459,3	2872,5	211,2	2376,0	151,8	321,2	835,4	
Середній еквівалентний розмір домогосподарства (осіб)	2,19	3,30	2,69	2,55	2,27	2,18	2,11	2,05	2,00	1,84	1,79	1,67	2,68	2,32	2,61	2,36	2,68	2,69	2,54	
Кількість обстежених домогосподарств	3400	3	96	318	806	821	564	340	176	108	71	97	305	1857	134	1534	101	208	526	

Грошові доходи домогосподарств залежно від розміру середньодушових еквівалентних грошових доходів
Money income of households depending on size of per capita equivalent money income

*(у середньому за місяць у розрахунку
на одне домогосподарство, грн.)*

	Всі домогосподарства	у тому числі з середньодушовими еквівалентними грошовими доходами у місяць, грн.										У домогосподарствах із середньодушовими еквівалентними грошовими доходами у місяць							
		до 480,0	480,1 - 840,0	840,1 - 1200,0	1200,1 - 1560,0	1560,1 - 1920,0	1920,1 - 2280,0	2280,1 - 2640,0	2640,1 - 3000,0	3000,1 - 3360,0	3360,1 - 3720,0	понад 3720,0	нижче прожиткового мінімуму (1113,67 грн.)	нижче середнього рівня грошових доходів (1930,43 грн.)	нижче 50% середнього рівня грошових доходів (897,70 грн.)	нижче медіанного рівня грошових доходів (1691,72 грн.)	нижче 50% медіанного рівня грошових доходів (845,86 грн.)	нижче 60% медіанного рівня грошових доходів (1015,03 грн.)	нижче 75% медіанного рівня грошових доходів (1268,79 грн.)
Оплата праці	2267,14	340,03	889,38	1047,32	1276,79	1954,33	2578,09	3004,52	3555,16	4060,32	4013,59	6122,98	1023,73	1432,35	952,18	1261,74	837,35	989,57	1004,50
Доходи від підприємницької діяльності та самозайнятості	181,59	12,68	42,37	72,32	97,85	128,57	206,76	336,19	243,11	297,56	270,13	583,64	78,57	98,87	57,28	92,78	37,71	72,51	69,39
Доходи від продажу сільськогосподарської продукції	123,75	67,98	117,80	92,60	103,36	130,67	135,69	115,72	149,81	143,54	103,51	216,09	108,44	110,08	121,70	102,72	117,96	117,86	95,30
Доходи від продажу особистого і домашнього майна	1,38	2,62	0,05	0,07	0,09	0,45	0,49	1,36	4,10	6,98	5,33	7,84	0,13	0,21	0,18	0,20	0,29	0,15	0,10
Доходи від продажу нерухомості	16,74	0,00	0,00	0,00	0,00	0,00	5,05	0,00	0,00	0,00	31,97	283,87	0,00	0,00	0,00	0,00	0,00	0,00	0,00
Доходи від власності (дивіденди від акцій та інших цінних паперів, відсотки по вкладах, доходи від здачі внайми нерухомості тощо)	33,53	23,92	33,20	21,79	28,57	39,34	46,10	28,43	31,95	46,40	35,54	31,16	26,34	30,77	31,43	29,36	32,47	28,56	22,47
Пенсії	1040,24	173,38	308,92	727,00	1005,78	1052,19	1126,77	1174,19	1188,51	1183,59	1290,46	1548,92	512,74	922,58	383,02	889,10	312,23	400,24	688,70
Стипендії	27,30	0,00	26,74	17,69	27,71	30,60	30,45	19,35	32,68	33,95	30,20	31,28	23,75	26,25	18,57	25,47	23,57	22,10	19,02
Допомоги, пільги, субсидії та компенсаційні виплати, надані готівкою	141,45	61,98	209,06	195,80	153,86	156,80	116,02	109,21	113,27	74,79	78,50	93,21	202,82	165,51	204,34	169,84	194,70	205,00	196,62
у тому числі:																			
допомога по безробіттю	10,19	15,46	19,57	12,66	10,24	10,86	6,69	7,61	4,79	11,22	23,04	9,91	15,80	11,46	19,93	11,08	18,11	18,42	12,53
допомога малозабезпеченим сім'ям	8,34	0,00	28,93	16,80	15,27	7,13	1,30	0,27	0,27	0,00	1,35	0,00	22,84	13,47	27,13	16,05	24,58	24,48	20,63
допомоги на дітей	103,62	46,49	150,54	153,57	108,29	121,68	92,98	80,00	75,71	46,17	29,48	45,64	150,52	123,56	148,21	125,22	143,15	152,71	144,04
субсидії та пільги готівкою на оплату житлово-комунальних послуг, електроенергії та палива	0,79	0,02	0,48	0,82	1,65	0,42	0,61	0,19	0,26	1,59	0,17	0,07	0,61	0,99	0,39	1,12	0,55	0,46	1,15
інші	18,51	0,01	9,54	11,95	18,41	16,71	14,44	21,14	32,24	15,81	24,46	37,59	13,05	16,03	8,68	16,37	8,31	8,93	18,27
Грошова допомога від родичів та інших осіб	191,69	189,54	154,72	124,71	151,42	179,10	180,71	196,29	213,08	236,75	338,86	502,86	150,03	155,75	169,27	149,77	154,45	167,25	133,70
Аліменти	13,04	4,65	16,77	9,63	11,71	17,07	13,31	16,18	8,85	13,78	0,00	14,30	10,75	13,21	11,86	11,82	14,69	9,95	10,17
Інші грошові доходи	35,35	20,38	28,95	28,90	29,33	27,15	27,64	28,79	46,60	33,04	49,96	125,15	31,42	28,47	27,07	29,29	27,23	34,67	28,78
Грошові доходи	4073,20	897,16	1827,96	2337,83	2886,47	3716,27	4467,08	5030,23	5587,12	6130,70	6248,05	9561,30	2168,72	2984,05	1976,90	2762,09	1752,65	2047,86	2268,75
Кількість домогосподарств (тисяч)	16958,7	58,6	516,3	2169,9	4097,7	3280,4	2342,3	1506,3	1034,1	693,3	339,7	920,1	1941,3	10201,6	998,4	8194,5	607,7	1230,1	3533,5
Середній еквівалентний розмір домогосподарства (осіб)	2,11	2,23	2,59	2,23	2,09	2,15	2,14	2,06	1,99	1,94	1,78	1,84	2,42	2,17	2,56	2,17	2,55	2,52	2,23
Кількість обстежених домогосподарств	10528	36	340	1432	2700	2054	1358	890	600	399	204	515	1272	6607	640	5356	394	796	2335

Грошові доходи міських домогосподарств залежно від розміру середньодушових еквівалентних грошових доходів
Money income of urban households depending on size of per capita equivalent money income

(у середньому за місяць у розрахунку на одне домогосподарство, грн.)

	Всі домогосподарства	у тому числі із середньодушовими еквівалентними грошовими доходами у місяць, грн.										У домогосподарствах із середньодушовими еквівалентними грошовими доходами у місяць							
		до 480,0	480,1 - 840,0	840,1 - 1200,0	1200,1 - 1560,0	1560,1 - 1920,0	1920,1 - 2280,0	2280,1 - 2640,0	2640,1 - 3000,0	3000,1 - 3360,0	3360,1 - 3720,0	понад 3720,0	нижче прожиткового мінімуму (1113,67 грн.)	нижче середнього рівня грошових доходів (2089,66 грн.)	нижче 50% середнього рівня грошових доходів (1044,83 грн.)	нижче медіанного рівня грошових доходів (1825,89 грн.)	нижче 50% медіанного рівня грошових доходів (912,95 грн.)	нижче 60% медіанного рівня грошових доходів (1095,53 грн.)	нижче 75% медіанного рівня грошових доходів (1369,42 грн.)
Оплата праці	2594,39	237,25	957,54	1136,16	1337,99	2125,34	2754,06	3192,34	3680,35	4222,07	4149,06	6436,91	1126,54	1684,84	1078,33	1493,26	972,76	1125,69	1131,97
Доходи від підприємницької діяльності та самозайнятості	208,30	0,00	42,44	59,21	102,85	142,28	237,88	335,96	270,49	301,42	284,69	583,16	63,23	119,58	49,51	99,84	41,72	63,53	62,08
Доходи від продажу сільськогосподарської продукції	14,99	13,95	11,83	6,90	17,78	17,06	12,52	18,94	8,55	23,78	4,94	17,07	9,32	14,38	11,32	15,65	13,00	10,13	9,97
Доходи від продажу особистого і домашнього майна	1,56	5,00	0,00	0,12	0,14	0,52	0,64	1,68	1,18	7,57	5,96	7,56	0,22	0,40	0,22	0,27	0,41	0,25	0,11
Доходи від продажу нерухомості	23,12	0,00	0,00	0,00	0,00	0,00	0,00	0,00	0,00	0,00	35,76	317,21	0,00	0,00	0,00	0,00	0,00	0,00	0,00
Доходи від власності (дивіденди від акцій та інших цінних паперів, відсотки по вкладах, доходи від здачі внайми нерухомості тощо)	8,85	22,71	4,96	3,05	4,65	8,36	13,73	6,91	5,07	31,29	17,76	9,62	4,44	7,37	5,62	5,83	8,21	4,89	4,35
Пенсії	1041,27	26,65	331,54	657,55	975,18	975,69	1083,18	1149,27	1209,70	1207,99	1262,96	1605,04	468,14	909,74	401,61	873,72	341,92	455,36	746,22
Стипендії	32,73	0,00	45,36	26,33	32,54	35,39	33,24	23,88	39,38	41,01	32,25	32,84	38,23	33,68	34,03	32,03	33,80	34,65	26,48
Допомоги, пільги, субсидії та компенсаційні виплати, надані готівкою	130,53	104,57	210,77	195,97	139,01	149,14	118,05	99,80	112,65	62,53	81,32	91,17	204,23	153,62	207,65	156,47	190,63	213,91	173,36
у тому числі:																			
допомога по безробіттю	8,61	26,14	13,83	12,70	7,56	7,58	6,36	7,03	2,47	12,76	25,77	10,62	15,17	8,91	17,26	8,32	15,44	16,72	10,31
допомога малозабезпеченим сім'ям	5,05	0,00	39,30	10,54	8,62	5,66	1,15	0,34	0,34	0,00	1,51	0,00	18,77	7,85	22,85	9,67	30,35	20,67	14,23
допомоги на дітей	101,22	78,40	152,29	164,06	109,47	121,38	95,99	77,78	82,04	34,88	32,97	51,00	161,96	123,79	158,50	126,40	138,80	167,41	140,57
субсидії та пільги готівкою на оплату житлово-комунальних послуг, електроенергії та палива	0,23	0,03	0,00	0,08	0,55	0,03	0,01	0,01	0,02	1,69	0,19	0,08	0,05	0,22	0,07	0,27	0,12	0,05	0,35
інші	15,42	0,00	5,35	8,59	12,81	14,49	14,54	14,64	27,78	13,20	20,88	29,47	8,28	12,85	8,97	11,81	5,92	9,06	7,90
Грошова допомога від родичів та інших осіб	220,02	295,93	173,15	150,32	170,77	195,87	196,12	204,57	233,24	256,73	351,19	537,56	184,72	180,58	196,89	176,55	180,84	185,27	157,86
Аліменти	15,13	8,87	17,36	7,83	16,06	20,35	14,42	19,77	6,71	16,69	0,00	15,98	10,81	15,88	10,76	15,48	12,14	8,81	11,78
Інші грошові доходи	34,71	26,29	23,40	21,47	24,38	19,90	28,16	27,35	52,21	32,08	51,71	132,82	21,10	23,41	22,42	22,36	22,36	21,48	21,16
Грошові доходи	4325,60	741,22	1818,35	2264,91	2821,35	3689,90	4492,00	5080,47	5619,53	6203,16	6277,60	9786,94	2130,98	3143,48	2018,36	2891,46	1817,79	2123,97	2345,34
Кількість домогосподарств (тисяч)	11765,0	30,8	221,8	1210,2	2551,4	2262,2	1759,3	1200,5	829,2	572,4	303,8	823,4	997,0	7179,9	691,6	5760,7	378,6	905,3	2652,9
Середній еквівалентний розмір домогосподарства (тисяч)	2,07	1,90	2,52	2,14	2,04	2,13	2,15	2,08	2,00	1,96	1,78	1,86	2,31	2,11	2,36	2,11	2,42	2,35	2,10
Кількість обстежених домогосподарств	7128	16	141	801	1694	1393	976	686	474	324	178	445	642	4548	444	3734	229	573	1756

Грошові доходи сільських домогосподарств залежно від розміру середньодушових еквівалентних грошових доходів

Money income of rural households depending on size of per capita equivalent money income

(у середньому за місяць у розрахунку на одне домогосподарство, грн.)

	Всі домогосподарства	у тому числі із середньодушовими еквівалентними грошовими доходами у місяць, грн.											У домогосподарствах із середньодушовими еквівалентними грошовими доходами у місяць							
		до 480,0	480,1 - 840,0	840,1 - 1200,0	1200,1 - 1560,0	1560,1 - 1920,0	1920,1 - 2280,0	2280,1 - 2640,0	2640,1 - 3000,0	3000,1 - 3360,0	3360,1 - 3720,0	понад 3720,0	нижче прожиткового мінімуму (1113,67 грн.)	нижче середнього рівня грошових доходів (1598,85 грн.)	нижче 50% середнього рівня грошових доходів (799,43 грн.)	нижче медіанного рівня грошових доходів (1475,24 грн.)	нижче 50% медіанного рівня грошових доходів (737,62 грн.)	нижче 60% медіанного рівня грошових доходів (885,14 грн.)	нижче 75% медіанного рівня грошових доходів (1106,43 грн.)	
Оплата праці	1525,85	453,34	838,06	935,30	1175,80	1574,40	2047,08	2267,08	3048,55	3295,05	2868,99	3450,51	915,18	1069,88	819,95	998,41	759,70	807,99	916,37	
Доходи від підприємницької діяльності та самозайнятості	121,07	26,66	42,32	88,85	89,61	98,10	112,86	337,13	132,27	279,28	147,04	587,71	94,77	85,54	38,93	77,26	36,17	57,94	97,12	
Доходи від продажу сільськогосподарської продукції	370,08	127,55	197,63	200,70	244,58	383,08	507,35	495,71	721,47	710,13	936,28	1910,36	213,09	223,82	170,69	207,38	163,61	200,00	217,93	
Доходи від продажу особистого і домашнього майна	0,99	0,00	0,09	0,00	0,01	0,29	0,04	0,09	15,90	4,17	0,00	10,20	0,03	0,02	0,10	0,01	0,13	0,07	0,03	
Доходи від продажу нерухомості	2,28	0,00	0,00	0,00	0,00	0,00	20,29	0,00	0,00	0,00	0,00	0,00	0,00	0,00	0,00	0,00	0,00	0,00	0,00	
Доходи від власності (дивіденди від акцій та інших цінних паперів, відсотки по вкладах, доходи від здачі внайми нерухомості тощо)	89,44	25,26	54,47	45,42	68,03	108,16	143,81	112,91	140,72	117,92	185,77	214,52	49,46	59,35	51,12	56,99	51,49	51,12	50,30	
Пенсії	1037,92	335,16	291,87	814,58	1056,26	1222,16	1258,33	1272,01	1102,73	1068,16	1522,81	1071,15	559,83	897,49	259,39	837,47	266,64	384,36	545,99	
Стипендії	14,99	0,00	12,70	6,79	19,75	19,96	22,02	1,59	5,60	0,52	12,94	18,03	8,47	14,39	9,99	12,48	12,66	11,67	7,02	
Допомоги, пільги, субсидії та компенсаційні виплати, надані готівкою у тому числі:	166,21	15,03	207,78	195,59	178,33	173,82	109,90	146,17	115,83	132,89	54,69	110,48	201,31	181,27	190,71	197,88	118,81	189,92	205,67	
допомога по безробіттю	13,79	3,68	23,89	12,61	14,66	18,17	7,70	9,86	14,19	4,00	0,00	3,80	16,45	14,22	20,48	16,42	9,30	19,35	16,34	
допомога малозабезпеченим сім'ям	15,80	0,00	21,13	24,70	26,22	10,37	1,74	0,00	0,00	0,00	0,00	0,00	27,13	24,07	22,21	27,00	9,26	23,43	27,81	
допомоги на дітей	109,04	11,33	149,22	140,34	106,34	122,36	83,91	88,71	50,08	99,56	0,00	0,00	138,44	118,94	135,67	127,69	90,16	134,63	141,83	
субсидії та пільги готівкою на оплату житлово-комунальних послуг, електроенергії та палива	2,05	0,00	0,84	1,75	3,47	1,26	2,41	0,92	1,24	1,15	0,00	0,00	1,21	2,53	0,61	2,57	0,53	0,80	1,16	
інші	25,53	0,02	12,70	16,19	27,64	21,66	14,14	46,68	50,32	28,18	54,69	106,68	18,08	21,51	11,74	24,20	9,56	11,71	18,53	
Грошова допомога від родичів та інших осіб	127,53	72,23	140,84	92,41	119,50	141,83	134,22	163,77	131,48	142,24	234,71	207,50	113,41	112,73	141,93	111,29	132,98	128,71	114,99	
Аліменти	8,32	0,00	16,32	11,89	4,53	9,79	9,95	2,07	17,51	0,00	0,00	0,00	10,69	8,29	10,57	9,40	13,78	13,63	10,87	
Інші грошові доходи	36,80	13,86	33,12	38,27	37,50	43,28	26,04	34,44	23,91	37,59	35,16	59,83	42,31	37,15	30,49	40,13	29,43	29,93	43,08	
Грошові доходи	3501,48	1069,09	1835,20	2429,80	2993,90	3774,87	4391,89	4832,97	5455,97	5787,95	5998,39	7640,29	2208,55	2689,93	1723,87	2548,70	1585,40	1875,34	2209,37	
Кількість домогосподарств (тисяч)	5193,7	27,8	294,5	959,7	1546,3	1018,2	583,0	305,8	204,9	120,9	35,9	96,7	944,3	2954,8	273,9	2471,4	205,5	406,6	921,3	
Середній еквівалентний розмір домогосподарства (осіб)	2,19	2,60	2,64	2,34	2,17	2,18	2,11	2,00	1,95	1,83	1,71	1,72	2,53	2,27	2,66	2,28	2,62	2,64	2,54	
Кількість обстежених домогосподарств	3400	20	199	631	1006	661	382	204	126	75	26	70	630	1935	185	1641	141	275	614	

(10%-)

Total resources of households by decile (10%) groups depending on size of per capita equivalent total income

	(10%-)										
	()	()	()	()	()	()	()	()	()	()	()
	2267,14	1083,63	1175,66	1307,73	1558,08	1787,38	2096,07	2389,91	2829,04	3470,50	4978,53
	181,59	58,79	86,18	102,72	125,20	108,61	131,79	219,50	303,82	234,51	445,11
	123,75	81,92	78,25	84,58	94,67	98,99	143,07	134,62	162,00	161,36	198,07
	1,38	0,16	0,00	0,05	0,49	0,29	0,81	0,00	0,88	3,58	7,59
	16,74	0,00	0,00	0,00	0,00	0,00	0,00	6,98	0,00	0,00	160,77
	33,53	21,16	20,09	20,34	28,09	30,30	40,65	44,99	46,78	34,22	48,75
	1040,24	516,76	824,52	965,93	1005,02	1008,95	1068,35	1211,63	1152,01	1202,32	1447,80
	27,30	23,42	17,74	20,08	32,14	33,58	29,30	32,89	22,37	26,27	35,26
	141,45	212,86	181,23	156,55	158,69	130,69	165,23	116,91	95,76	109,12	87,52
	10,19	13,54	10,21	10,72	7,37	7,81	16,17	10,56	6,11	6,94	12,54
	8,34	22,50	13,22	14,92	15,09	8,48	5,88	2,68	0,24	0,16	0,27
	103,62	164,11	142,37	116,42	112,34	102,09	124,12	86,22	75,66	71,62	41,13
	0,79	0,30	0,77	1,76	0,95	1,05	0,71	0,54	0,56	0,45	0,77
	18,51	12,41	14,66	12,73	22,94	11,26	18,35	16,91	13,19	29,95	32,81
	191,69	148,55	135,32	129,63	169,24	188,61	177,41	160,05	186,96	199,40	422,28
	13,04	9,59	15,76	14,42	11,69	16,60	16,83	9,26	14,61	10,81	10,85
	35,35	28,29	22,62	31,31	33,25	25,30	27,80	28,33	28,92	38,81	88,97
	4073,20	2185,13	2557,37	2833,34	3216,56	3429,30	3897,31	4355,07	4843,15	5490,90	7931,50
	169,12	147,93	158,75	154,28	182,12	182,29	198,98	199,65	186,96	161,97	118,28
	19,79	10,04	16,81	20,43	24,69	22,54	19,96	22,88	21,19	16,35	22,99
	13,15	1,26	4,07	4,37	4,32	12,53	9,27	14,89	21,13	21,80	37,82
	7,55	3,58	4,49	5,99	6,52	7,39	7,14	8,21	9,31	9,31	13,61
	54,09	49,17	49,45	51,32	55,29	54,81	58,51	55,00	56,50	51,24	59,61
	263,70	211,98	233,57	236,39	272,94	279,56	293,86	300,63	295,09	260,67	252,31
	4336,90	2397,11	2790,94	3069,73	3489,50	3708,86	4191,17	4655,70	5138,24	5751,57	8183,81
	117,34	41,76	46,44	40,26	131,31	63,20	80,31	127,87	111,39	129,70	401,84
	4454,24	2438,87	2837,38	3109,99	3620,81	3772,06	4271,48	4783,57	5249,63	5881,27	8585,65
	2,11	2,43	2,15	2,10	2,15	2,09	2,14	2,13	2,08	1,97	1,83

(10%-)

Total resources of urban households by decile (10%) groups depending on size of per capita equivalent total income

	(10%-)										
	()	()	()	()	()	()	()	()	()	()	()
	2594,39	1172,91	1267,83	1368,19	1676,98	2018,23	2354,61	2771,39	3116,93	3740,30	5370,24
	208,30	53,28	76,32	123,15	135,08	122,55	154,93	257,83	336,50	268,89	454,03
	14,99	8,51	4,06	19,44	19,84	11,15	21,35	12,09	16,93	13,03	21,82
	1,56	0,24	0,00	0,07	0,76	0,17	1,23	0,00	1,20	4,66	5,71
	23,12	0,00	0,00	0,00	0,00	0,00	0,00	0,00	0,00	0,00	192,07
	8,85	4,17	3,01	1,94	4,66	8,83	8,15	17,32	7,93	6,42	22,04
	1041,27	508,55	837,65	974,44	963,58	948,91	991,83	1146,90	1130,59	1208,13	1501,74
	32,73	32,79	21,97	19,32	39,49	40,59	37,46	38,25	23,43	31,33	41,00
	130,53	206,23	161,31	144,79	144,04	125,27	160,62	106,66	102,85	98,18	82,82
	8,61	15,25	5,72	4,53	5,43	4,84	15,28	7,64	6,38	6,81	13,81
	5,05	18,32	8,88	10,44	6,76	5,71	1,57	1,69	0,33	0,22	0,32
	101,22	165,36	138,74	118,35	111,64	104,83	127,06	82,39	83,20	66,11	43,00
	0,23	0,04	0,32	0,66	0,07	0,14	0,17	0,02	0,00	0,00	0,78
	15,42	7,26	7,65	10,81	20,14	9,75	16,54	14,92	12,94	25,04	24,91
	220,02	171,96	138,44	157,82	180,60	223,49	193,90	178,21	204,80	217,42	467,95
	15,13	8,85	14,11	19,57	15,73	23,28	20,06	9,41	17,27	10,90	12,97
	34,71	21,81	19,00	22,83	25,89	19,16	23,74	28,30	29,45	42,85	96,49
	4325,60	2189,30	2543,70	2851,56	3206,65	3541,63	3967,88	4566,36	4987,88	5642,11	8268,88
	60,14	51,94	49,55	55,52	72,60	66,83	83,38	70,46	53,15	52,85	48,58
	22,03	13,13	21,47	24,79	29,93	25,84	20,14	22,92	21,90	16,74	23,24
	15,93	1,46	5,50	3,15	5,19	14,56	12,02	20,35	23,14	23,65	40,41
	9,99	5,17	6,11	8,44	8,96	10,04	9,55	10,73	11,95	10,95	15,79
	51,87	47,64	49,90	47,81	49,77	54,36	53,06	51,73	53,32	48,40	60,43
	159,96	119,34	132,53	139,71	166,45	171,63	178,15	176,19	163,46	152,59	188,45
	4485,56	2308,64	2676,23	2991,27	3373,10	3713,26	4146,03	4742,55	5151,34	5794,70	8457,33
	123,19	33,81	46,65	40,17	174,80	59,28	85,95	65,39	107,57	111,56	427,66
	4608,75	2342,45	2722,88	3031,44	3547,90	3772,54	4231,98	4807,94	5258,91	5906,26	8884,99
	2,07	2,32	2,06	2,04	2,08	2,09	2,11	2,17	2,09	1,99	1,85

(10%-)

Total resources of rural households by decile (10%) groups depending on size of per capita equivalent total income

	(10%-)										
	()	()	()	()	()	()	()	()	()	()	()
	1525,85	942,23	994,57	1195,12	1333,96	1313,32	1589,99	1483,74	2090,09	2601,22	2967,07
	121,07	67,53	105,54	64,65	106,56	79,97	86,50	128,48	219,95	123,72	399,35
	370,08	198,19	224,00	205,93	235,73	279,39	381,34	425,68	534,38	639,31	1103,21
	0,99	0,04	0,00	0,01	0,00	0,53	0,00	0,00	0,05	0,07	17,22
	2,28	0,00	0,00	0,00	0,00	0,00	0,00	23,55	0,00	0,00	0,00
	89,44	48,07	53,64	54,62	72,24	74,38	104,27	110,71	146,50	123,78	185,90
	1037,92	529,77	798,72	950,08	1083,13	1132,24	1218,13	1365,39	1206,99	1183,63	1170,78
	14,99	8,58	9,43	21,49	18,30	19,18	13,31	20,14	19,64	9,95	5,76
	166,21	223,37	220,38	178,44	186,28	141,87	174,24	141,22	77,51	144,34	111,63
	13,79	10,83	19,04	22,25	11,00	13,93	17,91	17,52	5,41	7,34	6,07
	15,80	29,10	21,75	23,27	30,79	14,19	14,32	5,02	0,00	0,00	0,00
	109,04	162,14	149,50	112,82	113,65	96,46	118,36	95,30	56,30	89,35	31,50
	2,05	0,72	1,66	3,81	2,63	2,91	1,77	1,77	1,99	1,91	0,69
	25,53	20,58	28,43	16,29	28,21	14,38	21,88	21,61	13,81	45,74	73,37
	127,53	111,47	129,18	77,10	147,81	116,97	145,13	116,91	141,17	141,34	187,76
	8,32	10,76	19,01	4,83	4,07	2,90	10,50	8,89	7,78	10,51	0,00
	36,80	38,55	29,74	47,10	47,14	37,90	35,74	28,42	27,57	25,79	50,33
	3501,48	2178,56	2584,21	2799,37	3235,22	3198,65	3759,15	3853,13	4471,63	5003,66	6199,01
	416,03	299,93	373,24	338,27	388,59	419,37	425,26	506,54	530,47	513,58	476,18
	14,73	5,17	7,67	12,30	14,82	15,77	19,57	22,79	19,35	15,09	21,71
	6,82	0,96	1,28	6,66	2,66	8,38	3,90	1,92	15,95	15,81	24,51
	2,02	1,05	1,29	1,43	1,91	1,93	2,44	2,24	2,55	4,05	2,47
	59,12	51,61	48,57	57,86	65,70	55,74	69,18	62,77	64,67	60,39	55,35
	498,72	358,72	432,05	416,52	473,68	501,19	520,35	596,26	632,99	608,92	580,22
	4000,20	2537,28	3016,26	3215,89	3708,90	3699,84	4279,50	4449,39	5104,62	5612,58	6779,23
	104,09	54,35	46,01	40,42	49,33	71,24	69,26	276,31	121,22	188,15	269,27
	4104,29	2591,63	3062,27	3256,31	3758,23	3771,08	4348,76	4725,70	5225,84	5800,73	7048,50
	2,19	2,60	2,33	2,20	2,29	2,08	2,19	2,04	2,06	1,93	1,74

(10%-)

Money income of households by decile (10%) groups depending on size of per capita equivalent money income

(, .)

	(10%-)										
	()	()	()	()	()	()	()	()	()	()	()
	2267,14	1009,31	1000,81	1228,08	1410,94	1786,73	2133,85	2419,42	2999,48	3412,98	5275,47
	181,59	81,54	58,54	69,01	125,88	123,29	136,43	215,07	313,89	227,50	465,03
	123,75	114,06	77,93	89,27	120,78	111,05	148,35	125,00	145,87	133,98	171,18
	1,38	0,11	0,09	0,00	0,21	0,64	0,22	0,67	0,67	3,12	8,12
	16,74	0,00	0,00	0,00	0,00	0,00	0,00	6,98	0,00	0,00	160,77
	33,53	25,38	20,05	32,03	29,18	40,67	37,44	43,54	39,77	27,44	39,84
	1040,24	480,27	877,10	995,96	1072,43	1057,71	1051,27	1129,53	1117,72	1226,83	1394,64
	27,30	21,69	17,08	20,80	37,93	27,41	32,99	29,33	26,14	29,39	30,25
	141,45	214,93	173,55	164,64	131,38	161,12	149,23	128,94	94,06	108,06	88,63
	10,19	16,75	9,29	11,97	8,23	8,53	14,15	7,80	6,71	4,21	14,33
	8,34	25,38	12,49	20,81	8,50	11,39	2,40	0,60	1,43	0,16	0,27
	103,62	158,70	130,21	113,31	101,23	123,14	116,29	106,30	67,26	76,11	43,53
	0,79	0,62	1,61	1,68	1,19	0,41	0,47	0,69	0,28	0,24	0,69
	18,51	13,48	19,95	16,87	12,23	17,65	15,92	13,55	18,38	27,34	29,81
	191,69	155,90	108,33	148,22	160,98	176,51	183,91	185,45	176,08	217,99	404,08
	13,04	9,79	11,26	11,32	13,22	11,59	22,26	16,01	11,08	10,75	13,15
	35,35	31,55	27,18	28,55	28,96	28,82	25,83	28,32	26,17	40,92	87,31
	4073,20	2144,53	2371,92	2787,88	3131,89	3525,54	3921,78	4328,26	4950,93	5438,96	8138,47
()	2,11	2,46	2,02	2,10	2,12	2,15	2,15	2,12	2,12	1,95	1,88

(10%-)

Money income of urban households by decile (10%) groups depending on size of per capita equivalent money income

	(10%-)										
	()	()	()	()	()	()	()	()	()	()	()
	2594,39	1106,28	1072,68	1271,61	1467,65	1946,55	2332,47	2563,32	3223,49	3541,40	5520,78
	208,30	67,03	69,84	59,78	132,75	133,37	155,39	246,08	321,49	252,36	468,87
	14,99	9,32	5,33	27,68	13,77	17,48	15,57	11,59	17,88	11,97	17,68
	1,56	0,18	0,15	0,00	0,33	0,67	0,33	0,89	0,84	1,47	8,19
	23,12	0,00	0,00	0,00	0,00	0,00	0,00	0,00	0,00	0,00	182,00
	8,85	5,10	2,15	6,77	2,67	10,63	6,39	13,86	11,26	3,51	20,53
	1041,27	436,55	833,97	975,87	1027,84	988,00	953,82	1092,29	1062,47	1264,76	1423,75
	32,73	35,61	21,63	23,52	44,37	31,14	38,95	32,70	30,48	35,04	32,73
	130,53	218,47	156,95	145,86	130,23	155,79	141,71	130,12	82,01	107,68	86,87
	8,61	16,22	7,24	6,62	7,86	3,20	13,91	7,03	6,32	2,70	15,97
	5,05	21,85	6,66	12,62	4,69	9,06	1,81	0,00	1,88	0,20	0,30
	101,22	170,81	136,23	113,90	101,51	125,46	114,46	109,19	61,43	81,23	45,60
	0,23	0,06	0,62	0,45	0,32	0,01	0,06	0,02	0,00	0,02	0,73
	15,42	9,53	6,20	12,27	15,85	18,06	11,47	13,88	12,38	23,53	24,27
	220,02	192,27	124,85	162,56	185,19	198,08	197,45	198,22	187,89	234,61	432,55
	15,13	9,05	10,34	15,25	18,68	14,55	26,00	16,77	14,06	10,60	14,89
	34,71	21,61	24,73	17,66	28,60	22,08	18,95	28,42	26,24	43,83	91,58
	4325,60	2101,47	2322,62	2706,56	3052,08	3518,34	3887,03	4334,26	4978,11	5507,23	8300,42
()	2,07	2,35	1,97	2,03	2,07	2,14	2,14	2,12	2,13	1,98	1,89

(10%-)

Money income of rural households by decile (10%) groups depending on size of per capita equivalent money income

	(10%-)										
	()	()	()	()	()	()	()	()	()	()	()
	1525,85	910,48	896,23	1160,89	1310,27	1418,35	1700,84	1986,01	2283,10	2847,17	3417,65
	121,07	96,33	42,10	83,27	113,67	100,08	95,09	121,67	289,59	117,98	435,86
	370,08	220,80	183,59	184,30	310,77	326,74	437,80	466,57	555,15	671,61	1333,63
	0,99	0,03	0,01	0,00	0,00	0,57	0,00	0,00	0,13	10,39	7,55
	2,28	0,00	0,00	0,00	0,00	0,00	0,00	28,00	0,00	0,00	0,00
	89,44	46,04	46,10	71,02	76,25	109,90	105,14	132,96	130,95	132,84	186,10
	1037,92	524,83	939,89	1026,96	1151,60	1218,38	1263,71	1241,71	1294,39	1059,68	1174,23
	14,99	7,51	10,46	16,59	26,50	18,83	20,00	19,17	12,25	4,49	11,51
	166,21	211,33	197,67	193,60	133,45	173,39	165,62	125,37	132,58	109,78	101,96
	13,79	17,29	12,25	20,22	8,89	20,80	14,68	10,09	8,00	10,82	1,86
	15,80	28,98	20,95	33,44	15,29	16,75	3,70	2,40	0,00	0,00	0,00
	109,04	146,35	121,46	112,40	100,74	117,81	120,26	97,61	85,90	53,58	27,90
	2,05	1,20	3,05	3,58	2,71	1,34	1,36	2,72	1,15	1,22	0,43
	25,53	17,51	39,96	23,96	5,82	16,69	25,62	12,55	37,53	44,16	71,77
	127,53	118,84	84,29	126,08	117,98	126,78	154,40	146,97	138,30	144,74	188,50
	8,32	10,56	12,58	5,25	3,53	4,76	14,10	13,73	1,56	11,44	0,00
	36,80	41,67	30,74	45,37	29,61	44,35	40,82	28,02	25,97	28,09	54,97
	3501,48	2188,42	2443,66	2913,33	3273,63	3542,13	3997,52	4310,18	4863,97	5138,21	6911,96
()	2,19	2,57	2,08	2,19	2,21	2,17	2,20	2,11	2,08	1,83	1,80

Money income and total resources of households by economic district

()

	2267,14	2150,63	2458,74	2192,14	2338,77	1687,09	3127,91	2100,16	1669,95
	181,59	156,39	161,33	143,76	185,03	161,17	169,80	340,56	143,58
	123,75	93,20	57,50	116,07	155,71	211,31	95,25	118,36	193,47
	1,38	0,47	2,76	0,60	0,94	0,45	2,71	1,98	0,57
	16,74	5,23	0,00	2,30	0,00	0,00	66,85	0,00	71,70
()	33,53	38,56	19,01	46,66	43,11	52,39	30,63	7,58	33,17
	1040,24	943,77	1374,05	944,81	953,25	946,62	1052,08	1010,68	1015,80
	27,30	27,24	18,32	24,53	22,54	22,85	46,81	30,48	26,91
	141,45	128,38	99,94	118,59	138,95	160,28	139,19	182,65	198,34
	10,19	10,37	7,22	11,23	5,84	11,46	12,40	9,49	16,61
	8,34	3,26	0,26	4,98	8,06	11,84	2,64	26,85	15,66
	103,62	104,52	77,63	88,72	111,25	117,35	102,24	123,99	118,92
	0,79	0,48	0,48	0,51	0,37	1,63	0,31	0,25	3,21
	18,51	9,75	14,35	13,15	13,43	18,00	21,60	22,07	43,94
	191,69	161,07	116,76	167,47	169,09	203,74	347,97	235,83	145,20
	13,04	7,92	18,38	21,13	17,07	6,29	9,70	7,93	9,57
	35,35	18,20	53,72	18,77	20,37	61,00	28,89	55,85	37,26
	4073,20	3731,06	4380,51	3796,83	4044,83	3513,19	5117,79	4092,06	3545,52
	169,12	198,20	53,55	109,56	101,69	286,45	106,71	302,33	328,53
	19,79	23,57	26,61	17,13	10,05	21,10	25,86	14,92	19,65
	13,15	12,87	24,68	13,81	4,95	9,13	12,65	9,81	15,27
	7,55	11,11	6,20	4,89	5,84	5,04	16,10	4,74	5,85
	54,09	51,38	28,89	36,10	32,60	69,92	71,97	75,16	93,74
	263,70	297,13	139,93	181,49	155,13	391,64	233,29	406,96	463,04
	4336,90	4028,19	4520,44	3978,32	4199,96	3904,83	5351,08	4499,02	4008,56
	117,34	83,07	214,99	68,50	60,42	108,63	176,29	135,86	73,91
	4454,24	4111,26	4735,43	4046,82	4260,38	4013,46	5527,37	4634,88	4082,47
()	16958,7	2076,1	2592,3	2426,0	2562,5	1488,9	2227,3	1932,3	1653,3
()	2,11	2,00	1,98	1,98	2,13	2,15	2,08	2,46	2,18
	10528	1243	1333	1325	1864	998	1101	1495	1169

РОЗДІЛ VII.

**РОЗПОДІЛИ ДОМОГОСПОДАРСТВ
ЗА РІВНЕМ СЕРЕДНЬОДУШОВИХ
ЕКВІВАЛЕНТНИХ ПОКАЗНИКІВ
МАТЕРІАЛЬНОЇ ЗАБЕЗПЕЧЕНОСТІ**

***DISTRIBUTION OF HOUSEHOLDS
BY LEVEL OF PER CAPITAL
EQUIVALENT INDICATORS
FOR MATERIAL WELL-BEING***

Розподіл домогосподарств із середньодушовими еквівалентними грошовими доходами на місяць нижче прожиткового мінімуму¹ за місцем проживання

Distribution of households with per capita equivalent money income for a month below subsistence line by place of residence

(відсотків)

	Частка домогосподарств із середньодушовими еквівалентними грошовими доходами на місяць нижче прожиткового мінімуму			
	у кількості домогосподарств відповідної групи		у загальній кількості домогосподарств із середньодушовими еквівалентними грошовими доходами на місяць нижче прожиткового мінімуму	
	2012	2013	2012	2013
Всі домогосподарства	12,1	11,4	100,0	100,0
<i>у тому числі проживають у:</i>				
міських поселеннях	8,6	8,5	49,7	51,4
<i>великих містах</i>	5,8	5,8	20,7	22,0
<i>малих містах</i>	13,5	12,9	29,0	29,4
сільській місцевості	19,7	18,2	50,3	48,6
<i>за регіонами</i>				
Автономна Республіка Крим	10,1	9,0	3,6	3,4
Вінницька	16,9	14,0	5,3	4,6
Волинська	17,6	22,3	2,9	3,9
Дніпропетровська	9,3	10,6	6,0	7,2
Донецька	4,9	6,1	4,0	5,3
Житомирська	18,5	18,3	4,5	4,7
Закарпатська	18,4	18,2	3,2	3,3
Запорізька	10,5	10,1	3,5	3,6
Івано-Франківська	19,4	15,6	4,3	3,6
Київська (без м.Києва)	12,3	12,5	3,8	4,1
Кіровоградська	13,8	10,7	2,9	2,3
Луганська	11,0	8,6	4,8	4,0
Львівська	13,2	12,4	5,2	5,2
Миколаївська	9,8	11,6	2,2	2,7
Одеська	11,0	10,0	4,5	4,3
Полтавська	13,4	12,3	4,0	3,8
Рівненська	18,2	23,1	3,4	4,5
Сумська	15,9	19,8	3,5	4,5
Тернопільська	29,6	25,6	5,2	4,7
Харківська	8,8	5,0	4,4	2,7
Херсонська	17,4	17,3	3,5	3,6
Хмельницька	18,9	16,1	4,5	4,1
Черкаська	12,6	8,5	3,2	2,3
Чернівецька	15,2	13,8	2,3	2,2
Чернігівська	14,3	15,1	3,2	3,5
м.Київ	3,9	3,3	2,0	1,8
м.Севастополь	2,2	1,4	0,1	0,1

¹ Середньорічний розмір прожиткового мінімуму у 2012 р. – 1042,42 грн., у 2013 р. – 1113,67 грн. на одну особу на місяць.

Розподіл домогосподарств із середньодушовими еквівалентними загальними доходами на місяць нижче прожиткового мінімуму¹ за місцем проживання

Distribution of households with per capita equivalent total income for a month below subsistence line by place of residence

(відсотків)

	Частка домогосподарств із середньодушовими еквівалентними загальними доходами на місяць нижче прожиткового мінімуму			
	у кількості домогосподарств відповідної групи		у загальній кількості домогосподарств із середньодушовими еквівалентними загальними доходами на місяць нижче прожиткового мінімуму	
	2012	2013	2012	2013
Всі домогосподарства	7,5	6,9	100,0	100,0
<i>у тому числі проживають у:</i>				
міських поселеннях	6,2	6,0	58,1	60,6
<i>великих містах</i>	4,4	4,4	25,9	27,5
<i>малих містах</i>	9,3	8,8	32,2	33,1
сільській місцевості	10,2	8,8	41,9	39,4
<i>за регіонами</i>				
Автономна Республіка Крим	8,8	7,2	5,1	4,5
Вінницька	7,4	7,2	3,8	4,0
Волинська	7,1	7,5	1,9	2,2
Дніпропетровська	6,1	6,9	6,4	7,8
Донецька	3,5	4,6	4,6	6,5
Житомирська	13,8	12,1	5,4	5,1
Закарпатська	10,5	7,5	3,0	2,3
Запорізька	6,0	8,3	3,3	4,9
Івано-Франківська	10,3	8,0	3,7	3,1
Київська (без м.Києва)	7,0	4,2	3,5	2,3
Кіровоградська	9,6	9,0	3,2	3,3
Луганська	8,8	6,6	6,3	5,1
Львівська	8,7	8,6	5,6	6,0
Миколаївська	5,6	9,0	2,0	3,5
Одеська	8,3	6,8	5,5	4,8
Полтавська	6,5	5,0	3,1	2,6
Рівненська	10,6	13,4	3,2	4,3
Сумська	6,8	7,2	2,4	2,8
Тернопільська	18,1	14,3	5,1	4,4
Харківська	5,2	2,9	4,3	2,6
Херсонська	12,1	12,8	3,9	4,4
Хмельницька	12,0	11,4	4,6	4,8
Черкаська	7,1	4,8	3,0	2,2
Чернівецька	11,7	7,8	2,8	2,0
Чернігівська	5,9	6,7	2,1	2,6
м.Київ	2,4	1,9	2,0	1,8
м.Севастополь	2,2	0,9	0,2	0,1

¹ Див. виноску до табл. VII.1.

Розподіл домогосподарств за рівнем середньодушових еквівалентних грошових доходів

Distribution of households by per capita equivalent money income

(у середньому за місяць)

	Всі домогосподарства		у тому числі, які проживають							
			у міських поселеннях						у сільській місцевості	
	у великих містах		у малих містах		всього					
	2012	2013	2012	2013	2012	2013	2012	2013	2012	2013
Всі домогосподарства (тис.)	16984,1	16958,7	7367,1	7366,4	4400,9	4398,6	11768,0	11765,0	5216,1	5193,7
<i>Із середньодушовими еквівалентними грошовими доходами у місяць, грн.</i>	<i>відсотків</i>									
до 480,0	0,6	0,3	0,2	0,1	0,5	0,6	0,3	0,3	1,2	0,5
480,1-840,0	4,2	3,0	1,6	1,2	4,3	3,0	2,6	1,9	7,8	5,7
840,1-1200,0	17,9	12,8	10,5	7,5	21,2	15,0	14,5	10,3	25,4	18,5
1200,1-1560,0	24,5	24,2	20,3	18,5	25,8	27,1	22,4	21,6	29,4	29,8
1560,1-1920,0	18,1	19,3	20,3	18,9	16,9	19,8	19,0	19,2	16,0	19,6
1920,1-2280,0	12,1	13,8	14,5	16,1	11,7	13,0	13,5	15,0	9,1	11,2
2280,1-2640,0	8,0	8,9	11,4	12,0	6,6	7,2	9,6	10,2	4,5	5,9
2640,1-3000,0	5,1	6,1	7,2	8,3	4,8	4,9	6,3	7,0	2,5	3,9
3000,1-3360,0	3,1	4,1	4,2	5,7	3,2	3,5	3,8	4,9	1,5	2,3
3360,1-3720,0	2,2	2,1	3,2	3,1	1,8	1,7	2,7	2,6	0,9	0,7
понад 3720,0	4,2	5,4	6,6	8,6	3,2	4,2	5,3	7,0	1,7	1,9
<i>Довідково:</i>										
Середній рівень середньодушових еквівалентних грошових доходів, грн.	1795,39	1930,43	2069,19	2245,08	1718,23	1820,58	1941,04	2089,66	1493,18	1598,85
50% середнього рівня середньодушових еквівалентних грошових доходів, грн.	897,70	965,22	1034,60	1122,54	859,12	910,29	970,52	1044,83	746,59	799,43
Медіанний рівень середньодушових еквівалентних грошових доходів, грн.	1589,45	1691,72	1851,34	1979,92	1499,44	1608,22	1738,17	1825,89	1346,98	1475,24
50% медіанного рівня середньодушових еквівалентних грошових доходів, грн.	794,73	845,86	925,67	989,96	749,72	804,11	869,09	912,95	673,49	737,62
60% медіанного рівня середньодушових еквівалентних грошових доходів, грн.	953,67	1015,03	1110,80	1187,95	899,66	964,93	1042,90	1095,53	808,19	885,14
75% медіанного рівня середньодушових еквівалентних грошових доходів, грн.	1192,09	1268,79	1388,51	1484,94	1124,58	1206,17	1303,63	1369,42	1010,24	1106,43

	Всі домогосподарства		у тому числі, які проживають							
			у міських поселеннях						у сільській місцевості	
	у великих містах		у малих містах		всього					
	2012	2013	2012	2013	2012	2013	2012	2013	2012	2013
<i>Кумулятивна частка домогосподарств із середньодушовими еквівалентними грошовими доходами у місяць, нижчими</i>										
	<i>відсотків</i>									
480 грн.	0,6	0,3	0,2	0,1	0,5	0,6	0,3	0,3	1,2	0,5
840 грн.	4,8	3,3	1,8	1,3	4,8	3,6	2,9	2,2	9,0	6,2
1 200 грн.	22,7	16,1	12,3	8,8	26,0	18,6	17,4	12,5	34,4	24,7
1 560 грн.	47,2	40,3	32,6	27,3	51,8	45,7	39,8	34,1	63,8	54,5
1 920 грн.	65,3	59,6	52,9	46,2	68,7	65,5	58,8	53,3	79,8	74,1
2 280 грн.	77,4	73,4	67,4	62,3	80,4	78,5	72,3	68,3	88,9	85,3
2 640 грн.	85,4	82,3	78,8	74,3	87,0	85,7	81,9	78,5	93,4	91,2
3 000 грн.	90,5	88,4	86,0	82,6	91,8	90,6	88,2	85,5	95,9	95,1
3 360 грн.	93,6	92,5	90,2	88,3	95,0	94,1	92,0	90,4	97,4	97,4
3 720 грн.	95,8	94,6	93,4	91,4	96,8	95,8	94,7	93,0	98,3	98,1
<i>Частка домогосподарств із середньодушовими еквівалентними грошовими доходами у місяць, нижчими</i>										
середнього рівня грошових доходів	59,6	60,2	59,8	60,7	59,7	60,7	59,8	61,0	58,8	56,9
50% середнього рівня грошових доходів	6,2	5,9	5,5	6,1	5,5	5,4	5,8	5,9	5,9	5,3
медіанного рівня грошових доходів	48,9	48,3	49,6	49,0	48,6	48,6	49,5	49,0	47,8	47,6
50% медіанного рівня грошових доходів	3,9	3,6	3,0	2,8	3,1	2,8	3,6	3,2	4,1	4,0
60% медіанного рівня грошових доходів	8,0	7,3	8,2	8,3	6,5	6,4	8,7	7,7	7,7	7,8
75% медіанного рівня грошових доходів	22,0	20,8	22,6	23,3	19,8	19,2	24,3	22,5	17,0	17,7
прожиткового мінімуму ¹	12,1	11,4	5,8	5,8	13,5	12,9	8,6	8,5	19,7	18,2

¹ Див. виноску до табл. VII.1.

Розподіл домогосподарств за рівнем середньодушових еквівалентних загальних доходів

Distribution of households by per capita equivalent total income

(у середньому за місяць)

	Всі домогосподарства		у тому числі, які проживають							
			у міських поселеннях						у сільській місцевості	
	у великих містах		у малих містах		всього					
	2012	2013	2012	2013	2012	2013	2012	2013	2012	2013
Всі домогосподарства (тис.)	16984,1	16958,7	7367,1	7366,4	4400,9	4398,6	11768,0	11765,0	5216,1	5193,7
<i>Із середньодушовими еквівалентними загальними доходами у місяць, грн.</i>	<i>відсотків</i>									
до 480,0	0,2	0,1	0,2	0,0	0,2	0,3	0,2	0,1	0,3	0,2
480,1-840,0	2,7	1,9	1,4	0,9	3,3	2,3	2,1	1,5	4,0	2,6
840,1-1200,0	11,5	7,9	7,9	5,7	14,1	9,7	10,3	7,2	14,3	9,6
1200,1-1560,0	24,2	21,0	19,1	16,9	27,1	24,5	22,1	19,7	28,9	23,9
1560,1-1920,0	21,1	21,9	21,3	19,7	19,0	22,7	20,5	20,9	22,7	24,2
1920,1-2280,0	14,2	16,2	15,6	16,5	13,9	15,5	15,0	16,1	12,6	16,5
2280,1-2640,0	9,6	10,6	11,5	12,8	8,0	8,2	10,1	11,1	8,0	9,5
2640,1-3000,0	5,9	7,1	8,0	8,8	5,4	6,1	6,9	7,8	3,5	5,6
3000,1-3360,0	3,4	4,7	4,5	6,2	3,4	3,8	4,1	5,3	2,0	3,4
3360,1-3720,0	2,4	2,6	3,3	3,2	1,9	2,1	2,8	2,7	1,6	2,1
понад 3720,0	4,8	6,0	7,2	9,3	3,7	4,8	5,9	7,6	2,1	2,4
<i>Довідково:</i>										
Середній рівень середньодушових еквівалентних загальних доходів, грн.	1911,31	2055,40	2126,55	2301,97	1820,56	1931,46	2015,40	2166,94	1698,27	1826,58
50% середнього рівня середньодушових еквівалентних загальних доходів, грн.	955,66	1027,70	1063,28	1150,99	910,28	965,73	1007,70	1083,47	849,14	913,29
Медіанний рівень середньодушових еквівалентних загальних доходів, грн.	1714,94	1825,12	1904,46	2029,89	1623,58	1722,10	1801,22	1906,98	1556,24	1686,00
50% медіанного рівня середньодушових еквівалентних загальних доходів, грн.	857,47	912,56	952,23	1014,95	811,79	861,05	900,61	953,49	778,12	843,00
60% медіанного рівня середньодушових еквівалентних загальних доходів, грн.	1028,96	1095,07	1142,68	1217,93	974,15	1033,26	1080,73	1144,19	933,74	1011,60
75% медіанного рівня середньодушових еквівалентних загальних доходів, грн.	1286,21	1368,84	1428,35	1522,42	1217,69	1291,58	1350,92	1430,24	1167,18	1264,50

	Всі домогосподарства		у тому числі, які проживають							
			у міських поселеннях						у сільській місцевості	
	у великих містах		у малих містах		всього					
	2012	2013	2012	2013	2012	2013	2012	2013	2012	2013
<i>Кумулятивна частка домогосподарств із середньодушовими еквівалентними загальними доходами у місяць, нижчими</i>										
	<i>відсотків</i>									
480 грн.	0,2	0,1	0,2	0,0	0,2	0,3	0,2	0,1	0,3	0,2
840 грн.	2,9	2,0	1,6	0,9	3,5	2,6	2,3	1,6	4,3	2,8
1 200 грн.	14,4	9,9	9,5	6,6	17,6	12,3	12,6	8,8	18,6	12,4
1 560 грн.	38,6	30,9	28,6	23,5	44,7	36,8	34,7	28,5	47,5	36,3
1 920 грн.	59,7	52,8	49,9	43,2	63,7	59,5	55,2	49,4	70,2	60,5
2 280 грн.	73,9	69,0	65,5	59,7	77,6	75,0	70,2	65,5	82,8	77,0
2 640 грн.	83,5	79,6	77,0	72,5	85,6	83,2	80,3	76,6	90,8	86,5
3 000 грн.	89,4	86,7	85,0	81,3	91,0	89,3	87,2	84,4	94,3	92,1
3 360 грн.	92,8	91,4	89,5	87,5	94,4	93,1	91,3	89,7	96,3	95,5
3 720 грн.	95,2	94,0	92,8	90,7	96,3	95,2	94,1	92,4	97,9	97,6
<i>Частка домогосподарств із середньодушовими еквівалентними загальними доходами у місяць, нижчими</i>										
середнього рівня загальних доходів	59,4	59,5	59,0	60,7	59,4	60,5	59,4	60,7	57,3	55,3
50% середнього рівня загальних доходів	5,0	4,7	5,3	5,2	5,1	4,5	5,3	5,2	4,4	4,1
медіанного рівня загальних доходів	48,4	47,9	49,2	48,8	48,4	48,4	48,8	48,8	47,2	45,7
50% медіанного рівня загальних доходів	3,2	2,9	2,8	2,4	3,0	2,8	3,0	2,8	3,2	2,9
60% медіанного рівня загальних доходів	7,0	6,4	7,7	7,3	6,7	6,4	7,5	6,9	6,4	6,2
75% медіанного рівня загальних доходів	20,0	19,1	21,3	21,7	19,0	18,3	21,5	21,2	16,6	16,1
прожиткового мінімуму ¹	7,5	6,9	4,4	4,4	9,3	8,8	6,2	6,0	10,2	8,8

¹ Див. виноску до табл. VII.1.

Розподіл домогосподарств за рівнем середньодушових еквівалентних грошових доходів залежно від їх чисельного складу

Distribution of households by per capita equivalent money income depending on their qualitative composition

(у середньому за місяць)

	Всі домогосподарства	у тому числі з кількістю осіб				
		одна	дві	три	чотири	п'ять і більше
Всі домогосподарства (тис.)	16958,7	3826,5	4933,5	4544,7	2288,4	1365,6
<i>Із середньодушовими еквівалентними грошовими доходами у місяць, грн.</i>			<i>відсотків</i>			
до 480,0	0,3	0,5	0,2	0,3	0,4	0,8
480,1-840,0	3,0	1,0	2,2	3,4	5,7	6,1
840,1-1200,0	12,8	16,5	6,9	11,3	17,9	20,3
1200,1-1560,0	24,2	31,6	20,3	19,1	26,7	29,8
1560,1-1920,0	19,3	15,6	20,8	21,6	17,1	20,6
1920,1-2280,0	13,8	10,5	14,8	16,5	13,3	11,4
2280,1-2640,0	8,9	6,7	11,1	9,9	7,9	5,2
2640,1-3000,0	6,1	4,8	8,3	6,4	5,0	2,4
3000,1-3360,0	4,1	4,4	5,2	4,0	2,5	2,3
3360,1-3720,0	2,1	2,5	2,7	2,1	0,6	0,2
понад 3720,0	5,4	5,9	7,5	5,4	2,9	0,9
нижче прожиткового мінімуму (1113,67 грн.)	11,4	9,4	7,2	10,9	19,1	21,5
Всі домогосподарства	100,0	22,6	29,1	26,7	13,5	8,1
<i>Із середньодушовими еквівалентними грошовими доходами у місяць, грн.</i>						
до 480,0	100,0	29,7	13,9	22,3	15,2	18,9
480,1-840,0	100,0	7,4	21,1	30,2	25,2	16,1
840,1-1200,0	100,0	29,1	15,5	23,8	18,8	12,8
1200,1-1560,0	100,0	29,6	24,4	21,2	14,9	9,9
1560,1-1920,0	100,0	18,2	31,4	29,9	11,9	8,6
1920,1-2280,0	100,0	17,1	31,2	32,1	12,9	6,7
2280,1-2640,0	100,0	17,2	36,3	29,7	12,0	4,8
2640,1-3000,0	100,0	17,9	39,5	28,3	11,1	3,2
3000,1-3360,0	100,0	24,0	37,3	26,0	8,1	4,6
3360,1-3720,0	100,0	27,7	39,6	27,6	4,3	0,8
понад 3720,0	100,0	24,5	40,4	26,4	7,3	1,4
нижче прожиткового мінімуму (1113,67 грн.)	100,0	18,5	18,4	25,5	22,5	15,1
Кумулятивна частка домогосподарств із середньодушовими еквівалентними грошовими доходами у місяць, нижчими						
480 грн.	0,3	0,5	0,2	0,3	0,4	0,8
840 грн.	3,3	1,5	2,4	3,7	6,1	6,9
1 200 грн.	16,1	18,0	9,3	15,0	24,0	27,2
1 560 грн.	40,3	49,6	29,6	34,1	50,7	57,0
1 920 грн.	59,6	65,2	50,4	55,7	67,8	77,6
2 280 грн.	73,4	75,7	65,2	72,2	81,1	89,0
2 640 грн.	82,3	82,4	76,3	82,1	89,0	94,2
3 000 грн.	88,4	87,2	84,6	88,5	94,0	96,6
3 360 грн.	92,5	91,6	89,8	92,5	96,5	98,9
3 720 грн.	94,6	94,1	92,5	94,6	97,1	99,1

Розподіл домогосподарств за рівнем середньодушових еквівалентних загальних доходів залежно від їх чисельного складу

Distribution of households by per capita equivalent total income depending on their qualitative composition

(у середньому за місяць)

	Всі домогосподарства	у тому числі з кількістю осіб				
		одна	дві	три	чотири	п'ять і більше
Всі домогосподарства (тис.)	16958,7	3826,5	4933,5	4544,7	2288,4	1365,6
<i>Із середньодушовими еквівалентними загальними доходами у місяць, грн.</i>			<i>відсотків</i>			
до 480,0	0,1	0,2	0,1	-	0,0	0,7
480,1-840,0	1,9	0,7	1,1	2,3	3,4	3,4
840,1-1200,0	7,9	6,1	5,3	8,5	12,1	13,5
1200,1-1560,0	21,0	27,3	15,2	17,4	27,8	25,1
1560,1-1920,0	21,9	23,2	21,1	21,3	19,9	26,5
1920,1-2280,0	16,2	13,6	17,3	18,0	14,5	16,7
2280,1-2640,0	10,6	8,3	12,5	12,0	9,7	6,8
2640,1-3000,0	7,1	5,7	9,2	7,7	5,5	3,9
3000,1-3360,0	4,7	5,1	5,8	4,9	3,3	2,1
3360,1-3720,0	2,6	3,1	3,8	2,1	0,9	0,4
понад 3720,0	6,0	6,7	8,6	5,8	2,9	0,9
нижче прожиткового мінімуму (1113,67 грн.)	6,9	3,5	5,0	7,7	11,0	13,3
Всі домогосподарства	100,0	22,6	29,1	26,7	13,5	8,1
<i>Із середньодушовими еквівалентними загальними доходами у місяць, грн.</i>						
до 480,0	100,0	29,2	22,1	-	4,9	43,8
480,1-840,0	100,0	8,5	17,3	34,0	25,3	14,9
840,1-1200,0	100,0	17,5	19,5	28,7	20,5	13,8
1200,1-1560,0	100,0	29,3	21,1	22,2	17,8	9,6
1560,1-1920,0	100,0	23,9	28,1	26,0	12,3	9,7
1920,1-2280,0	100,0	18,9	31,0	29,7	12,1	8,3
2280,1-2640,0	100,0	17,7	34,2	30,5	12,4	5,2
2640,1-3000,0	100,0	18,2	37,6	29,2	10,5	4,5
3000,1-3360,0	100,0	24,4	35,5	27,4	9,2	3,5
3360,1-3720,0	100,0	27,6	44,1	21,9	5,0	1,4
понад 3720,0	100,0	25,0	41,3	25,9	6,5	1,3
нижче прожиткового мінімуму (1113,67 грн.)	100,0	11,6	21,4	29,9	21,6	15,5
Кумулятивна частка домогосподарств із середньодушовими еквівалентними загальними доходами у місяць, нижчими						
480 грн.	0,1	0,2	0,1	-	0,0	0,7
840 грн.	2,0	0,9	1,2	2,3	3,4	4,1
1 200 грн.	9,9	7,0	6,5	10,8	15,5	17,6
1 560 грн.	30,9	34,3	21,7	28,2	43,3	42,7
1 920 грн.	52,8	57,5	42,8	49,5	63,2	69,2
2 280 грн.	69,0	71,1	60,1	67,5	77,7	85,9
2 640 грн.	79,6	79,4	72,6	79,5	87,4	92,7
3 000 грн.	86,7	85,1	81,8	87,2	92,9	96,6
3 360 грн.	91,4	90,2	87,6	92,1	96,2	98,7
3 720 грн.	94,0	93,3	91,4	94,2	97,1	99,1

Розподіл домогосподарств з дітьми за рівнем середньодушових еквівалентних грошових доходів залежно від кількості дітей у їх складі

Distribution of households with children by per capita equivalent money income depending on the number of children in their composition

(у середньому за місяць)

	Всі домогосподарства з дітьми	у тому числі з кількістю дітей				
		одна	дві	три	чотири	п'ять і більше
Всі домогосподарства (тис.)	6429,4	4836,4	1450,3	127,5	9,6	5,6
<i>Із середньодушовими еквівалентними грошовими доходами у місяць, грн.</i>						
		<i>відсотків</i>				
до 480,0	0,4	0,2	0,7	2,8	0,5	0,9
480,1-840,0	5,8	4,6	8,3	23,5	20,2	18,3
840,1-1200,0	17,1	14,3	25,8	24,1	45,2	44,1
1200,1-1560,0	25,7	24,0	30,5	31,5	32,4	16,5
1560,1-1920,0	20,6	22,9	13,7	15,0	1,7	20,2
1920,1-2280,0	13,8	15,4	9,8	0,2	-	-
2280,1-2640,0	7,5	8,4	5,2	0,3	-	-
2640,1-3000,0	4,1	4,4	3,3	0,4	-	-
3000,1-3360,0	1,8	1,9	1,7	0,0	-	-
3360,1-3720,0	0,7	0,8	0,3	0,0	-	-
понад 3720,0	2,5	3,1	0,7	2,2	-	-
нижче прожиткового мінімуму (1113,67 грн.)	18,2	14,6	27,4	44,6	63,9	63,3
Всі домогосподарства	100,0	75,2	22,5	2,0	0,2	0,1
<i>Із середньодушовими еквівалентними грошовими доходами у місяць, грн.</i>						
до 480,0	100,0	38,1	45,0	16,4	0,2	0,3
480,1-840,0	100,0	59,2	32,0	8,0	0,5	0,3
840,1-1200,0	100,0	62,6	34,0	2,8	0,4	0,2
1200,1-1560,0	100,0	70,6	26,8	2,4	0,1	0,1
1560,1-1920,0	100,0	83,4	15,1	1,4	0,0	0,1
1920,1-2280,0	100,0	83,9	16,1	0,0	-	-
2280,1-2640,0	100,0	84,3	15,6	0,1	-	-
2640,1-3000,0	100,0	81,8	18,0	0,2	-	-
3000,1-3360,0	100,0	79,3	20,7	0,0	-	-
3360,1-3720,0	100,0	88,7	11,3	0,0	-	-
понад 3720,0	100,0	92,0	6,3	1,7	-	-
нижче прожиткового мінімуму (1113,67 грн.)	100,0	60,4	33,9	4,9	0,5	0,3
Кумулятивна частка домогосподарств із середньодушовими еквівалентними грошовими доходами у місяць, нижчими						
480 грн.	0,4	0,2	0,7	2,8	0,5	0,9
840 грн.	6,2	4,8	9,0	26,3	20,7	19,2
1 200 грн.	23,3	19,1	34,8	50,4	65,9	63,3
1 560 грн.	49,0	43,1	65,3	81,9	98,3	79,8
1 920 грн.	69,6	66,0	79,0	96,9	100,0	100,0
2 280 грн.	83,4	81,4	88,8	97,1	100,0	100,0
2 640 грн.	90,9	89,8	94,0	97,4	100,0	100,0
3 000 грн.	95,0	94,2	97,3	97,8	100,0	100,0
3 360 грн.	96,8	96,1	99,0	97,8	100,0	100,0
3 720 грн.	97,5	96,9	99,3	97,8	100,0	100,0

Розподіл домогосподарств з дітьми за рівнем середньодушових еквівалентних загальних доходів залежно від кількості дітей у їх складі

Distribution of households with children by per capita equivalent total income depending on the number of children in their composition

(у середньому за місяць)

	Всі домогосподарства з дітьми	у тому числі з кількістю дітей				
		одна	дві	три	чотири	п'ять і більше
Всі домогосподарства (тис.)	6429,4	4836,4	1450,3	127,5	9,6	5,6
<i>Із середньодушовими еквівалентними загальними доходами у місяць, грн.</i>						
						<i>відсотків</i>
до 480,0	0,1	-	0,0	2,8	-	-
480,1-840,0	3,7	2,9	5,5	14,6	11,4	9,9
840,1-1200,0	12,4	10,7	16,8	24,8	28,6	46,2
1200,1-1560,0	24,7	21,8	34,4	27,0	51,5	20,1
1560,1-1920,0	22,8	24,2	18,8	19,7	7,9	22,9
1920,1-2280,0	16,2	17,9	11,3	8,2	0,6	0,9
2280,1-2640,0	8,9	10,0	6,0	-	-	0,0
2640,1-3000,0	5,4	5,9	4,1	0,7	-	-
3000,1-3360,0	2,3	2,4	2,0	-	-	-
3360,1-3720,0	0,8	0,9	0,4	-	-	-
понад 3720,0	2,7	3,3	0,7	2,2	-	-
нижче прожиткового мінімуму (1113,67 грн.)	12,1	10,1	17,0	30,6	38,9	49,3
Всі домогосподарства	100,0	75,2	22,5	2,0	0,2	0,1
<i>Із середньодушовими еквівалентними загальними доходами у місяць, грн.</i>						
до 480,0	100,0	-	2,3	97,7	-	-
480,1-840,0	100,0	58,4	33,1	7,8	0,5	0,2
840,1-1200,0	100,0	64,9	30,5	4,0	0,3	0,3
1200,1-1560,0	100,0	66,2	31,2	2,2	0,3	0,1
1560,1-1920,0	100,0	79,6	18,6	1,7	0,0	0,1
1920,1-2280,0	100,0	83,2	15,8	1,0	0,0	0,0
2280,1-2640,0	100,0	84,8	15,2	-	-	0,0
2640,1-3000,0	100,0	82,5	17,3	0,2	-	-
3000,1-3360,0	100,0	79,6	20,4	-	-	-
3360,1-3720,0	100,0	88,1	11,9	-	-	-
понад 3720,0	100,0	92,4	6,0	1,6	-	-
нижче прожиткового мінімуму (1113,67 грн.)	100,0	62,5	31,7	5,0	0,4	0,4
Кумулятивна частка домогосподарств із середньодушовими еквівалентними загальними доходами у місяць, нижчими						
480 грн.	0,1	-	0,0	2,8	-	-
840 грн.	3,8	2,9	5,5	17,4	11,4	9,9
1 200 грн.	16,2	13,6	22,3	42,2	40,0	56,1
1 560 грн.	40,9	35,4	56,7	69,2	91,5	76,2
1 920 грн.	63,7	59,6	75,5	88,9	99,4	99,1
2 280 грн.	79,9	77,5	86,8	97,1	100,0	100,0
2 640 грн.	88,8	87,5	92,8	97,1	100,0	100,0
3 000 грн.	94,2	93,4	96,9	97,8	100,0	100,0
3 360 грн.	96,5	95,8	98,9	97,8	100,0	100,0
3 720 грн.	97,3	96,7	99,3	97,8	100,0	100,0

Distribution of households without children by per capita equivalent money income

()						
		-	-	-	-	-
()	10529,3	1273,9	2552,6	2856,9	2068,7	1777,2
480,0	0,3	1,4	-	0,5	0,3	-
480,1-840,0	1,3	2,6	0,3	1,8	2,6	0,0
840,1-1200,0	10,2	8,6	20,5	7,0	10,1	1,6
1200,1-1560,0	23,2	17,1	38,9	11,5	19,1	28,6
1560,1-1920,0	18,6	16,5	15,2	16,7	18,8	27,6
1920,1-2280,0	13,8	13,0	9,2	14,8	16,8	16,0
2280,1-2640,0	9,7	9,6	5,3	11,7	11,5	11,0
2640,1-3000,0	7,3	7,8	3,3	11,8	7,1	5,7
3000,1-3360,0	5,6	7,6	2,7	8,9	4,9	3,0
3360,1-3720,0	2,8	4,2	1,6	3,9	2,8	1,8
3720,0	7,2	11,6	3,0	11,4	6,0	4,7
(1113,67)	7,3	10,1	9,0	6,8	10,2	0,3
	100,0	12,2	24,2	27,1	19,6	16,9
480,0	100,0	47,6	-	35,0	17,4	-
480,1-840,0	100,0	23,8	3,3	35,4	37,5	0,0
840,1-1200,0	100,0	10,3	48,9	18,7	19,5	2,6
1200,1-1560,0	100,0	8,9	40,6	13,4	16,2	20,9
1560,1-1920,0	100,0	10,8	19,8	24,5	19,9	25,0
1920,1-2280,0	100,0	11,4	16,2	29,0	23,9	19,5
2280,1-2640,0	100,0	12,0	13,2	32,5	23,2	19,1
2640,1-3000,0	100,0	12,9	11,1	43,7	19,1	13,2
3000,1-3360,0	100,0	16,7	12,2	44,4	17,5	9,2
3360,1-3720,0	100,0	18,0	13,9	37,7	19,7	10,7
3720,0	100,0	19,5	10,2	42,9	16,5	10,9
(1113,67)	100,0	16,7	29,9	25,2	27,4	0,8
480	0,3	1,4	-	0,5	0,3	-
840	1,6	4,0	0,3	2,3	2,9	0,0
1 200	11,8	12,6	20,8	9,3	13,0	1,6
1 560	35,0	29,7	59,7	20,8	32,1	30,2
1 920	53,6	46,2	74,9	37,5	50,9	57,8
2 280	67,4	59,2	84,1	52,3	67,7	73,8
2 640	77,1	68,8	89,4	64,0	79,2	84,8
3 000	84,4	76,6	92,7	75,8	86,3	90,5
3 360	90,0	84,2	95,4	84,7	91,2	93,5
3 720	92,8	88,4	97,0	88,6	94,0	95,3

Розподіл домогосподарств без дітей за рівнем середньодушових еквівалентних загальних доходів

Distribution of households without children by per capita equivalent total income

(у середньому за місяць)

	Всі домогосподарства без дітей	Домогосподарства з однієї особи		Домогосподарства з двох і більше осіб		
		у працездатному віці	у непрацездатному віці	всі у працездатному віці	у працездатному та у непрацездатному віці	всі у непрацездатному віці
Всі домогосподарства (тис.)	10529,3	1273,9	2552,6	2856,9	2068,7	1777,2
<i>Із середньодушовими еквівалентними загальними доходами у місяць, грн.</i>						
						<i>відсотків</i>
до 480,0	0,3	0,5	-	0,2	0,3	-
480,1-840,0	0,6	2,0	0,0	0,7	1,1	-
840,1-1200,0	5,1	5,1	6,6	5,1	7,5	0,3
1200,1-1560,0	18,7	14,5	33,7	9,8	15,6	18,1
1560,1-1920,0	21,3	17,6	26,0	16,3	18,6	28,5
1920,1-2280,0	16,3	16,3	12,2	15,2	18,5	21,1
2280,1-2640,0	11,6	9,5	7,7	13,6	14,6	12,2
2640,1-3000,0	8,1	8,4	4,4	11,4	8,3	8,0
3000,1-3360,0	6,3	8,8	3,4	10,1	5,5	3,4
3360,1-3720,0	3,6	4,3	2,5	5,2	3,1	2,8
понад 3720,0	8,1	13,0	3,5	12,4	6,9	5,6
нижче прожиткового мінімуму (1113,67 грн.)	3,7	6,0	2,3	4,5	6,0	0,0
Всі домогосподарства	100,0	12,2	24,2	27,1	19,6	16,9
<i>Із середньодушовими еквівалентними загальними доходами у місяць, грн.</i>						
до 480,0	100,0	35,6	-	26,8	37,6	-
480,1-840,0	100,0	36,9	1,7	28,1	33,3	-
840,1-1200,0	100,0	12,0	31,2	26,9	28,8	1,1
1200,1-1560,0	100,0	9,3	43,7	14,2	16,4	16,4
1560,1-1920,0	100,0	10,0	29,5	20,8	17,2	22,5
1920,1-2280,0	100,0	12,2	18,2	25,4	22,3	21,9
2280,1-2640,0	100,0	9,9	16,0	31,7	24,7	17,7
2640,1-3000,0	100,0	12,4	13,2	37,9	19,9	16,6
3000,1-3360,0	100,0	17,0	12,7	43,8	17,4	9,1
3360,1-3720,0	100,0	14,6	16,6	39,1	16,8	12,9
понад 3720,0	100,0	19,4	10,6	41,6	16,7	11,7
нижче прожиткового мінімуму (1113,67 грн.)	100,0	19,8	15,0	33,0	32,2	0,0
Кумулятивна частка домогосподарств із середньодушовими еквівалентними загальними доходами у місяць, нижчими						
480 грн.	0,3	0,5	-	0,2	0,3	-
840 грн.	0,9	2,5	0,0	0,9	1,4	-
1 200 грн.	6,0	7,6	6,6	6,0	8,9	0,3
1 560 грн.	24,7	22,1	40,3	15,8	24,5	18,4
1 920 грн.	46,0	39,7	66,3	32,1	43,1	46,9
2 280 грн.	62,3	56,0	78,5	47,3	61,6	68,0
2 640 грн.	73,9	65,5	86,2	60,9	76,2	80,2
3 000 грн.	82,0	73,9	90,6	72,3	84,5	88,2
3 360 грн.	88,3	82,7	94,0	82,4	90,0	91,6
3 720 грн.	91,9	87,0	96,5	87,6	93,1	94,4

Розподіл домогосподарств за рівнем середньодушових еквівалентних грошових доходів залежно від наявності та кількості працюючих осіб у їх складі

Distribution of households by per capita equivalent money income depending on availability and number of working persons in their composition

(у середньому за місяць)

	Всі домогосподарства, у складі яких є працюючі особи	у тому числі з кількістю працюючих осіб			Всі домогосподарства, у складі яких працюючих осіб немає
		одна	дві	три і більше	
Всі домогосподарства (тис.)	11888,2	5389,7	5217,5	1281,0	5070,5
<i>Із середньодушовими еквівалентними грошовими доходами у місяць, грн.</i>		<i>відсотків</i>			
до 480,0	0,3	0,6	0,2	-	0,3
480,1-840,0	3,2	4,7	2,0	1,3	2,8
840,1-1200,0	11,1	13,7	9,1	8,2	16,8
1200,1-1560,0	19,2	20,6	18,5	15,8	35,9
1560,1-1920,0	18,9	18,4	19,5	18,6	20,3
1920,1-2280,0	15,2	13,7	16,5	16,4	10,5
2280,1-2640,0	10,4	9,2	11,1	12,5	5,3
2640,1-3000,0	7,4	6,5	8,2	8,2	3,0
3000,1-3360,0	5,0	4,0	5,0	8,8	2,0
3360,1-3720,0	2,4	2,6	2,3	2,4	1,0
понад 3720,0	6,9	6,0	7,6	7,8	2,1
нижче прожиткового мінімуму (1113,67 грн.)	11,4	15,3	8,4	7,0	11,6
Кумулятивна частка домогосподарств із середньодушовими еквівалентними грошовими доходами у місяць, нижчими					
480 грн.	0,3	0,6	0,2	-	0,3
840 грн.	3,5	5,3	2,2	1,3	3,1
1 200 грн.	14,6	19,0	11,3	9,5	19,9
1 560 грн.	33,8	39,6	29,8	25,3	55,8
1 920 грн.	52,7	58,0	49,3	43,9	76,1
2 280 грн.	67,9	71,7	65,8	60,3	86,6
2 640 грн.	78,3	80,9	76,9	72,8	91,9
3 000 грн.	85,7	87,4	85,1	81,0	94,9
3 360 грн.	90,7	91,4	90,1	89,8	96,9
3 720 грн.	93,1	94,0	92,4	92,2	97,9

Розподіл домогосподарств за рівнем середньодушових еквівалентних загальних доходів залежно від наявності та кількості працюючих осіб у їх складі

Distribution of households by per capita equivalent total income depending on availability and number of working persons in their composition

(у середньому за місяць)

	Всі домогосподарства, у складі яких є працюючі особи	у тому числі з кількістю працюючих осіб			Всі домогосподарства, у складі яких працюючих осіб немає
		одна	дві	три і більше	
Всі домогосподарства (тис.)	11888,2	5389,7	5217,5	1281,0	5070,5
<i>Із середньодушовими еквівалентними загальними доходами у місяць, грн.</i>		<i>відсотків</i>			
до 480,0	0,1	0,3	0,1	-	0,1
480,1-840,0	1,9	3,1	1,0	0,7	1,7
840,1-1200,0	8,0	10,1	6,6	4,6	7,8
1200,1-1560,0	17,4	19,9	15,7	13,2	29,6
1560,1-1920,0	19,5	19,1	20,0	19,1	27,5
1920,1-2280,0	16,8	15,2	17,9	18,6	15,0
2280,1-2640,0	11,8	10,5	12,9	14,0	7,4
2640,1-3000,0	8,3	7,3	9,0	9,3	4,2
3000,1-3360,0	5,7	4,8	5,7	9,8	2,5
3360,1-3720,0	3,0	2,9	3,1	2,5	1,6
понад 3720,0	7,5	6,8	8,0	8,2	2,6
нижче прожиткового мінімуму (1113,67 грн.)	7,3	10,1	5,3	4,0	5,8
Кумулятивна частка домогосподарств із середньодушовими еквівалентними загальними доходами у місяць, нижчими					
480 грн.	0,1	0,3	0,1	-	0,1
840 грн.	2,0	3,4	1,1	0,7	1,8
1 200 грн.	10,0	13,5	7,7	5,3	9,6
1 560 грн.	27,4	33,4	23,4	18,5	39,2
1 920 грн.	46,9	52,5	43,4	37,6	66,7
2 280 грн.	63,7	67,7	61,3	56,2	81,7
2 640 грн.	75,5	78,2	74,2	70,2	89,1
3 000 грн.	83,8	85,5	83,2	79,5	93,3
3 360 грн.	89,5	90,3	88,9	89,3	95,8
3 720 грн.	92,5	93,2	92,0	91,8	97,4

Розподіл домогосподарств за основними джерелами доходу за децильними (10%-ми) групами залежно від розміру середньодушових еквівалентних грошових доходів

Distribution of households by on the main source of household income by decile (10%) group depending on size of per capita equivalent money income

(відсотків)

	Всі домогосподарства	у тому числі за основним джерелом доходу домогосподарства			
		оплата праці	доход від підприємницької діяльності	доход від самостійної трудової діяльності	трансферти, доходи від власності та інші доходи
Всі домогосподарства	100,0	50,2	0,6	6,4	42,8
<i>у тому числі за децильними (10%-ми) групами домогосподарств за рівнем середньодушових еквівалентних грошових доходів</i>					
перша (з найменшими доходами)	100,0	41,7	0,3	11,4	46,6
друга	100,0	33,8	0,4	3,9	61,9
третья	100,0	36,9	0,0	4,5	58,6
четверта	100,0	38,9	0,3	5,5	55,3
п'ята	100,0	48,3	0,7	4,8	46,2
шоста	100,0	52,4	0,2	5,9	41,5
сьома	100,0	56,1	0,5	6,4	37,0
восьма	100,0	60,4	0,9	8,9	29,8
дев'ята	100,0	65,8	0,2	6,4	27,6
десята (з найбільшими доходами)	100,0	68,5	2,1	6,1	23,3

Табл. VII.14.

Розподіл домогосподарств за основними джерелами доходу за децильними (10%-ми) групами залежно від розміру середньодушових еквівалентних загальних доходів

Distribution of households by on the main source of household income by decile (10%) group depending on size of per capita equivalent total income

(відсотків)

	Всі домогосподарства	у тому числі за основним джерелом доходу домогосподарства			
		оплата праці	доход від підприємницької діяльності	доход від самостійної трудової діяльності	трансферти, доходи від власності та інші доходи
Всі домогосподарства	100,0	50,2	0,6	6,4	42,8
<i>у тому числі за децильними (10%-ми) групами домогосподарств за рівнем середньодушових еквівалентних загальних доходів</i>					
перша (з найменшими доходами)	100,0	45,7	0,3	7,6	46,4
друга	100,0	39,6	0,5	5,9	54,0
третья	100,0	38,2	0,2	4,9	56,7
четверта	100,0	42,3	0,5	5,2	52,0
п'ята	100,0	45,7	0,1	4,6	49,6
шоста	100,0	51,9	0,6	4,8	42,7
сьома	100,0	52,5	0,3	7,5	39,7
восьма	100,0	57,8	0,6	9,7	31,9
дев'ята	100,0	64,0	0,6	6,5	28,9
десята (з найбільшими доходами)	100,0	65,2	1,9	7,0	25,9

РОЗДІЛ VIII.

**РОЗПОДІЛИ НАСЕЛЕННЯ
ЗА РІВНЕМ СЕРЕДНЬОДУШОВИХ
ЕКВІВАЛЕНТНИХ ПОКАЗНИКІВ
МАТЕРІАЛЬНОЇ ЗАБЕЗПЕЧЕНОСТІ**

***DISTRIBUTION OF THE POPULATION
BY LEVEL OF PER CAPITAL
EQUIVALENT INDICATORS
FOR MATERIAL WELL-BEING***

1

2

Distribution of the population with per capita equivalent money income for a month below subsistence line by place of residence

()				
	2012	2013	2012	2013
	14,1	13,4	100,0	100,0
:	9,7	9,6	46,5	48,9
	6,5	6,7	19,4	21,2
	15,0	14,6	27,1	27,7
	23,6	21,4	53,5	51,1
	13,8	13,3	4,2	4,3
	17,6	16,4	4,5	4,5
	17,9	22,8	2,9	3,9
	9,4	11,0	4,8	5,9
	4,5	5,7	3,0	4,0
	23,9	21,0	4,8	4,4
	22,3	21,7	4,4	4,5
	13,5	12,1	3,7	3,5
-	23,9	19,2	5,2	4,4
(.)	13,4	12,8	3,6	3,7
	15,2	13,2	2,4	2,2
	11,2	9,2	3,9	3,4
	15,4	13,8	6,1	5,8
	12,1	13,7	2,3	2,7
	13,1	9,5	4,8	3,6
	17,0	12,9	4,0	3,1
	20,5	29,3	3,8	5,7
	18,2	20,5	3,3	3,8
	32,9	29,9	5,6	5,4
	9,9	5,9	4,0	2,5
	21,6	21,6	3,7	3,9
	22,4	19,6	4,7	4,3
	14,5	11,2	2,9	2,4
	19,5	18,9	2,8	2,9
	15,8	16,0	2,7	2,9
.	4,0	4,5	1,8	2,1
.	2,3	2,5	0,1	0,2

1 (. VIII.2 - VIII.9)

()

2 . VII.1.

**Розподіл населення із середньодушовими еквівалентними загальними
доходами на місяць нижче прожиткового мінімуму¹ за місцем
проживання**

*Distribution of the population with per capita equivalent total income for a month below
subsistence line by place of residence*

(відсотків)

	Частка населення із середньодушовими еквівалентними загальними доходами на місяць нижче прожиткового мінімуму			
	у чисельності населення відповідної групи		у загальній чисельності населення із середньодушовими еквівалентними загальними доходами на місяць нижче прожиткового мінімуму	
	2012	2013	2012	2013
Все населення	9,1	8,4	100,0	100,0
<i>у тому числі проживає у:</i>				
міських поселеннях	7,4	7,1	55,6	57,3
<i>великих містах</i>	5,3	5,2	24,6	26,3
<i>малих містах</i>	11,1	10,2	31,0	31,0
сільській місцевості	12,6	11,2	44,4	42,7
<i>за регіонами</i>				
Автономна Республіка Крим	11,8	10,6	5,7	5,6
Вінницька	6,9	8,7	2,8	3,8
Волинська	8,0	7,5	2,0	2,1
Дніпропетровська	6,8	8,0	5,4	6,9
Донецька	3,5	4,4	3,6	4,9
Житомирська	17,1	12,8	5,3	4,3
Закарпатська	12,9	9,8	4,0	3,3
Запорізька	7,9	9,9	3,4	4,5
Івано-Франківська	12,9	9,7	4,4	3,6
Київська (без м.Києва)	7,7	4,0	3,2	1,9
Кіровоградська	11,4	11,8	2,8	3,1
Луганська	9,3	7,2	5,1	4,2
Львівська	10,4	10,9	6,5	7,4
Миколаївська	6,6	11,2	1,9	3,5
Одеська	10,7	7,0	5,9	4,2
Полтавська	9,9	5,9	3,5	2,3
Рівненська	12,5	16,9	3,6	5,2
Сумська	7,5	7,7	2,1	2,3
Тернопільська	20,2	17,2	5,4	5,0
Харківська	6,6	3,6	4,2	2,5
Херсонська	15,8	16,2	4,2	4,7
Хмельницька	15,3	14,6	5,0	5,1
Черкаська	9,0	7,2	2,8	2,5
Чернівецька	15,7	10,1	3,5	2,5
Чернігівська	6,1	8,2	1,6	2,3
м.Київ	2,8	2,9	1,9	2,1
м.Севастополь	2,3	1,9	0,2	0,2

¹ Див. виноску до табл. VII.1.

Distribution of the population by per capita equivalent money income

	(,)									
	2012	2013	2012	2013	2012	2013	2012	2013	2012	2013
()	43858,8	43786,1	18609,1	18617,3	11168,4	11164,9	29777,5	29782,2	14081,3	14003,9
480,0	0,8	0,4	0,3	0,2	0,6	0,5	0,4	0,2	1,5	0,7
480,1-840,0	5,2	3,9	1,8	1,4	5,3	4,0	3,1	2,4	9,7	7,0
840,1-1200,0	18,1	13,7	10,3	7,7	21,1	15,6	14,4	10,7	26,1	20,0
1200,1-1560,0	24,2	24,0	20,0	17,9	26,4	27,0	22,4	21,2	27,9	29,5
1560,1-1920,0	18,5	19,7	21,3	19,9	17,5	20,0	19,8	19,9	15,8	19,5
1920,1-2280,0	12,2	14,0	15,1	17,0	11,4	13,3	13,7	15,6	9,0	10,7
2280,1-2640,0	7,8	8,7	11,4	12,0	6,4	7,2	9,6	10,2	4,2	5,3
2640,1-3000,0	4,8	5,7	7,2	8,2	4,2	4,3	6,1	6,8	2,1	3,5
3000,1-3360,0	2,7	3,7	3,6	5,4	2,8	3,2	3,3	4,6	1,5	1,9
3360,1-3720,0	2,0	1,6	3,0	2,6	1,7	1,4	2,5	2,2	0,8	0,5
3720,0	3,7	4,6	6,0	7,7	2,6	3,5	4,7	6,2	1,4	1,4
C										
, .	1795,39	1930,43	2069,19	2245,08	1718,23	1820,58	1941,04	2089,66	1493,18	1598,85
50% c										
, .	897,70	965,22	1034,60	1122,54	859,12	910,29	970,52	1044,83	746,59	799,43
, .	1589,45	1691,72	1851,34	1979,92	1499,44	1608,22	1738,17	1825,89	1346,98	1475,24
50%										
, .	794,73	845,86	925,67	989,96	749,72	804,11	869,09	912,95	673,49	737,62
60%										
, .	953,67	1015,03	1110,80	1187,95	899,66	964,93	1042,90	1095,53	808,19	885,14
75%										
, .	1192,09	1268,79	1388,51	1484,94	1124,58	1206,17	1303,63	1369,42	1010,24	1106,43

	2012	2013	2012	2013	2012	2013	2012	2013	2012	2013
480	0,8	0,4	0,3	0,2	0,6	0,5	0,4	0,2	1,5	0,7
840	6,0	4,3	2,1	1,6	5,9	4,5	3,5	2,6	11,2	7,7
1 200	24,1	18,0	12,4	9,3	27,0	20,1	17,9	13,3	37,3	27,7
1 560	48,3	42,0	32,4	27,2	53,4	47,1	40,3	34,5	65,2	57,2
1 920	66,8	61,7	53,7	47,1	70,9	67,1	60,1	54,4	81,0	76,7
2 280	79,0	75,7	68,8	64,1	82,3	80,4	73,8	70,0	90,0	87,4
2 640	86,8	84,4	80,2	76,1	88,7	87,6	83,4	80,2	94,2	92,7
3 000	91,6	90,1	87,4	84,3	92,9	91,9	89,5	87,0	96,3	96,2
3 360	94,3	93,8	91,0	89,7	95,7	95,1	92,8	91,6	97,8	98,1
3 720	96,3	95,4	94,0	92,3	97,4	96,5	95,3	93,8	98,6	98,6
50%	60,8	62,1	60,9	62,5	61,2	62,3	61,1	62,5	60,0	59,5
50%	7,7	7,4	6,4	7,1	6,8	6,5	6,8	6,8	7,0	6,6
50%	50,0	50,0	50,0	50,0	50,0	50,0	50,0	50,0	50,0	50,0
60%	4,7	4,5	3,5	3,3	3,7	3,2	4,2	3,9	4,8	4,9
75%	9,9	8,9	8,6	8,9	8,2	7,5	9,7	8,9	9,5	9,7
1	23,5	22,2	22,2	23,3	21,5	20,6	24,6	23,0	20,7	21,1
1	14,1	13,4	6,5	6,7	15,0	14,6	9,7	9,6	23,6	21,4

Distribution of the population by per capita equivalent total income

	(,)									
	2012	2013	2012	2013	2012	2013	2012	2013	2012	2013
()	43858,8	43786,1	18609,1	18617,3	11168,4	11164,9	29777,5	29782,2	14081,3	14003,9
480,0	0,3	0,1	0,3	0,0	0,4	0,3	0,3	0,1	0,4	0,2
480,1-840,0	3,1	2,3	1,5	1,2	3,9	2,9	2,4	1,8	4,7	3,4
840,1-1200,0	12,9	9,1	8,6	6,2	15,4	11,1	11,2	8,0	16,5	11,5
1200,1-1560,0	23,9	21,3	18,6	17,0	26,8	24,0	21,7	19,6	28,7	25,0
1560,1-1920,0	21,1	22,1	21,7	20,0	19,6	22,8	20,9	21,1	21,6	24,1
1920,1-2280,0	14,4	16,6	16,2	17,1	13,8	16,3	15,3	16,8	12,2	15,9
2280,1-2640,0	9,4	10,4	11,5	13,0	7,5	7,9	10,0	11,1	7,9	8,8
2640,1-3000,0	5,6	6,7	7,9	8,7	5,0	5,6	6,8	7,6	3,1	5,0
3000,1-3360,0	3,0	4,3	4,1	6,0	3,0	3,4	3,7	5,0	1,7	2,8
3360,1-3720,0	2,2	2,0	3,0	2,5	1,6	1,7	2,5	2,2	1,5	1,6
3720,0	4,1	5,1	6,6	8,3	3,0	4,0	5,2	6,7	1,7	1,7
C										
, .	1911,31	2055,40	2126,55	2301,97	1820,56	1931,46	2015,40	2166,94	1698,27	1826,58
50% c	955,66	1027,70	1063,28	1150,99	910,28	965,73	1007,70	1083,47	849,14	913,29
, .	1714,94	1825,12	1904,46	2029,89	1623,58	1722,10	1801,22	1906,98	1556,24	1686,00
50%	857,47	912,56	952,23	1014,95	811,79	861,05	900,61	953,49	778,12	843,00
60%	1028,96	1095,07	1142,68	1217,93	974,15	1033,26	1080,73	1144,19	933,74	1011,60
75%	1286,21	1368,84	1428,35	1522,42	1217,69	1291,58	1350,92	1430,24	1167,18	1264,50

	2012	2013	2012	2013	2012	2013	2012	2013	2012	2013
480	0,3	0,1	0,3	0,0	0,4	0,3	0,3	0,1	0,4	0,2
840	3,4	2,4	1,8	1,2	4,3	3,2	2,7	1,9	5,1	3,6
1 200	16,3	11,5	10,4	7,4	19,7	14,3	13,9	9,9	21,6	15,1
1 560	40,2	32,8	29,0	24,4	46,5	38,3	35,6	29,5	50,3	40,1
1 920	61,3	54,9	50,7	44,4	66,1	61,1	56,5	50,6	71,9	64,2
2 280	75,7	71,5	66,9	61,5	79,9	77,4	71,8	67,4	84,1	80,1
2 640	85,1	81,9	78,4	74,5	87,4	85,3	81,8	78,5	92,0	88,9
3 000	90,7	88,6	86,3	83,2	92,4	90,9	88,6	86,1	95,1	93,9
3 360	93,7	92,9	90,4	89,2	95,4	94,3	92,3	91,1	96,8	96,7
3 720	95,9	94,9	93,4	91,7	97,0	96,0	94,8	93,3	98,3	98,3
	61,1	61,8	60,2	62,4	61,4	62,1	60,9	62,4	59,4	59,1
50%	6,1	5,8	6,0	6,1	6,3	5,6	6,5	6,1	5,3	5,0
	50,0	50,0	50,0	50,0	50,0	50,0	50,0	50,0	50,0	50,0
50%	3,8	3,5	3,3	3,1	3,5	3,4	3,6	3,3	3,9	3,7
60%	8,6	7,9	8,6	8,2	8,3	7,7	8,9	8,1	7,8	7,8
75%	21,9	21,2	21,5	22,6	20,8	20,1	22,3	22,3	19,6	19,1
¹	9,1	8,4	5,3	5,2	11,1	10,2	7,4	7,1	12,7	11,2

¹ . VI.1.

**Розподіл населення за основними соціальними групами залежно від рівня
середньодушових еквівалентних грошових доходів**

*Distribution of the population by main social group depending on
per capita equivalent money income*

(відсотків)

	Все населення	у тому числі:				
		працюючі	непрацюючі пенсіонери	діти до 18 років	студенти	інші ¹
Все населення (тис.)	43786,1	19582,5	10659,6	8192,0	1571,9	3780,1
<i>Із середньодушовими еквівалентними грошовими доходами у місяць, грн.</i>						
до 480,0	0,4	0,3	0,2	0,5	1,2	1,2
480,1-840,0	3,9	2,6	1,2	7,0	2,4	11,8
840,1-1200,0	13,7	10,2	12,9	19,3	10,2	22,8
1200,1-1560,0	24,0	18,5	31,1	26,9	24,0	25,8
1560,1-1920,0	19,7	19,0	22,6	18,8	22,7	16,6
1920,1-2280,0	14,0	15,6	14,0	12,4	14,9	9,1
2280,1-2640,0	8,7	10,9	7,5	6,8	7,3	4,4
2640,1-3000,0	5,7	7,7	4,2	3,8	5,9	3,5
3000,1-3360,0	3,7	5,6	2,4	1,7	4,3	1,7
3360,1-3720,0	1,6	2,4	1,3	0,6	2,1	0,8
понад 3720,0	4,6	7,2	2,6	2,2	5,0	2,3
нижче прожиткового мінімуму (1113,67 грн.)	13,4	10,0	8,2	21,2	11,6	29,8
Все населення	100,0	44,7	24,4	18,7	3,6	8,6
<i>Із середньодушовими еквівалентними грошовими доходами у місяць, грн.</i>						
до 480,0	100,0	30,4	5,6	23,1	12,0	28,9
480,1-840,0	100,0	29,7	7,7	33,8	2,3	26,5
840,1-1200,0	100,0	33,4	23,1	26,4	2,7	14,4
1200,1-1560,0	100,0	34,4	31,7	21,0	3,6	9,3
1560,1-1920,0	100,0	43,1	27,8	17,8	4,1	7,2
1920,1-2280,0	100,0	49,8	24,3	16,5	3,8	5,6
2280,1-2640,0	100,0	56,7	21,2	14,7	3,0	4,4
2640,1-3000,0	100,0	60,4	18,0	12,6	3,7	5,3
3000,1-3360,0	100,0	67,6	15,8	8,5	4,1	4,0
3360,1-3720,0	100,0	65,3	18,7	7,4	4,6	4,0
понад 3720,0	100,0	69,3	13,5	8,9	3,9	4,4
нижче прожиткового мінімуму (1113,67 грн.)	100,0	33,3	14,9	29,5	3,1	19,2
Кумулятивна частка населення із середньодушовими еквівалентними грошовими доходами у місяць, нижчими						
480 грн.	0,4	0,3	0,2	0,5	1,2	1,2
840 грн.	4,3	2,9	1,4	7,5	3,6	13,0
1 200 грн.	18,0	13,1	14,3	26,8	13,8	35,8
1 560 грн.	42,0	31,6	45,4	53,7	37,8	61,6
1 920 грн.	61,7	50,6	68,0	72,5	60,5	78,2
2 280 грн.	75,7	66,2	82,0	84,9	75,4	87,3
2 640 грн.	84,4	77,1	89,5	91,7	82,7	91,7
3 000 грн.	90,1	84,8	93,7	95,5	88,6	95,2
3 360 грн.	93,8	90,4	96,1	97,2	92,9	96,9
3 720 грн.	95,4	92,8	97,4	97,8	95,0	97,7

¹ Безробітні, домогосподарки та інші

**Розподіл населення за основними соціальними групами залежно від рівня
середньодушових еквівалентних загальних доходів**

*Distribution of the population by main social group depending on
per capita equivalent total income*

(відсотків)

	Все населення	у тому числі:				
		працюючі	непрацюючі пенсіонери	діти до 18 років	студенти	інші ¹
Все населення (тис.)	43786,1	19582,5	10659,6	8192,0	1571,9	3780,1
<i>Із середньодушовими еквівалентними загальними доходами у місяць, грн.</i>						
до 480,0	0,1	0,1	0,1	0,1	0,8	0,4
480,1-840,0	2,3	1,5	0,5	4,4	1,3	7,3
840,1-1200,0	9,1	7,2	6,2	13,9	8,1	17,7
1200,1-1560,0	21,3	16,3	25,0	26,8	16,6	26,9
1560,1-1920,0	22,1	19,6	26,2	21,9	28,0	20,9
1920,1-2280,0	16,6	17,2	18,5	14,7	16,3	11,2
2280,1-2640,0	10,4	12,4	10,0	8,1	9,8	5,9
2640,1-3000,0	6,7	8,6	5,7	4,9	6,8	3,9
3000,1-3360,0	4,3	6,3	2,9	2,2	4,5	2,5
3360,1-3720,0	2,0	3,0	1,7	0,7	2,6	0,9
понад 3720,0	5,1	7,8	3,2	2,3	5,2	2,4
нижче прожиткового мінімуму (1113,67 грн.)	8,4	6,3	3,8	13,8	7,2	20,4
Все населення	100,0	44,7	24,4	18,7	3,6	8,6
<i>Із середньодушовими еквівалентними загальними доходами у місяць, грн.</i>						
до 480,0	100,0	30,6	11,0	17,1	19,8	21,5
480,1-840,0	100,0	28,5	5,8	36,1	2,0	27,6
840,1-1200,0	100,0	35,1	16,6	28,4	3,2	16,7
1200,1-1560,0	100,0	34,1	28,6	23,6	2,8	10,9
1560,1-1920,0	100,0	39,8	28,9	18,5	4,6	8,2
1920,1-2280,0	100,0	46,7	27,2	16,6	3,6	5,9
2280,1-2640,0	100,0	53,6	23,5	14,6	3,4	4,9
2640,1-3000,0	100,0	57,3	20,6	13,6	3,6	4,9
3000,1-3360,0	100,0	65,4	16,2	9,7	3,8	4,9
3360,1-3720,0	100,0	65,0	20,5	6,2	4,5	3,8
понад 3720,0	100,0	68,2	15,4	8,6	3,7	4,1
нижче прожиткового мінімуму (1113,67 грн.)	100,0	33,8	11,1	30,9	3,1	21,1
Кумулятивна частка населення із середньодушовими еквівалентними загальними доходами у місяць, нижчими						
480 грн.	0,1	0,1	0,1	0,1	0,8	0,4
840 грн.	2,4	1,6	0,6	4,5	2,1	7,7
1 200 грн.	11,5	8,8	6,8	18,4	10,2	25,4
1 560 грн.	32,8	25,1	31,8	45,2	26,8	52,3
1 920 грн.	54,9	44,7	58,0	67,1	54,8	73,2
2 280 грн.	71,5	61,9	76,5	81,8	71,1	84,4
2 640 грн.	81,9	74,3	86,5	89,9	80,9	90,3
3 000 грн.	88,6	82,9	92,2	94,8	87,7	94,2
3 360 грн.	92,9	89,2	95,1	97,0	92,2	96,7
3 720 грн.	94,9	92,2	96,8	97,7	94,8	97,6

¹ Див. виноску до табл. VIII.5.

Розподіл населення за основними соціальними групами за децильними (10%-ми) групами залежно від розміру середньодушових еквівалентних грошових доходів

Distribution of the population by main social group by decile (10%) group depending on size of per capita equivalent money income

(відсотків)

	Все населення	у тому числі:				
		працюючі	непрацюючі пенсіонери	діти до 18 років	студенти	інші ¹
Все населення	100,0	44,7	24,4	18,7	3,6	8,6
<i>у тому числі за децильними (10%-ми) групами населення за рівнем середньодушових еквівалентних грошових доходів</i>						
перша (з найменшими доходами)	100,0	33,3	13,6	30,2	3,2	19,7
друга	100,0	31,3	30,6	23,1	2,6	12,4
третя	100,0	33,7	32,5	21,5	3,0	9,3
четверта	100,0	35,9	31,8	19,8	4,2	8,3
п'ята	100,0	40,8	28,5	18,5	4,1	8,1
шоста	100,0	45,2	27,0	17,3	4,1	6,4
сьома	100,0	49,4	25,1	16,3	3,7	5,5
восьма	100,0	54,7	21,4	15,5	3,5	4,9
дев'ята	100,0	60,7	18,8	11,8	3,6	5,1
десята (з найбільшими доходами)	100,0	67,9	14,6	9,3	4,1	4,1

Табл.VIII.8.

Розподіл населення за основними соціальними групами за децильними (10%-ми) групами залежно від розміру середньодушових еквівалентних загальних доходів

Distribution of the population by main social group by decile (10%) group depending on size of per capita equivalent total income

(відсотків)

	Все населення	у тому числі:				
		працюючі	непрацюючі пенсіонери	діти до 18 років	студенти	інші ¹
Все населення	100,0	44,7	24,4	18,7	3,6	8,6
<i>у тому числі за децильними (10%-ми) групами населення за рівнем середньодушових еквівалентних загальних доходів</i>						
перша (з найменшими доходами)	100,0	33,6	14,6	29,8	3,2	18,8
друга	100,0	33,7	26,2	24,4	3,0	12,7
третя	100,0	34,7	31,0	22,5	2,6	9,2
четверта	100,0	37,7	28,7	20,3	4,1	9,2
п'ята	100,0	41,1	28,4	17,6	4,9	8,0
шоста	100,0	45,1	27,6	17,8	3,9	5,6
сьома	100,0	47,0	28,0	15,4	3,5	6,1
восьма	100,0	54,4	23,0	14,7	3,2	4,7
дев'ята	100,0	60,7	19,1	11,6	3,7	4,9
десята (з найбільшими доходами)	100,0	66,1	16,9	8,7	3,9	4,4

¹ Див. виноску до табл.VIII.5.

Розподіл населення із середньодушовими еквівалентними загальними доходами на місяць нижче прожиткового мінімуму¹ за різними соціально-демографічними групами населення та соціально-економічними типами домогосподарств

Distribution of the population with per capita equivalent total income for a month below subsistence line by different socio-demographic groups and socio-economic household types

Група населення / тип домогосподарства	(відсотків)	
	2012	2013
Соціально-демографічні групи населення		
Працюючі	6,7	6,3
Діти до 18 років	15,1	13,8
Особи пенсійного віку	3,7	3,3
Особи старше 75 років	3,2	3,1
Чоловіки	9,1	8,7
Жінки	9,1	8,1
Тип домогосподарства		
Домогосподарства з дітьми	13,2	12,3
Домогосподарства без дітей	4,2	3,8
Домогосподарства з дітьми		
з однією дитиною	9,9	9,6
з двома дітьми	18,9	16,8
з трьома і більше дітей	35,2	30,1
з чотирма і більше дітей	43,9	44,0
з дітьми у віці до 3 років	13,3	12,3
де всі дорослі працюють	9,4	7,7
де є працюючі та непрацюючі дорослі	14,3	13,7
Домогосподарства без дітей		
Всі у працездатному віці	5,8	4,6
Всі пенсійного віку	1,2	0,9
Всі старше 75 років	1,1	1,2
Де є хоча б один безробітний	18,4	18,1

¹ Див. виноску до табл. VII.1.

РОЗДІЛ ІХ.

**РОЗПОДІЛ ДОХОДІВ ЗА ДЕЦИЛЬНИМИ
(10%-ми) ГРУПАМИ НАСЕЛЕННЯ**

***DISTRIBUTION OF INCOME BY DECILE
(10%) GROUP OF THE POPULATION***

(10%-)***Distribution of money income by decile (10%) population group***

	2012	2013	2012	2013	2012	2013	2012	2013	2012	2013
	100,0	100,0	100,0	100,0	100,0	100,0	100,0	100,0	100,0	100,0
()	4,2	4,3	4,6	4,5	4,3	4,4	4,4	4,4	4,2	4,3
	5,9	5,9	6,1	5,9	6,1	6,1	6,0	5,9	6,0	6,1
	6,8	6,8	7,0	6,7	6,8	7,1	6,8	6,7	7,0	7,3
	7,6	7,5	7,7	7,6	7,5	7,5	7,5	7,5	8,0	8,1
	8,4	8,3	8,5	8,2	8,3	8,3	8,4	8,2	8,6	8,9
	9,3	9,2	9,3	9,2	9,2	9,2	9,3	9,2	9,7	9,5
	10,4	10,3	10,4	10,2	10,3	10,3	10,5	10,3	10,5	10,6
	11,9	11,7	12,0	11,7	11,9	11,5	11,9	11,7	11,9	11,8
	14,2	14,0	13,9	13,7	14,5	14,0	14,2	14,0	13,8	13,8
()	21,3	22,0	20,5	22,3	21,1	21,6	21,0	22,1	20,3	19,6
()	0,248	0,250	0,232	0,247	0,244	0,240	0,242	0,251	0,232	0,221
,	2,9	2,9	2,8	2,8	2,9	2,7	2,9	2,9	2,8	2,7
(10%),	5,1	5,2	4,5	5,0	4,9	4,9	4,8	5,0	4,8	4,6
(20%),	3,6	3,5	3,2	3,5	3,4	3,3	3,4	3,5	3,3	3,2

(10%-)***Distribution of total income by decile (10%) population group***

()										
	2012	2013	2012	2013	2012	2013	2012	2013	2012	2013
	100,0	100,0	100,0	100,0	100,0	100,0	100,0	100,0	100,0	100,0
(10%-)										
()	4,5	4,5	4,6	4,5	4,4	4,6	4,5	4,5	4,6	4,8
	6,1	6,2	6,2	6,0	6,1	6,2	6,1	6,1	6,3	6,4
	7,0	7,0	6,9	6,8	7,2	7,1	6,9	6,8	7,2	7,4
	7,7	7,7	7,8	7,6	7,7	7,9	7,7	7,7	8,0	8,0
	8,6	8,5	8,6	8,3	8,4	8,5	8,5	8,3	8,9	8,8
	9,4	9,3	9,4	9,2	9,2	9,3	9,4	9,2	9,6	9,7
	10,5	10,3	10,5	10,2	10,4	10,2	10,4	10,2	10,6	10,6
	11,8	11,6	11,8	11,6	11,8	11,5	11,8	11,6	11,8	11,9
	13,8	13,7	13,9	13,7	14,0	13,6	14,0	13,7	13,7	13,7
()	20,6	21,2	20,3	22,1	20,8	21,1	20,7	21,9	19,3	18,7
()	0,233	0,236	0,229	0,244	0,235	0,230	0,233	0,241	0,216	0,208
,	2,8	2,7	2,8	2,7	2,8	2,7	2,8	2,7	2,6	2,5
10%										
(),	4,6	4,7	4,4	4,9	4,7	4,6	4,6	4,9	4,2	4,0
20%										
(),	3,3	3,3	3,2	3,4	3,3	3,2	3,3	3,4	3,0	2,9

(10%-) 2012-2013 .
*Inequality of total income distribution by decile (10%) population
 group for 2012-2013*

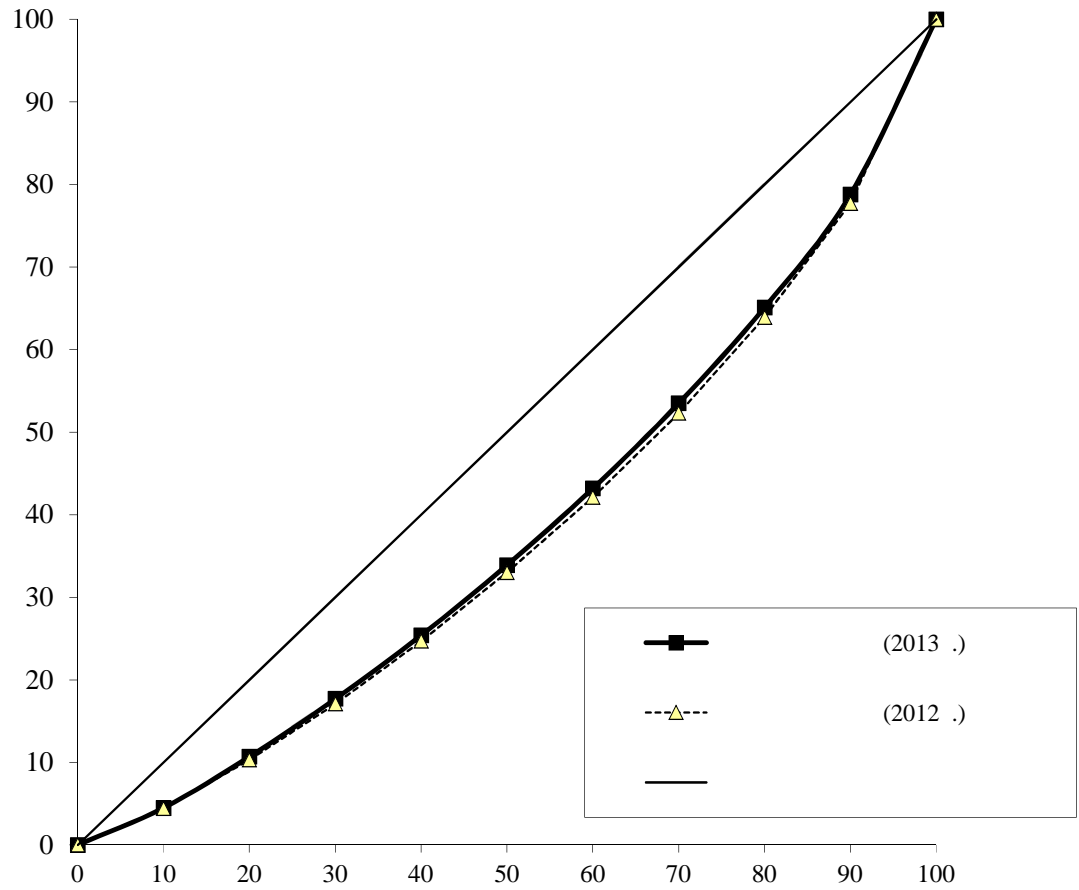

, 10% , , -
 20% - ' , , 50% - , ,
 (0 100%).
 () ,

РОЗДІЛ X.

**СПОЖИВАННЯ ПРОДУКТІВ
ХАРЧУВАННЯ**

CONSUMPTION OF FOODSTUFFS

Consumption of foodstuffs by households in towns and rural areas

(,)

	2012	2013	2012	2013	2012	2013	2012	2013	2012	2013
	9,1	9,0	7,8	7,8	9,3	9,2	8,4	8,3	10,7	10,5
()	4,5	4,6	5,2	5,4	4,4	4,5	4,9	5,1	3,7	3,7
	1,7	1,8	1,7	1,8	1,8	1,8	1,7	1,8	1,7	1,7
()	13,8	14,0	13,7	14,1	12,5	12,8	13,3	13,6	15,0	14,8
,	20	20	22	21	20	20	21	21	18	19
	0,3	0,3	0,4	0,4	0,4	0,4	0,4	0,4	0,3	0,3
	0,6	0,5	0,4	0,4	0,7	0,6	0,5	0,5	0,7	0,6
	1,8	1,7	1,7	1,7	1,8	1,8	1,8	1,7	1,8	1,8
, , , ,	5,3	5,4	6,7	6,9	4,7	4,9	6,0	6,1	3,8	3,8
, ,	16,3	15,2	14,4	13,6	15,8	14,7	14,9	14,0	19,2	17,7
(,										
),	3,1	3,0	2,9	2,8	3,1	3,0	3,0	2,8	3,4	3,3
:										
, , ' (5,1	5,1	5,6	5,8	5,1	5,2	5,4	5,6	4,4	4,3
, ()	19,6	20,2	20,5	21,4	18,3	19,1	19,6	20,5	19,4	19,6
, , ,	3,8	4,2	5,1	5,5	3,3	3,7	4,4	4,8	2,6	2,8
	7,6	7,0	6,0	5,6	7,4	6,6	6,6	6,0	9,9	9,0
(,)	10,2	9,4	10,0	9,4	9,8	9,3	9,9	9,3	10,5	9,7

Share of consumed foodstuffs produced by private farm holding by households in towns and rural areas

	(,)									
	2012	2013	2012	2013	2012	2013	2012	2013	2012	2013
	0,7	0,7	0,0	0,0	0,2	0,2	0,1	0,1	1,7	1,6
()	10,2	10,3	0,1	0,3	6,2	7,7	2,2	2,8	32,9	32,1
	0,9	0,7	0,3	0,2	1,0	0,6	0,6	0,3	1,6	1,5
()	17,9	15,4	0,0	0,1	7,6	7,3	2,7	2,6	46,3	40,1
	23,0	16,8	0,6	0,7	12,9	11,7	5,0	4,7	66,3	45,3
	1,3	0,9	0,0	0,0	0,4	0,5	0,2	0,2	4,2	2,7
	12,3	11,1	0,1	0,1	5,3	5,4	2,6	2,7	28,2	25,4
	0,1	0,1	0,0	0,0	0,0	0,0	0,0	0,0	0,2	0,2
, , , ,	8,2	8,4	1,6	1,3	9,3	10,0	3,9	3,9	22,5	23,9
, , ,	37,5	38,8	3,5	4,2	35,1	37,8	16,1	17,5	72,8	74,2
(,)	3,0	2,5	0,6	0,5	3,3	3,1	1,7	1,5	5,3	4,3
:										
, , ()	10,5	10,4	0,1	0,3	6,1	7,4	2,2	2,8	32,2	31,2
()	13,2	11,0	0,0	0,1	5,4	5,1	1,9	1,8	37,3	31,2
, , ,	11,3	10,8	2,1	1,6	13,4	13,3	5,3	4,9	33,3	32,3
	48,4	48,9	3,7	4,6	43,7	45,9	20,7	22,0	86,9	86,4
(,)	23,9	26,3	2,8	3,4	23,3	26,8	10,4	12,1	50,8	55,0

Consumption of foodstuffs by households depending on their quantitative composition

		9,0	14,2	10,4	8,1	7,5	7,6	7,2
()		4,6	6,0	5,4	4,6	4,0	3,5	4,0
		1,8	2,5	2,2	1,7	1,4	1,3	1,4
()		14,0	20,2	16,0	12,7	12,0	12,3	12,2
		20	22	24	20	19	17	18
		0,3	0,6	0,4	0,3	0,3	0,3	0,3
		0,5	0,8	0,7	0,5	0,4	0,4	0,4
		1,7	2,9	2,1	1,6	1,4	1,4	1,4
		5,4	7,2	6,1	5,4	4,7	4,0	4,9
		15,2	22,4	17,8	13,6	12,7	13,4	12,4
		3,0	4,1	3,6	2,8	2,5	2,6	2,5
		5,1	6,9	6,1	5,1	4,4	3,9	4,4
()		20,2	30,3	23,5	18,6	17,1	16,7	17,3
		4,2	5,5	4,7	4,2	3,7	3,2	3,9
		7,0	9,6	7,8	6,1	6,1	6,8	5,9
()		9,4	14,5	11,4	8,7	7,6	7,4	7,5

*Share of consumed foodstuffs produced by private farm holding by households
depending on their quantitative composition*

		(,)					:	
		0,7	0,8	0,5	0,5	0,8	1,0	0,5
()		10,3	15,4	9,3	7,1	10,6	15,2	9,4
		0,7	0,8	0,4	0,6	0,5	1,8	0,8
()		15,4	20,0	13,8	11,9	15,0	21,4	11,9
		16,8	33,0	16,7	12,1	14,1	19,0	12,2
		0,9	0,8	1,0	0,5	1,2	1,4	1,0
		11,1	13,7	8,8	7,0	12,9	21,0	14,0
		0,1	0,1	0,1	0,1	0,1	0,0	0,0
		8,4	12,6	8,0	6,7	7,1	11,3	7,0
		38,8	59,1	37,9	31,8	34,0	39,7	32,9
()		2,5	3,2	2,3	2,3	2,4	2,9	2,5
	:							
()	()	10,4	15,2	9,2	7,1	10,8	15,7	9,7
()		11,0	13,7	9,8	8,3	11,0	16,3	8,8
		10,8	16,0	10,3	8,6	9,2	14,4	8,9
		48,9	79,0	49,0	39,7	41,3	47,7	40,1
(,)		26,3	38,2	25,4	21,9	23,5	27,8	22,7

**Consumption of foodstuffs by households with children depending on the
number of children in their composition**

	(,)					
	7,5	7,6	7,2	7,5	7,6	5,2
()	4,0	4,2	3,6	2,9	2,6	2,7
	1,4	1,5	1,3	1,1	1,3	1,1
()	12,2	12,3	12,1	11,4	10,2	11,0
,	18	19	18	18	16	15
	0,3	0,3	0,3	0,2	0,2	0,2
	0,4	0,4	0,3	0,3	0,5	0,4
	1,4	1,5	1,3	1,2	1,2	0,9
, , , ,	4,9	5,0	4,4	3,6	3,3	2,8
, ,	12,6	12,9	12,2	12,0	11,6	8,2
(,						
),	2,5	2,6	2,4	2,5	2,5	1,6
;						
, , : (4,4	4,6	3,9	3,2	3,1	3,1
()	17,2	17,6	16,7	14,7	11,7	13,9
,	3,8	3,9	3,5	2,8	2,6	2,1
, , ,	6,1	6,1	6,0	6,2	6,1	4,3
(,)	7,6	7,9	7,1	6,6	6,2	4,6

*Share of consumed foodstuffs produced by private farm holding by households
with children depending on the number of children in their composition*

	(,)					
	0,7	0,7	0,6	2,3	1,4	1,1
()	10,2	9,0	12,5	22,9	39,0	10,7
	0,7	0,4	1,5	0,8	4,2	0,0
()	14,4	12,8	16,7	30,0	45,9	13,1
	13,9	13,3	14,5	23,5	25,0	6,6
	1,0	0,7	1,4	4,1	10,2	3,1
	13,3	11,6	16,4	29,1	35,3	8,4
	0,0	0,1	0,0	0,0	0,0	0,0
, , , ,	7,7	7,2	8,7	12,4	18,4	8,6
, ,	34,9	33,8	36,8	45,8	52,4	37,0
(,						
),	2,6	2,4	2,8	3,6	4,3	0,5
:						
, , (10,5	9,2	12,8	23,6	38,4	10,4
()	10,5	9,2	12,6	24,6	42,8	11,4
, , ,	9,8	9,2	11,2	15,9	23,6	11,9
	42,6	41,4	44,4	54,3	62,9	39,6
(,)	24,1	23,3	25,4	32,2	35,8	28,0

Consumption of foodstuffs by households with children depending on the number of adult persons in their composition

(,)

	7,5	8,4	7,3	7,6
()	4,0	4,5	4,1	3,8
	1,4	1,5	1,4	1,4
()	12,2	13,6	12,0	12,2
,	18	23	19	17
	0,3	0,3	0,3	0,3
	0,4	0,3	0,4	0,4
	1,4	1,7	1,4	1,4
, , , ,	4,9	6,2	5,1	4,3
, ,	12,6	13,7	12,0	13,3
(,				
),	2,5	2,9	2,5	2,6
:				
, , (4,4	4,8	4,5	4,2
, ()	17,2	19,8	17,3	16,8
, , ,	3,8	5,0	4,1	3,3
	6,1	6,3	5,5	6,7
(,)	7,6	8,6	7,5	7,6

Share of consumed foodstuffs produced by private farm holding by households with children depending on the number of adult persons in their composition

		(,)		
	-			
	0,7	0,9	0,3	1,1
()	10,2	7,8	8,0	13,4
	0,7	0,1	0,4	1,2
()	14,4	8,4	9,9	20,5
	13,9	11,7	11,4	17,6
	1,0	0,5	0,8	1,3
	13,3	18,6	8,6	18,2
	0,0	0,0	0,1	0,0
, , , ,	7,7	4,8	6,7	9,6
, ,	34,9	33,5	32,3	38,0
(,				
),	2,6	2,0	2,6	2,6
:				
, , (10,5	8,6	8,0	13,9
()	10,5	5,9	7,1	15,4
, , ,	9,8	5,9	8,5	12,5
	42,6	45,0	39,3	45,7
(,)	24,1	20,4	22,6	26,3

Consumption of foodstuffs by households that have children who do not have one or both parents depending on the number of children in their composition

(,)

		8,0	8,1	7,9	7,1
()		4,0	4,2	3,5	2,6
		1,4	1,5	1,3	0,9
()		12,2	12,3	12,2	9,0
		19	20	17	18
		0,3	0,3	0,3	0,3
		0,4	0,4	0,4	0,4
		1,5	1,5	1,3	1,5
		5,0	5,2	4,4	2,8
		12,9	12,9	12,7	11,8
()		2,7	2,7	2,5	2,1
		4,4	4,6	3,9	3,0
()		17,0	17,3	16,2	12,4
		3,9	4,1	3,4	2,3
		6,1	6,0	6,1	6,5
()		7,9	8,0	7,6	5,8

***Share of consumed foodstuffs produced by private farm holding by households
that have children who do not have one or both parents depending on the number
of children in their composition***

	(,)			
	0,5	0,3	1,1	1,9
()	9,8	9,8	9,7	13,5
	0,2	0,2	0,1	0,4
()	12,3	10,3	19,7	22,4
	11,8	10,9	15,6	14,2
	0,9	0,8	1,3	1,1
	13,2	12,8	12,2	30,2
	0,0	0,1	0,0	0,0
, , , ,	7,0	6,7	7,4	18,9
, ,	33,5	33,2	34,6	36,6
(,				
),	2,2	2,1	2,6	3,7
:				
, ' (10,1	10,0	9,9	15,5
, ')				
()	9,1	7,6	15,2	16,8
, , ,	9,0	8,5	9,6	22,8
	42,0	41,6	43,9	41,9
(,)	22,2	21,9	22,7	27,7

Consumption of foodstuffs by households that have children who do not have one or both parents depending on the number of adult persons in their composition

		()			
		8,0	8,6	8,0	7,7
()		4,0	4,4	4,1	3,7
		1,4	1,4	1,6	1,3
()		12,2	13,6	12,0	11,6
		19	23	20	17
		0,3	0,4	0,3	0,3
		0,4	0,3	0,4	0,4
		1,5	1,7	1,5	1,3
		5,0	5,8	5,3	4,4
		12,9	13,7	13,3	12,2
()		2,7	2,9	2,7	2,5
		4,4	4,8	4,5	4,1
()		17,0	19,8	16,7	15,8
		3,9	4,7	4,3	3,4
		6,1	6,1	6,2	5,9
()		7,9	8,7	8,1	7,3

Share of consumed foodstuffs produced by private farm holding by households that have children who do not have one or both parents depending on the number of adult persons in their composition

		(,)			
		0,5	0,4	0,1	0,8
()		9,8	9,2	8,4	11,3
		0,2	0,0	0,1	0,4
()		12,3	8,2	12,8	14,2
		11,8	12,2	11,0	12,2
		0,9	0,0	1,3	1,1
		13,2	17,9	8,8	14,2
		0,0	0,0	0,1	0,0
		7,0	4,9	6,3	9,0
		33,5	34,2	34,1	32,7
()		2,2	2,0	2,3	2,2
		10,1	9,8	8,4	11,6
()		9,1	5,6	9,7	10,8
		9,0	6,0	7,8	12,1
		42,0	45,8	42,8	39,5
(,)		22,2	21,3	22,9	22,3

Consumption of foodstuffs by households without children depending on their composition

	(,)					
	-	-	-	-	-	-
	10,8	12,3	15,2	9,4	9,7	11,1
()	5,3	6,3	5,9	5,3	4,7	5,4
	2,2	2,3	2,6	2,0	2,0	2,4
()	16,0	17,4	21,7	14,4	13,9	17,5
	22	23	21	22	21	23
	0,4	0,5	0,6	0,4	0,4	0,4
	0,7	0,8	0,9	0,6	0,8	0,8
	2,1	2,7	3,0	1,8	1,8	2,1
, , , ,	6,1	7,6	6,9	5,9	5,3	6,0
, , ,	18,0	19,8	23,7	16,1	16,8	18,9
(,	3,5	3,7	4,3	3,2	3,3	3,8
:						
, , (6,1	7,1	6,8	5,9	5,5	6,2
, ()	23,6	26,8	32,1	21,5	20,0	25,6
, , ,	4,6	5,9	5,3	4,6	4,1	4,6
	8,0	9,0	10,0	7,0	7,7	8,4
(,)	11,5	12,5	15,3	10,4	10,3	11,9

,

,

Share of consumed foodstuffs produced by private farm holding by households without children depending on their composition

	(,)					
	-		-	-	-	-
	0,6	0,8	0,7	0,6	0,7	0,3
()	10,4	12,5	17,0	8,6	8,8	10,0
	0,7	1,4	0,6	0,6	0,9	0,2
()	16,3	16,3	21,5	13,5	16,7	15,5
	19,6	21,3	39,4	14,5	16,8	18,6
	0,9	0,7	0,8	0,7	1,0	1,1
	9,8	14,4	13,4	8,8	8,1	8,4
	0,1	0,1	0,1	0,1	0,0	0,1
, , , ,	9,1	8,1	15,0	7,1	8,0	9,4
, ,	41,8	49,7	63,0	33,4	36,5	39,7
(,)	2,4	2,5	3,6	2,2	2,2	2,2
:						
, , ' ()	10,4	12,7	16,5	8,6	8,7	9,8
, ()	11,4	10,9	14,9	9,3	12,0	11,0
, , ,	11,7	10,3	19,2	9,1	10,5	12,1
	54,3	63,9	85,9	43,1	45,8	51,6
(,)	28,0	32,2	40,7	22,7	25,0	26,6

Consumption of foodstuffs by households depending on availability and number of working persons in their composition

(,)

	8,4	9,0	8,0	8,1	11,7
()	4,6	4,7	4,5	4,4	4,9
	1,7	1,8	1,6	1,6	2,2
()	13,3	14,0	12,9	12,5	17,0
	20	20	20	19	21
	0,3	0,3	0,3	0,3	0,4
	0,5	0,5	0,5	0,4	0,7
	1,6	1,8	1,5	1,5	2,2
	5,4	5,5	5,3	5,1	5,6
	14,3	15,1	13,7	14,3	18,8
()	2,9	3,0	2,7	2,8	3,6
	5,1	5,2	5,0	4,8	5,6
()	19,2	20,2	18,8	17,9	24,5
	4,2	4,3	4,1	4,0	4,3
	6,5	6,9	6,3	6,8	8,6
()	9,0	9,4	8,6	8,6	11,5

,

,

Share of consumed foodstuffs produced by private farm holding by households depending on availability and number of working persons in their composition

	(,)				
	-				-
	,				,
	0,6	0,6	0,6	0,7	0,8
()	9,1	9,7	8,2	9,9	15,2
	0,8	0,8	0,7	0,9	0,4
()	13,7	15,1	12,8	12,5	20,9
	14,0	16,2	12,7	12,5	27,5
	0,8	1,0	0,7	0,8	1,2
	11,0	12,0	9,7	12,0	11,5
	0,1	0,1	0,0	0,0	0,1
, , , ,	7,3	7,5	7,0	7,8	12,7
, ,	34,3	37,8	32,5	30,4	52,7
(,	2,3	2,4	2,3	2,3	3,1
:					
, , (9,2	10,0	8,4	10,1	14,7
()	9,8	10,9	9,0	9,1	15,0
, , ,	9,4	9,7	9,0	10,0	16,3
	43,1	47,9	40,7	37,6	67,0
(,)	23,2	25,3	22,1	21,0	35,8

Consumption of foodstuffs by households depending on the main source of household income

(,)

	-				
	9,0	8,2	7,3	9,4	10,4
()	4,6	4,6	5,7	4,2	4,7
	1,8	1,7	2,1	1,6	2,0
()	14,0	12,9	12,8	15,5	15,4
,	20	20	21	20	21
	0,3	0,3	0,3	0,3	0,4
	0,5	0,5	0,4	0,5	0,7
	1,7	1,6	1,6	1,6	2,0
, , , ,	5,4	5,5	6,6	4,8	5,3
, ,	15,2	13,8	14,9	16,5	17,1
(,					
),	3,0	2,8	2,8	3,1	3,3
:					
, , ' (5,1	5,1	6,1	4,7	5,4
, (20,2	19,0	20,2	20,6	22,2
, , ,	4,2	4,3	5,2	3,5	4,1
	7,0	6,3	6,8	8,0	7,8
(,)	9,4	8,7	9,5	9,8	10,5

,

,

Share of consumed foodstuffs produced by private farm holding depending on the main source of household income

	-				
	-				
	0,7	0,6	0,1	0,7	0,8
()	10,3	7,7	6,5	20,2	12,7
	0,7	0,5	0,6	2,3	0,7
()	15,4	10,8	4,2	27,1	19,2
	16,8	11,9	8,3	29,7	22,1
	0,9	0,7	0,0	2,4	1,0
	11,1	9,3	2,5	18,8	11,8
	0,1	0,0	0,0	0,1	0,1
, , , ,	8,4	6,4	6,9	14,0	10,7
, ,	38,8	31,6	22,6	50,0	46,1
(,					
),	2,5	2,1	2,3	4,0	2,7
:					
, , ' (10,4	7,8	6,2	20,1	12,6
, (11,0	7,6	2,7	21,1	13,8
, , ,	10,8	8,2	9,0	18,5	13,7
	48,9	39,5	30,3	60,0	58,9
(,)	26,3	21,6	13,9	35,6	30,9

(,)

Consumption of foodstuffs by households depending on age and sex of person who is in charge of household (head of household)

(,)

	-						
		18-29	30-55	56	18-29	30-59	60
	9,0	7,0	8,4	10,9	7,5	8,4	10,1
()	4,6	4,3	4,6	5,0	4,4	4,4	4,8
	1,8	1,3	1,7	2,1	1,4	1,7	2,0
()	14,0	12,3	13,2	16,2	12,7	13,1	15,5
,	20	20	21	21	20	19	21
	0,3	0,3	0,3	0,4	0,3	0,3	0,4
	0,5	0,3	0,5	0,7	0,3	0,5	0,6
	1,7	1,5	1,7	2,1	1,5	1,5	1,9
, , , ,	5,4	5,7	5,5	5,8	5,5	5,0	5,3
, ,	15,2	11,4	14,4	18,2	11,9	14,2	17,0
(,							
),	3,0	2,4	2,9	3,5	2,5	2,8	3,4
:							
, , (5,1	4,6	5,1	5,7	4,7	4,9	5,4
()	20,2	17,9	19,3	23,5	18,7	18,7	22,2
, , ,	4,2	4,7	4,3	4,5	4,2	3,9	4,0
	7,0	5,1	6,5	8,2	5,8	6,6	8,0
(,)	9,4	7,3	9,1	11,3	7,4	8,7	10,3

(,)

Share of consumed foodstuffs produced by private farm holding depending on age and sex of person who is in charge of household (head of household)

(,)

		18-29	30-55	56	18-29	30-59	60
	0,7	0,6	0,6	0,6	0,1	0,8	0,7
()	10,3	5,9	9,2	11,4	3,5	10,9	12,8
	0,7	0,6	0,8	0,4	0,6	0,5	1,2
()	15,4	5,7	12,4	17,9	4,6	16,8	19,0
	16,8	7,0	13,6	21,5	7,1	17,0	21,7
	0,9	0,6	0,7	1,1	0,0	0,8	1,3
	11,1	9,2	9,7	10,1	4,7	13,5	11,6
	0,1	0,0	0,1	0,1	0,0	0,1	0,1
	8,4	5,0	6,8	9,8	3,9	8,8	11,2
	38,8	23,9	33,6	45,4	28,7	38,4	43,1
()	2,5	2,2	2,2	2,6	1,9	2,7	2,7
	10,4	6,1	9,2	11,2	3,6	11,2	12,6
()	11,0	4,2	8,7	12,8	3,1	12,1	13,8
	10,8	6,0	8,7	12,6	5,0	11,3	14,6
	48,9	26,6	42,6	59,0	34,4	48,0	53,3
(,)	26,3	18,4	22,7	30,2	19,3	26,0	29,9

Consumption of foodstuffs by households depending on size of per capita equivalent total income

	9,0	4,6	1,8	14,0	20	0,3	0,5	1,7	5,4	15,2	3,0	5,1	20,2	4,2	7,0	9,4
480,0	6,3	1,5	0,7	4,4	11	0,2	0,2	1,3	0,8	8,8	1,9	1,7	6,6	0,5	4,8	4,3
480,1-840,0	8,0	2,4	1,2	8,8	17	0,2	0,4	1,4	2,9	12,3	2,3	2,9	11,8	2,1	6,6	6,5
840,1-1200,0	8,3	3,0	1,3	10,2	17	0,3	0,5	1,5	3,4	12,6	2,5	3,5	14,6	2,6	6,4	7,0
1200,1-1560,0	9,0	3,8	1,6	12,3	19	0,3	0,5	1,7	4,3	14,3	2,8	4,3	17,5	3,3	6,8	8,5
1560,1-1920,0	9,3	4,3	1,7	13,8	20	0,3	0,5	1,7	4,9	15,5	3,1	4,8	19,7	3,8	7,3	9,3
1920,1-2280,0	9,2	4,9	1,8	14,9	21	0,4	0,5	1,8	5,5	15,7	3,2	5,4	21,4	4,3	7,0	9,9
2280,1-2640,0	9,3	5,3	1,9	15,5	21	0,4	0,5	1,8	6,3	16,1	3,1	5,8	22,6	4,9	7,0	10,5
2640,1-3000,0	8,9	5,7	2,0	15,8	22	0,4	0,5	1,8	6,7	15,5	3,2	6,2	23,1	5,3	6,7	10,2
3000,1-3360,0	9,3	6,3	2,3	16,8	24	0,4	0,6	1,9	7,7	17,1	3,3	7,0	24,6	6,2	7,3	11,3
3360,1-3720,0	10,1	7,1	2,5	18,7	24	0,5	0,7	1,9	7,9	19,1	3,8	7,8	28,5	6,3	8,3	12,4
3720,0	8,6	6,9	2,4	17,9	23	0,5	0,5	1,9	8,5	16,4	3,2	7,4	27,3	6,9	6,6	11,4
(2055,40 .)	9,0	3,9	1,6	12,7	19	0,3	0,5	1,7	4,5	14,5	2,9	4,4	18,0	3,4	7,0	8,6
50%																
(1027,70 .)	7,9	2,6	1,1	8,9	17	0,2	0,4	1,4	3,1	12,3	2,4	3,1	12,4	2,2	6,6	6,6
(1825,12 .)	8,9	3,8	1,5	12,3	19	0,3	0,5	1,7	4,4	14,2	2,8	4,3	17,4	3,3	6,9	8,4
50%																
(912,56 .)	7,9	2,5	1,1	8,5	17	0,2	0,4	1,4	2,9	12,3	2,3	3,0	11,9	2,1	6,6	6,5
60%																
(1095,07 .)	8,0	2,7	1,2	9,2	17	0,2	0,4	1,4	3,3	12,3	2,4	3,2	13,0	2,3	6,5	6,8
75%																
(1368,84 .)	8,5	3,2	1,4	10,6	18	0,3	0,5	1,6	3,7	13,1	2,6	3,7	15,1	2,8	6,5	7,5
(1113,67 .)	8,0	2,8	1,2	9,4	17	0,2	0,5	1,4	3,2	12,4	2,4	3,3	13,2	2,3	6,5	6,8

Share of consumed foodstuffs produced by private farm holding depending on size of per capita equivalent total household income

	0,7	10,3	0,7	15,4	16,8	0,9	11,1	0,1	8,4	38,8	2,5	10,4	11,0	10,8	48,9	26,3
480,0	0,0	1,4	1,7	0,4	9,3	0,0	0,0	0,0	1,7	25,5	0,0	1,3	0,3	2,6	30,4	18,3
480,1-840,0	0,9	16,9	1,3	21,7	23,0	0,7	11,1	0,0	11,2	49,8	3,5	16,1	16,5	15,8	53,9	38,5
840,1-1200,0	0,8	15,3	1,1	17,8	20,4	1,6	13,1	0,0	10,5	47,7	2,7	15,0	13,0	13,8	55,3	34,7
1200,1-1560,0	0,9	12,9	1,0	19,7	19,5	1,2	11,1	0,1	11,1	45,0	2,8	12,7	14,3	14,7	54,7	31,3
1560,1-1920,0	0,6	11,8	0,8	17,3	18,5	0,8	13,2	0,0	10,4	42,5	2,8	11,9	12,4	13,3	52,6	29,4
1920,1-2280,0	0,6	11,4	0,6	16,1	17,3	1,0	12,3	0,1	8,5	40,2	2,5	11,5	11,6	10,8	51,1	27,4
2280,1-2640,0	0,7	9,0	0,6	13,8	15,7	0,8	9,5	0,0	6,9	33,1	2,3	9,0	9,8	8,9	43,6	21,5
2640,1-3000,0	0,5	7,1	0,3	13,1	13,3	0,4	11,8	0,1	7,1	33,0	2,2	7,5	9,1	9,1	43,8	21,5
3000,1-3360,0	0,8	8,0	0,2	9,0	11,8	0,9	6,8	0,1	4,8	26,1	1,7	7,9	6,4	5,9	34,4	17,2
3360,1-3720,0	0,4	6,5	0,2	10,7	12,6	0,6	9,5	0,0	6,4	28,9	1,8	6,7	7,2	8,0	37,3	19,6
3720,0	0,1	3,2	0,3	5,3	7,5	0,4	3,1	0,0	3,5	18,8	1,6	3,2	3,6	4,3	26,7	11,7
(2055,40 .)	0,7	12,7	0,9	18,3	19,1	1,2	12,6	0,1	10,4	44,0	2,7	12,7	13,3	13,5	53,7	30,7
50%																
(1027,70 .)	0,7	16,6	1,3	18,9	22,3	0,9	12,5	0,0	11,7	49,2	3,3	16,1	14,0	16,1	53,8	38,0
(1825,12 .)	0,8	13,1	1,0	18,6	19,7	1,1	12,2	0,1	10,9	44,9	2,9	12,9	13,5	14,2	54,5	31,4
50%																
(912,56 .)	0,6	14,2	0,9	17,0	21,2	0,4	9,4	0,0	10,0	45,6	3,1	13,6	12,3	14,0	50,1	34,6
60%																
(1095,07 .)	0,6	15,5	1,1	17,6	20,6	0,7	11,4	0,0	11,2	48,0	3,0	15,0	12,8	15,3	53,8	35,9
75%																
(1368,84 .)	0,7	14,4	1,0	17,5	19,3	1,4	11,1	0,1	10,9	46,4	2,8	13,9	12,9	14,3	54,4	33,6
(1113,67 .)	0,6	15,1	1,0	17,5	20,5	0,7	11,6	0,0	11,1	47,6	2,8	14,6	12,8	15,1	53,3	35,8

Consumption of foodstuffs by urban households depending on size of per capita equivalent total income

	()															
	8,3	5,1	1,8	13,6	21	0,4	0,5	1,7	6,1	14,0	2,8	5,6	20,5	4,8	6,0	9,3
480,0	6,6	1,5	1,2	4,7	14	0,2	0,3	1,6	1,4	10,5	1,3	1,8	7,0	0,8	5,7	5,4
480,1-840,0	7,6	3,0	1,3	8,7	17	0,2	0,5	1,4	3,4	9,8	2,3	3,5	11,9	2,4	4,6	6,2
840,1-1200,0	7,8	3,4	1,3	9,7	18	0,3	0,4	1,5	3,9	11,4	2,5	3,8	14,7	3,1	5,4	6,8
1200,1-1560,0	8,4	4,2	1,7	11,7	20	0,3	0,5	1,7	5,1	13,3	2,7	4,7	17,6	3,9	6,0	8,5
1560,1-1920,0	8,5	4,6	1,7	13,3	20	0,4	0,5	1,7	5,6	13,9	2,8	5,1	19,8	4,4	6,2	8,9
1920,1-2280,0	8,2	5,2	1,8	14,0	21	0,4	0,5	1,7	6,2	14,2	2,9	5,7	20,9	4,9	6,0	9,5
2280,1-2640,0	8,3	5,6	1,9	14,7	21	0,4	0,5	1,8	6,9	14,7	2,8	6,1	22,4	5,5	6,1	10,0
2640,1-3000,0	8,3	6,0	2,0	15,2	22	0,4	0,5	1,8	7,2	14,2	3,0	6,5	23,1	5,7	5,7	10,0
3000,1-3360,0	8,5	6,5	2,2	16,2	24	0,4	0,5	1,9	8,7	16,3	3,2	7,1	24,4	6,9	6,7	11,4
3360,1-3720,0	9,4	7,4	2,6	17,9	24	0,5	0,6	1,9	8,6	17,7	3,5	8,0	27,9	6,9	7,2	12,2
3720,0	8,2	7,0	2,4	18,0	23	0,5	0,5	1,9	8,9	15,7	3,1	7,5	27,8	7,3	6,1	11,2
(2166,94)	8,3	4,4	1,6	12,3	20	0,3	0,5	1,7	5,2	13,3	2,8	4,9	18,4	4,1	5,9	8,5
50% (1083,47)	7,6	3,1	1,2	9,3	18	0,3	0,4	1,5	3,7	10,5	2,3	3,5	13,6	2,7	5,0	6,5
(1906,98)	8,3	4,2	1,6	11,9	20	0,3	0,5	1,7	5,1	13,1	2,7	4,7	17,8	3,9	5,9	8,4
50% (953,49)	7,6	3,1	1,2	8,5	18	0,2	0,4	1,4	3,4	10,6	2,2	3,5	12,5	2,5	5,0	6,5
60% (1144,19)	7,6	3,3	1,2	9,4	18	0,3	0,4	1,5	3,8	10,8	2,4	3,7	13,7	2,8	5,2	6,6
75% (1430,24)	8,1	3,8	1,5	10,6	19	0,3	0,5	1,6	4,4	12,2	2,6	4,3	15,7	3,4	5,6	7,6
(1113,67)	7,7	3,2	1,2	9,4	18	0,3	0,4	1,5	3,8	10,7	2,4	3,7	13,7	2,8	5,0	6,7

Share of consumed foodstuffs produced by private farm holding by urban households depending on size of per capita equivalent total income

	0,1	2,8	0,3	2,6	4,7	0,2	2,7	0,0	3,9	17,5	1,5	2,8	1,8	4,9	22,0	12,1
480,0	0,0	0,0	2,1	0,0	3,1	0,0	0,0	0,0	2,1	15,5	0,0	0,0	0,0	3,3	18,8	10,4
480,1-840,0	0,0	4,5	1,9	4,5	6,5	0,5	3,1	0,0	4,4	27,8	2,2	4,3	3,6	6,1	31,7	20,4
840,1-1200,0	0,1	5,4	0,5	4,5	8,0	0,6	1,8	0,0	5,2	26,1	1,4	5,0	3,2	6,7	31,0	18,6
1200,1-1560,0	0,0	3,0	0,7	3,1	4,9	0,2	2,3	0,0	4,9	20,5	1,7	3,0	2,2	6,4	24,9	14,5
1560,1-1920,0	0,2	3,4	0,3	3,4	5,5	0,1	3,4	0,0	5,0	19,8	1,7	3,4	2,3	6,3	24,5	13,9
1920,1-2280,0	0,1	3,8	0,1	3,1	5,5	0,3	4,4	0,0	4,1	18,4	1,7	3,8	2,2	5,2	22,7	13,2
2280,1-2640,0	0,1	2,1	0,4	1,9	3,7	0,2	3,4	0,0	3,6	14,7	1,3	2,2	1,3	4,5	19,2	9,7
2640,1-3000,0	0,1	1,6	0,2	1,7	2,9	0,0	2,0	0,0	2,8	13,4	1,2	1,6	1,1	3,6	16,7	9,5
3000,1-3360,0	0,0	2,4	0,1	1,1	3,9	0,1	1,0	0,1	2,4	11,1	0,9	2,3	0,7	2,9	14,6	7,5
3360,1-3720,0	0,0	1,3	0,1	2,2	2,0	0,1	0,8	0,0	2,2	10,2	0,7	1,3	1,4	2,8	12,0	7,7
3720,0	0,0	0,5	0,3	1,0	1,8	0,2	0,3	0,0	2,5	10,0	1,2	0,5	0,7	3,1	14,7	6,2
(2166,94 .)	0,1	3,6	0,4	3,3	5,6	0,2	2,9	0,0	4,7	20,5	1,7	3,5	2,3	6,0	25,1	14,5
50% (1083,47 .)	0,1	4,8	1,2	3,9	8,7	0,2	2,2	0,0	5,1	26,4	1,6	4,5	2,8	6,8	31,1	18,9
(1906,98 .)	0,1	3,6	0,5	3,5	5,7	0,2	2,8	0,0	4,9	21,1	1,7	3,5	2,4	6,2	25,8	14,9
50% (953,49 .)	0,0	4,2	2,1	4,5	10,2	0,3	3,0	0,0	4,6	26,4	1,8	4,1	3,2	6,3	29,6	19,8
60% (1144,19 .)	0,1	5,5	1,0	4,0	8,0	0,3	2,1	0,0	5,0	26,8	1,6	5,1	2,8	6,7	31,6	19,2
75% (1430,24 .)	0,1	3,6	0,5	3,0	5,8	0,2	2,0	0,0	5,1	22,7	1,6	3,4	2,1	6,6	27,2	16,1
(1113,67 .)	0,1	4,7	1,0	4,4	8,3	0,3	2,2	0,0	5,2	25,9	1,6	4,4	3,2	6,9	30,5	18,7

**Consumption of foodstuffs by rural households depending on size
of per capita equivalent total income**

	Cereals		Vegetables		Fruit		Meat		Fish		Eggs		Milk		Sugar		Other	
	kg	kg	kg	kg	kg	kg	kg	kg	kg	kg	kg	kg	kg	kg	kg	kg	kg	kg
	10,5	3,7	1,7	14,8	19	0,3	0,6	1,8	3,8	17,7	3,3	4,3	19,6	2,8	9,0	9,7		
480,0	6,0	1,6	0,3	4,1	8	0,1	0,0	0,9	0,2	7,2	2,5	1,6	6,3	0,2	4,0	3,2		
480,1-840,0	8,4	1,8	1,1	8,9	16	0,2	0,4	1,4	2,3	15,0	2,3	2,2	11,6	1,6	9,0	6,7		
840,1-1200,0	9,1	2,5	1,2	10,9	16	0,2	0,5	1,4	2,6	14,4	2,7	3,0	14,5	1,9	8,0	7,1		
1200,1-1560,0	9,9	3,1	1,4	13,3	17	0,3	0,5	1,7	3,2	15,9	2,9	3,6	17,5	2,4	8,3	8,4		
1560,1-1920,0	10,8	3,6	1,7	14,8	19	0,3	0,7	1,8	3,9	18,5	3,5	4,3	19,6	2,9	9,5	10,0		
1920,1-2280,0	11,2	4,1	1,9	16,9	20	0,3	0,6	1,9	4,1	19,0	3,8	4,7	22,4	3,0	9,4	10,7		
2280,1-2640,0	11,8	4,5	2,0	17,6	20	0,3	0,7	2,0	4,6	19,9	3,7	5,2	23,1	3,3	9,5	11,7		
2640,1-3000,0	10,6	4,8	1,9	17,7	21	0,3	0,6	1,8	5,0	19,4	3,7	5,4	23,2	3,7	9,6	11,1		
3000,1-3360,0	12,1	5,7	2,3	18,8	23	0,4	0,8	1,9	4,5	19,9	3,7	6,6	25,0	3,5	9,7	11,2		
3360,1-3720,0	12,0	6,2	2,3	20,9	23	0,5	0,9	2,0	5,8	22,8	4,7	7,1	30,2	4,4	11,3	12,9		
3720,0	12,0	5,6	2,4	17,1	21	0,4	0,8	1,7	6,1	20,8	4,2	6,4	24,3	4,1	9,8	13,0		
(1826,58 .)	9,9	3,0	1,4	13,0	17	0,3	0,6	1,7	3,2	16,3	3,0	3,6	17,2	2,4	8,6	8,5		
50% (913,29 .)	8,3	2,0	1,1	8,4	15	0,2	0,4	1,4	2,4	14,6	2,3	2,4	11,3	1,7	8,6	6,7		
(1686,0 .)	9,7	2,9	1,4	12,5	17	0,3	0,5	1,6	3,2	15,8	2,9	3,4	16,6	2,3	8,4	8,3		
50% (843,0 .)	8,3	1,8	1,0	8,3	15	0,2	0,4	1,4	2,2	14,2	2,3	2,2	11,0	1,5	8,5	6,4		
60% (1011,60 .)	8,3	2,1	1,0	9,0	16	0,2	0,5	1,4	2,5	14,6	2,4	2,6	11,8	1,7	8,5	6,9		
75% (1264,50 .)	9,0	2,5	1,2	10,8	16	0,2	0,5	1,5	2,6	14,5	2,7	3,0	14,3	1,8	8,0	7,3		
(1113,67 .)	8,5	2,1	1,1	9,4	16	0,2	0,5	1,4	2,4	14,6	2,4	2,6	12,5	1,7	8,5	6,8		

Share of consumed foodstuffs produced by private farm holding by rural households depending on size of per capita equivalent total income

	1,6	32,1	1,5	40,1	45,3	2,7	25,4	0,2	23,9	74,2	4,3	31,2	31,2	32,3	86,4	55,0	
480,0	0,0	2,5	0,0	0,9	20,0	0,0	0,0	0,0	0,0	38,8	0,0	2,5	0,6	0,0	45,3	30,4	
480,1-840,0	1,8	40,5	0,4	41,5	43,7	0,8	22,5	0,0	22,8	66,6	5,0	37,4	32,1	33,1	67,3	57,8	
840,1-1200,0	1,8	35,4	2,0	35,1	40,6	3,5	25,2	0,1	22,3	72,6	4,4	33,5	27,6	30,9	79,4	57,1	
1200,1-1560,0	2,0	35,3	1,7	43,9	47,9	3,5	24,7	0,3	27,5	79,0	4,5	33,8	34,6	37,0	90,3	59,6	
1560,1-1920,0	1,1	31,6	1,9	40,2	44,9	2,3	26,9	0,1	24,7	74,2	4,4	30,9	31,2	33,1	86,1	55,2	
1920,1-2280,0	1,3	32,7	1,6	40,0	43,7	2,7	27,1	0,3	23,1	76,4	3,8	32,0	31,1	31,3	91,0	55,6	
2280,1-2640,0	1,7	30,7	1,0	39,5	48,4	2,6	20,9	0,1	19,9	67,8	4,3	29,4	30,9	27,5	83,8	47,6	
2640,1-3000,0	1,5	27,8	0,7	42,9	46,8	1,6	33,9	0,2	26,1	76,0	4,6	28,5	33,1	34,5	92,1	54,1	
3000,1-3360,0	3,0	30,8	0,4	33,3	40,8	4,0	20,5	0,1	21,5	70,0	4,0	29,5	26,3	27,5	83,1	52,1	
3360,1-3720,0	1,1	23,8	0,5	31,4	44,0	1,9	26,3	0,2	24,1	70,5	4,2	24,1	22,4	31,4	83,6	51,5	
3720,0	0,6	26,4	0,4	36,9	50,6	2,1	15,5	0,1	13,9	65,3	3,7	25,1	26,9	20,2	79,3	45,3	
(1826,58 .)	1,7	34,2	1,9	41,3	45,7	3,0	25,3	0,2	26,0	75,6	4,6	32,8	32,3	35,0	85,8	57,6	
50% (913,29 .)	1,3	34,4	0,4	34,3	39,8	0,5	18,8	0,0	19,6	65,5	4,4	31,7	25,8	28,1	67,4	55,4	
(1686,0 .)	1,8	34,9	1,5	40,9	45,9	2,9	25,2	0,2	25,8	75,7	4,4	33,4	31,8	34,7	85,2	58,1	
50% (843,0 .)	1,6	37,2	0,4	39,7	42,4	0,7	21,8	0,0	23,4	67,7	4,6	34,6	30,4	33,7	67,8	59,8	
60% (1011,60 .)	1,4	36,0	0,8	35,7	38,9	1,5	23,7	0,0	23,7	69,0	5,2	33,8	27,8	33,9	70,9	58,6	
75% (1264,50 .)	1,5	34,9	1,5	36,2	41,4	3,1	22,9	0,1	24,1	73,1	4,7	32,7	28,4	33,2	79,7	58,1	
(1113,67 .)	1,2	36,3	1,0	35,0	39,2	1,5	22,7	0,0	22,9	68,8	4,4	33,8	26,8	32,8	71,3	57,7	

, (10%-)

Share of consumed foodstuffs produced by private farm holding by decile (10%) group depending on per capita equivalent total income

	0,7	10,3	0,7	15,4	16,8	0,9	11,1	0,1	8,4	38,8	2,5	10,4	11,0	10,8	48,9	26,3

(10%-)

()	0,8	15,8	1,1	18,3	20,7	1,4	12,6	0,0	10,6	48,1	2,8	15,4	13,5	14,1	54,9	35,4
	0,5	12,8	0,8	17,1	17,8	1,4	9,7	0,1	11,3	44,7	3,0	12,4	12,6	14,8	53,8	31,7
	1,2	12,6	1,4	21,9	21,6	1,1	12,5	0,1	11,1	44,9	2,6	12,6	15,7	14,8	54,8	30,9
	0,8	12,8	1,0	17,5	20,1	0,8	13,2	0,0	11,4	44,1	3,0	12,8	12,5	14,7	54,8	30,4
	0,4	11,1	0,8	17,6	17,0	1,0	13,5	0,1	9,4	41,2	2,7	11,4	12,9	11,9	51,8	28,0
	0,6	11,7	0,4	17,6	17,4	1,3	13,6	0,0	8,7	41,4	2,4	11,9	12,8	11,2	51,6	28,6
	0,5	10,8	0,6	14,8	17,0	0,5	10,8	0,1	8,6	39,0	2,6	10,8	10,4	10,9	49,7	26,4
	0,7	8,9	0,6	13,6	16,1	0,8	9,3	0,0	7,0	33,2	2,3	9,0	9,7	8,9	43,6	21,9
	0,7	7,9	0,2	12,0	13,0	0,6	11,0	0,0	6,4	31,2	2,1	8,2	8,4	8,0	41,4	20,4
()	0,2	4,2	0,3	6,9	9,0	0,4	4,9	0,1	4,2	21,9	1,6	4,3	4,7	5,2	30,1	14,0

(10%-)

Share of consumed foodstuffs produced by private farm holding by urban households by decile
(10%) group depending on per capita equivalent total income

		()		()						()		()				()
	0,1	2,8	0,3	2,6	4,7	0,2	2,7	0,0	3,9	17,5	1,5	2,8	1,8	4,9	22,0	12,1

(10%-)

()	0,1	5,2	0,8	4,4	7,6	0,6	2,0	0,0	4,9	26,5	1,5	4,8	3,2	6,4	31,3	19,0
	0,1	2,5	0,1	2,2	4,1	0,0	2,2	0,0	5,3	20,5	1,8	2,5	1,5	6,8	24,7	14,7
	0,0	3,2	1,3	4,2	6,2	0,3	2,4	0,0	4,6	20,4	1,6	3,1	2,9	6,1	24,9	14,2
	0,1	3,4	0,6	3,0	6,0	0,2	3,0	0,0	5,6	21,6	2,1	3,4	2,1	7,1	27,2	15,0
	0,2	4,0	0,0	3,5	5,2	0,1	4,1	0,0	4,1	18,1	1,5	4,0	2,4	5,1	22,4	12,9
	0,1	3,5	0,0	2,9	5,5	0,2	4,5	0,0	4,2	19,1	1,7	3,6	2,0	5,4	23,4	13,6
	0,2	3,4	0,1	3,4	5,1	0,2	3,8	0,0	4,3	17,6	1,7	3,5	2,3	5,4	21,6	12,6
	0,1	2,1	0,5	1,8	3,4	0,2	3,0	0,0	3,5	14,4	1,3	2,2	1,3	4,4	18,9	9,6
	0,0	2,1	0,1	1,5	3,5	0,1	1,9	0,0	2,8	13,1	1,2	2,1	1,0	3,4	16,7	9,0
()	0,0	0,7	0,2	1,3	1,9	0,1	0,4	0,0	2,4	9,9	1,0	0,7	0,9	2,9	13,4	6,6

Consumption of foodstuffs by households by region

		()	()	()							()					
												()	()			()
	9,0	4,6	1,8	14,0	20	0,3	0,5	1,7	5,4	15,2	3,0	5,1	20,2	4,2	7,0	9,4
	9,3	5,1	1,7	12,3	21	0,3	0,3	1,7	6,0	14,2	3,0	5,4	17,8	4,6	5,6	10,0
	10,1	4,0	2,2	14,6	21	0,4	1,0	2,1	4,9	17,1	3,2	5,0	21,5	3,6	8,5	9,9
	9,8	3,7	1,7	14,6	19	0,3	0,9	2,0	4,5	17,4	3,4	4,7	20,5	3,3	9,5	9,1
	8,2	4,7	1,7	12,3	21	0,4	0,5	1,5	5,3	13,5	2,8	5,2	18,9	4,1	5,6	9,1
	8,4	5,8	1,9	13,2	21	0,4	0,5	1,8	5,9	13,7	3,1	6,3	20,8	4,5	6,0	9,1
	10,1	4,0	1,7	16,0	20	0,3	1,0	1,7	4,0	14,8	3,2	5,0	21,9	3,0	7,6	8,2
	10,5	3,8	0,9	16,4	19	0,3	0,4	1,9	4,8	18,2	3,0	4,2	21,3	3,7	8,2	11,1
	8,5	4,6	1,7	11,4	20	0,3	0,4	1,4	5,4	14,6	2,9	5,0	17,0	4,2	6,2	9,6
	10,0	2,8	1,0	19,3	15	0,4	0,2	1,7	4,4	17,6	3,0	3,0	24,7	3,5	8,9	9,6
()	8,6	4,2	2,0	13,1	19	0,3	0,6	1,6	4,6	14,6	2,4	4,9	19,5	3,6	7,3	8,3
	8,9	4,5	2,0	13,0	20	0,3	0,7	1,6	4,5	15,3	3,2	5,2	17,5	3,5	6,9	9,4
	9,0	5,2	1,6	12,0	21	0,4	0,5	1,7	4,8	13,5	3,1	5,7	19,4	3,6	6,4	8,3
	8,8	4,2	1,3	17,5	20	0,5	0,2	2,0	5,3	16,7	3,0	4,4	24,8	4,2	8,1	9,7
	10,0	4,9	2,2	13,8	22	0,4	0,7	1,9	6,4	17,0	3,4	5,6	19,6	4,7	7,1	11,6
	9,0	4,7	2,0	13,5	21	0,3	0,4	1,5	6,1	14,8	3,1	5,1	17,4	4,7	6,2	10,0
	10,3	5,0	1,9	14,5	20	0,3	0,7	1,6	5,1	17,9	3,1	5,7	21,2	4,0	8,7	10,3
	9,3	3,7	1,9	13,6	20	0,3	0,6	1,9	3,8	14,2	3,1	4,4	19,2	2,8	7,3	7,9
	8,3	3,7	1,7	11,3	19	0,3	0,7	1,7	3,5	15,0	2,7	4,4	16,4	2,8	7,4	8,3
	8,3	3,6	1,3	16,3	19	0,3	0,3	1,9	4,3	15,1	2,4	3,9	21,8	3,5	7,4	8,5
	8,0	5,0	1,6	13,2	20	0,4	0,4	1,5	4,7	14,0	2,7	5,4	19,3	3,7	6,4	8,6
	10,2	5,1	2,3	11,6	24	0,4	0,7	1,9	6,2	16,8	3,6	5,8	17,2	4,5	7,6	10,9
	9,4	3,6	1,7	13,8	18	0,3	0,6	2,0	4,6	16,0	2,9	4,2	20,2	3,5	8,5	8,6
	10,5	4,6	2,3	12,8	21	0,4	0,8	1,9	5,9	17,8	3,9	5,4	20,0	4,6	8,1	11,0
	9,9	3,7	1,4	15,8	15	0,2	0,2	1,8	4,6	13,3	2,8	3,9	19,7	3,1	5,8	9,0
	10,4	4,5	2,3	13,7	20	0,3	0,9	2,0	5,2	19,1	3,6	5,5	19,9	4,1	10,1	10,1
	7,4	5,8	2,1	16,6	23	0,4	0,3	1,7	8,9	13,6	2,6	6,1	24,1	7,7	4,9	9,9
	7,3	5,8	1,7	15,2	21	0,3	0,2	1,3	8,2	13,3	2,4	6,0	22,1	6,4	5,2	9,9

Share of consumed foodstuffs produced by private farm holding by households by region

	()																
		()		()							()		()			()	
	0,7	10,3	0,7	15,4	16,8	0,9	11,1	0,1	8,4	38,8	2,5	10,4	11,0	10,8	48,9	26,3	
	0,0	4,7	0,0	5,4	13,7	0,2	0,3	0,0	3,0	11,7	1,0	4,5	3,8	4,0	17,8	6,5	
	0,0	21,1	1,3	27,5	36,1	0,1	6,6	0,0	17,7	61,3	3,4	18,2	18,8	24,1	77,1	38,6	
	2,4	36,2	3,7	38,7	23,5	13,5	49,8	0,0	22,1	71,4	5,0	38,9	32,2	29,6	80,7	51,9	
	0,0	6,9	0,3	6,2	12,6	0,2	2,1	0,0	6,4	22,5	2,9	6,5	4,1	8,1	23,8	18,7	
	0,0	1,9	0,1	1,2	5,2	0,1	0,1	0,0	3,5	12,8	1,2	1,7	0,8	4,5	13,0	10,6	
	0,0	7,3	0,1	31,7	28,1	0,7	12,8	0,0	10,7	57,5	2,5	8,4	23,4	14,3	72,4	36,5	
	0,1	16,3	0,1	25,8	24,3	0,2	37,9	0,0	27,3	45,2	7,9	18,4	19,8	34,8	60,2	29,7	
	0,1	8,8	1,9	6,6	14,6	0,7	5,7	0,5	8,0	26,8	3,5	8,6	4,7	10,4	27,2	23,1	
	0,6	12,0	0,0	34,0	30,2	3,7	36,7	0,0	31,9	60,1	4,8	13,3	27,7	40,8	83,9	32,0	
()	0,0	6,8	0,0	12,5	20,5	0,1	3,1	0,0	9,0	49,5	2,7	6,4	8,4	11,5	58,8	35,3	
	0,0	9,9	0,4	15,7	25,6	0,7	4,2	0,0	6,3	42,7	1,9	9,1	11,9	8,3	47,1	34,5	
	0,0	5,9	0,1	5,0	6,8	0,2	0,9	0,1	3,2	19,0	1,2	5,4	3,1	4,2	18,4	17,0	
	3,4	10,4	0,6	24,4	19,7	1,0	32,9	0,0	8,8	51,7	1,0	11,6	17,6	11,2	67,6	32,0	
	0,0	9,3	0,6	15,1	15,0	2,1	1,6	0,0	4,9	27,6	2,2	8,3	11,4	6,6	30,1	21,8	
	0,4	13,8	0,7	10,0	18,6	1,9	2,6	0,6	3,0	18,6	1,5	12,9	8,5	3,8	23,2	13,2	
	0,0	22,2	0,4	11,7	21,9	0,0	11,4	0,0	15,0	55,3	4,7	20,9	8,0	19,0	61,0	44,5	
	2,6	24,5	1,4	27,4	22,1	3,2	39,7	0,0	10,9	60,2	3,1	26,6	20,6	14,9	71,6	41,9	
	0,1	19,7	1,7	18,1	18,0	0,0	10,3	0,0	12,6	69,7	4,1	18,1	12,5	15,4	78,3	56,6	
	10,2	36,5	0,9	43,7	39,1	1,5	76,8	0,0	15,9	71,3	4,6	39,7	33,1	19,6	92,2	46,2	
	0,0	6,2	0,2	3,0	7,0	0,0	0,2	0,0	3,4	30,3	1,8	5,7	2,0	4,4	31,7	25,7	
	0,0	14,0	2,3	10,8	18,0	0,7	1,1	0,2	2,8	26,5	1,8	12,4	7,6	3,8	32,0	18,6	
	0,4	15,0	0,4	32,2	24,8	0,2	17,8	0,1	15,4	66,6	0,8	15,4	22,1	20,1	87,5	38,1	
	0,2	17,3	0,9	14,0	25,5	1,0	12,3	0,0	18,2	61,7	4,2	16,5	9,4	22,9	72,8	45,8	
	1,9	20,5	1,3	32,5	37,1	0,3	30,4	0,0	21,3	58,8	4,4	21,0	26,0	31,9	73,1	39,4	
	0,0	12,6	1,8	22,8	22,8	0,3	17,2	0,0	9,1	65,7	2,9	13,3	15,9	11,6	75,4	49,0	
	0,0	0,0	0,3	0,0	0,4	0,0	0,0	0,0	0,9	1,8	0,2	0,0	0,0	1,0	2,3	1,4	
	0,0	0,3	0,0	0,1	0,7	0,0	0,0	0,0	0,2	0,2	0,1	0,3	0,1	0,2	0,1	0,2	

Consumption of foodstuffs by households by economic district

		()		()		()		()		()		()
	9,0	4,6	1,8	14,0	20	0,3	0,5	1,7	5,4	15,2	3,0	5,1	20,2	4,2	7,0	9,4		
	8,7	4,7	1,7	13,1	20	0,3	0,6	1,5	4,6	15,3	2,8	5,3	19,2	3,7	7,2	9,0		
	8,6	5,6	1,8	12,8	21	0,4	0,5	1,7	5,6	13,5	3,1	6,1	20,3	4,2	6,1	8,8		
	8,4	4,6	1,7	12,2	20	0,3	0,5	1,5	5,3	14,1	2,9	5,2	18,1	4,0	6,0	9,4		
	9,4	5,0	2,0	13,0	21	0,3	0,5	1,7	6,2	15,3	3,2	5,5	18,1	4,7	6,4	10,4		
	9,4	3,7	1,8	14,8	19	0,3	0,7	2,0	4,6	16,2	2,9	4,4	21,2	3,5	8,2	9,1		
	8,5	5,0	2,1	14,7	21	0,4	0,5	1,7	6,9	14,8	2,9	5,6	21,8	5,8	6,3	9,6		
	9,6	3,7	1,2	17,4	18	0,4	0,2	1,9	4,9	16,7	3,0	4,0	23,3	3,7	8,0	9,9		
	9,9	4,0	1,9	14,5	20	0,3	0,9	1,9	4,4	16,3	3,3	4,9	20,4	3,3	8,6	8,8		

Share of consumed foodstuffs produced by private farm holding by households by economic district

	0,7	10,3	0,7	15,4	16,8	0,9	11,1	0,1	8,4	38,8	2,5	10,4	11,0	10,8	48,9	26,3
	0,0	13,3	0,5	8,5	13,6	0,0	6,7	0,0	8,6	46,9	3,2	12,6	5,8	10,9	51,9	37,9
	0,0	3,2	0,1	2,4	5,7	0,1	0,4	0,1	3,4	14,9	1,2	2,9	1,6	4,4	14,9	12,7
	0,0	8,0	0,8	8,0	15,3	0,4	3,5	0,1	6,9	27,4	2,9	7,5	5,5	8,8	29,3	22,7
	0,1	9,6	0,8	9,2	15,7	1,2	1,5	0,2	3,1	19,0	1,5	8,9	7,1	4,1	23,9	13,3
	2,6	23,1	1,0	33,7	33,4	0,5	18,3	0,0	16,5	65,5	2,8	22,4	23,8	21,6	84,2	40,4
	0,0	5,2	0,4	6,0	11,3	0,3	5,4	0,0	5,8	31,8	2,0	5,2	4,2	6,9	42,0	21,3
	1,8	13,5	0,5	28,2	24,9	1,4	35,0	0,0	18,9	53,1	3,8	14,8	21,5	24,7	70,7	32,5
	1,2	19,0	1,7	30,3	24,3	4,2	28,0	0,0	13,0	63,8	3,3	20,6	23,0	17,1	75,2	44,8

РОЗДІЛ XI.

**ЕНЕРГЕТИЧНА ЦІННІСТЬ І ВМІСТ
ПОЖИВНИХ РЕЧОВИН У СПОЖИТИХ В
ДОМОГОСПОДАРСТВАХ ПРОДУКТАХ
ХАРЧУВАННЯ**

***ENERGY VALUE AND NUTRITIONAL
CONTENT OF FOODSTUFFS
CONSUMED BY HOUSEHOLDS***

Energy value and nutritional content of foodstuffs consumed by households

()

	-									
	2012	2013	2012	2013	2012	2013	2012	2013	2012	2013
()	3353	3299	3154	3122	3356	3324	3230	3198	3612	3510
()	93	92	90	91	91	91	90	91	97	96
()	151	150	150	149	154	155	151	151	151	147
()	412	401	366	358	410	400	382	374	475	459

Energy value and nutritional content of foodstuffs consumed by households depending on their qualitative composition

								:
								,
								,
	()	3299	4877	3865	3023	2751	2738	2703
()		92	132	108	86	78	76	77
()		150	225	179	139	123	119	122
()		401	593	466	362	338	345	328

Energy value and nutritional content of foodstuffs consumed by households with children depending on the number of children in their composition

								:
								,
								,
	()	2759	2827	2614	2548	2505		1956
()		78	80	74	71	68		57
()		124	128	115	106	105		91
()		337	342	325	332	332		231

Energy value and nutritional content of foodstuffs consumed by households with children depending on the number of adult persons in their composition

	()	2759	3108	2722	2763
()		78	88	78	77
()		124	142	124	122
()		337	376	327	344

.XI.5.

Energy value and nutritional content of foodstuffs consumed by households that have children who do not have one or both parents depending on the number of children in their composition

	()	2869	2923	2704	2446
()		81	83	77	65
()		127	131	115	109
()		354	358	344	308

.XI.6.

Energy value and nutritional content of foodstuffs consumed by households that have children who do not have one or both parents depending on the number of adult persons in their composition

	()	2869	3146	2907	2706
()		81	88	83	76
()		127	143	130	119
()		354	383	357	338

.XI.7.

Energy value and nutritional content of foodstuffs consumed by households without children depending on their composition

()

	-						
	-	-	-	-	-	-	-
()	3903	4501	5086	3537	3514	4078	
()	108	122	137	100	98	114	
()	179	215	231	165	158	187	
()	473	524	631	420	432	498	

.XI.8.

Energy value and nutritional content of foodstuffs consumed by households depending on availability and number of working persons in their composition

()

						-
()	3116	3309	2997	2995		4043
()	88	93	85	85		111
()	142	151	137	134		182
()	376	400	360	367		503

***Energy value and nutritional content of foodstuffs consumed by households
depending on the main source of household income***

()

		-				'
		-		-		
	()	3299	3057	3100	3304	3689
()		92	87	91	94	101
()		150	141	150	143	167
()		401	366	357	418	455

(,)

***Energy value and nutritional content of foodstuffs consumed by households
depending on age and sex of person who is in charge of household
(head of household)***

()

		-						
		-	18-29	30-55	56	18-29	30-59	60
	()	3299	2693	3140	3885	2850	3072	3619
()		92	77	88	107	81	87	101
()		150	126	145	177	132	139	162
()		401	316	377	477	335	374	449

Energy value and nutritional content of foodstuffs consumed by households depending on size of per capita equivalent total income

	()	()	()	()
	3299	92	150	401
480,0	1864	47	73	260
480,1-840,0	2560	68	107	334
840,1-1200,0	2754	74	120	351
1200,1-1560,0	3092	85	137	385
1560,1-1920,0	3310	91	148	411
1920,1-2280,0	3392	95	154	413
2280,1-2640,0	3491	100	162	416
2640,1-3000,0	3492	100	165	407
3000,1-3360,0	3738	109	178	432
3360,1-3720,0	4097	120	192	476
3720,0	3706	109	182	413
:				
:				
(2055,40)	3130	86	139	391
50% (1027,70)	2577	69	109	334
(1825,12)	3073	84	136	384
50% (912,56)	2556	68	108	333
60% (1095,07)	2618	70	112	336
75% (1368,84)	2866	78	126	362
(1113,67)	2638	71	113	339

***Energy value and nutritional content of foodstuffs consumed by urban households
depending on size of per capita equivalent total income***

	()	()	()	()
	3198	91	151	374
480,0	2064	55	96	268
480,1-840,0	2530	68	113	313
840,1-1200,0	2674	73	121	328
1200,1-1560,0	3033	84	140	365
1560,1-1920,0	3140	88	146	375
1920,1-2280,0	3210	92	152	375
2280,1-2640,0	3304	95	159	379
2640,1-3000,0	3381	98	164	381
3000,1-3360,0	3618	105	176	409
3360,1-3720,0	3936	117	189	443
3720,0	3639	108	182	395
:				
:				
(2166,94)	3041	85	141	364
50%				
(1083,47)	2566	70	115	316
(1906,98)	2999	83	139	361
50%				
(953,49)	2537	69	113	314
60%				
(1144,19)	2602	71	117	320
75%				
(1430,24)	2835	78	129	346
(1113,67)	2606	71	117	321

*Energy value and nutritional content of foodstuffs consumed by rural households
depending on size of per capita equivalent total income*

()				
	()	()	()	()
	3510	96	147	459
480,0	1 682	41	52	252
480,1-840,0	2595	68	101	358
840,1-1200,0	2871	76	117	383
1200,1-1560,0	3190	86	133	419
1560,1-1920,0	3625	97	152	476
1920,1-2280,0	3795	104	159	498
2280,1-2640,0	3973	110	170	510
2640,1-3000,0	3826	106	166	487
3000,1-3360,0	4167	121	185	514
3360,1-3720,0	4556	127	201	571
3720,0	4180	119	179	543
:				
:				
(1826,58)	3219	86	134	424
50% (913,29)	2580	68	101	355
(1686,0)	3121	84	129	413
50% (843,0)	2520	66	97	349
60% (1011,60)	2633	69	105	358
75% (1264,50)	2872	76	118	381
(1113,67)	2681	70	107	363

(10%-)

Energy value and nutritional content of foodstuffs consumed by households by decile (10%) group depending on size of per capita equivalent total income

()

	()	()	()	()
	3299	92	150	401

(10%-)

()	2703	73	117	346
	3057	83	137	380
	3109	86	138	388
	3254	90	145	405
	3350	93	151	412
	3377	94	151	419
	3428	97	158	413
	3469	99	161	412
	3571	103	169	416
()	3817	112	185	432

(10%-)

Energy value and nutritional content of foodstuffs consumed by urban households by decile (10%) group depending on size of per capita equivalent total income

()				
	()	()	()	()
	3198	91	151	374

(10%-)

()	2642	72	119	325
	2971	82	137	359
	3075	86	142	369
	3141	88	146	377
	3119	88	145	370
	3206	91	149	381
	3264	93	157	377
	3282	95	158	375
	3455	100	168	391
()	3702	110	183	407

(10%-)

Energy value and nutritional content of foodstuffs consumed by rural households by decile (10%) group depending on size of per capita equivalent total income

()				
	()	()	()	()
	3510	96	147	459
<i>(10%-)</i>				
()	2787	74	113	374
	3203	86	135	415
	3166	86	129	421
	3446	93	144	453
	3819	102	161	498
	3695	100	153	489
	3839	107	160	504
	3937	109	169	505
	3935	111	171	497
()	4393	124	193	554

**Energy value and nutritional content of foodstuffs consumed by households
by region**

	()	()	()	()
	3299	92	150	401
:	3185	93	135	397
	3737	101	178	455
	3635	92	166	448
	3027	87	139	358
	3317	95	159	376
	3505	94	162	444
	3507	94	146	444
	3009	87	131	372
-	3255	87	128	434
(.)	3104	88	146	377
	3297	92	149	398
	3274	92	151	387
	3332	89	151	404
	3623	101	163	439
	3201	93	138	397
	3559	103	157	451
	3283	88	151	416
	3061	83	143	378
	3019	83	140	368
	3005	88	139	357
	3707	101	168	448
	3376	89	157	421
	3808	101	171	484
	3136	86	131	396
	3832	102	176	494
.	3166	95	154	356
.	2817	90	126	336

*Energy value and nutritional content of foodstuffs consumed by households
by economic district*

()

	()	()	()	()
	3299	92	150	401
:	3172	91	145	388
	3302	94	156	380
	3066	88	138	369
	3332	96	146	409
	3425	92	161	420
	3292	94	156	391
	3322	89	142	418
	3558	94	164	450

МЕТОДОЛОГІЧНІ КОМЕНТАРІ

METHODOLOGICAL COMMENTS

õ

ö.

,

,

,

:

•

;

•

(

,

,

ø

,

,

);

•

(

,

);

•

,

.

(

,

,

,

),

,

(

,

,

,

,

,

).

.

.

2013 .

:

•

;

•

;

•

ø

;

•

;

•

.

,

ø

,

(

,

,

).

ø

,

.

26632,

ó 16622,

ø

ó 568

.

()

ó

2004 .

().

∅

(∅):

() 2009-2013 . [5, 7].

() .

12977 2004-2008 .

13023 2009-2013 .

1.

1.

- 1)
- 2)
- 3)
- 4)
- 5)

1.1.

() , () (∅) ,

1.2.

∅ ; , - , ó ;

1.3.

(27 : 24 ,) ,

õ ö) ,

100 .

(

(
 (ð ö), 100 . (ð ö)
 , 179) , 490 52
 ())

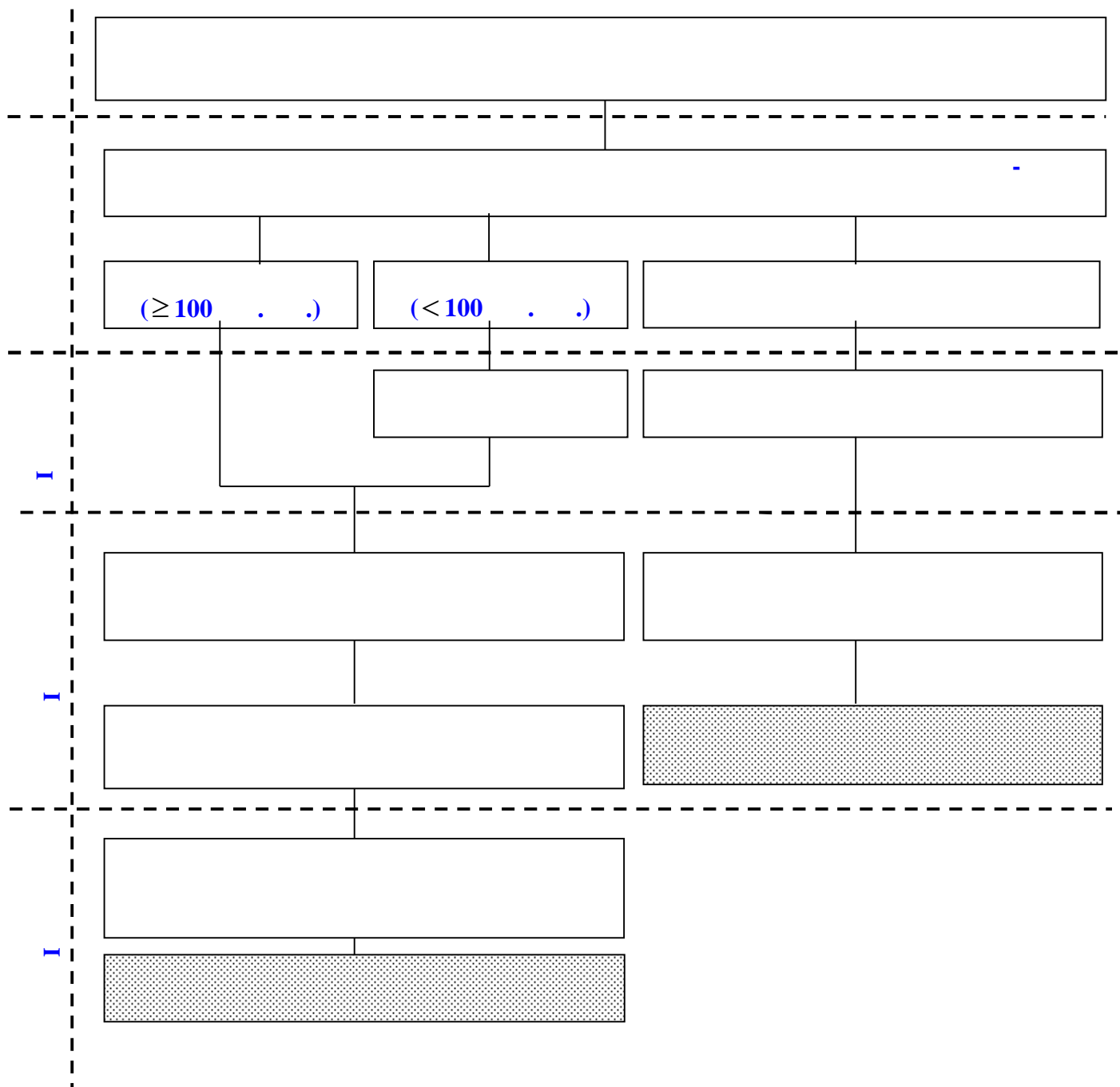

. 1.

()

2009 2013 . . . 6

1.4.

ó 5 (200962013).

1.4.1.

100

1.4.2.

300

	2009-2013 .				2004-2008 .			
	ö	.			ö	.		
		ö	ö			ö	ö	
	231	52	179	584	225	54	171	614
	12	5	7	17	12	5	7	20
	9	1	8	29	7	1	6	35
	8	1	7	19	6	1	5	23
	13	5	8	24	13	5	8	25
	22	9	13	24	25	9	16	19
	7	1	6	24	7	1	6	26
	8	1	7	21	6	1	5	22
	8	3	5	27	8	3	5	25
-	6	1	5	21	6	1	5	24
	13	1	12	26	11	1	10	29
	8	1	7	22	8	2	6	23
	16	7	9	23	19	8	11	19
	11	1	10	31	11	1	10	34
	7	1	6	21	6	1	5	21
	9	1	8	28	9	1	8	32
	7	2	5	27	8	2	6	29
	5	1	4	18	6	1	5	19
	8	1	7	20	8	1	7	21
	6	1	5	21	5	1	4	23
	11	1	10	29	12	1	11	27
	8	1	7	29	6	1	5	24
	8	1	7	22	7	1	6	26
	8	1	7	21	7	1	6	26
	5	1	4	17	3	1	2	17
	6	1	5	23	7	1	6	25
()	1	1	0	0	1	1		0
()	1	1	0	0	1	1		0

1.5.

ö ö ö ö
 ó ó (2009-
 2013).
 ö -
 , ,
 30 2007 .,

()
(), (600)

1.6.

ö ö ö
ö ö ö -
30 2007 ., ó
1 ö ö
ó 1).

1.7.

200962013 .

200962013 .

, 200462008 ., :
-
- ö ö ;
- , 200462008 . ó
- , 80 . ;
- ó -
- 30 2007 .;
- ø : ö 181 207,
ö ó 171 179, ó 614
584 ;
- ö 28 26632 ø : ö 21
16622, ó 667 568 .

2. 2013 . 10528 (82,7%
).
 (96,6%) (77,4%).
 2013 .
 (96,3%), (96,0%), (95,7%), (94,3%)
 , (93,0%), (92,1%), -
 (91,3%), (91,0%), (90,9%), (90,8%)
 (90,6%) , ó (54,1%)
 (59,5%). 68,1% 90,3%.
 2013 .

1.

3. () ()

i -

() :

$$w_i = w_{Bi} \cdot k_{1i} \cdot k_{2i} \cdot k_{3i}, \quad (1)$$

w_i ó ;

w_{Bi} ó ;

k_{1i} ó ;

k_{2i} ó ;

k_{3i} ó .

3.1.

p_i - . $1/p_i$:

$$w_{Bi} = 1/p_i . \quad (2)$$

, - , , w_{Bi}

p_i ,

$$p_i = P_{1i} \cdot P_{2i} \cdot P_{3i} = f, \quad (3)$$

P_{1i} ó ().

P_{2i} ó ();
 P_{3i} ó).

P_{2i} ó ();

P_{3i} ó ;
 f ó ,

2013 .

1332 .

3.2.

\emptyset ,

$$k_{1i} = \begin{cases} \frac{P_{3i}}{P_{fi}} \\ \frac{P_{2i}}{P_{fi}} \end{cases}, \quad (4)$$

P_{fi} ó

P_{fi} :

$$P_{fi} = \frac{n}{N}, \quad (5)$$

n ó ,
 N ó ;

3.3.

(\emptyset ,
 ,
).
 ().
 :
 - ó 26 (.
);
 - ó 3 (õ ö , õ ö ,);
 - ó 4 (,
 , ó 4);
 3 , 4);
 - 18 ó 2 (.
 ,);
 - ó 2
 (,).
 , 20, õ ö ø õ ö (8 ,
).
 k_{2l}
 l - :

$$k_{2l} = \frac{\sum_{i=1}^n w_{Bi} \cdot k_{li} \cdot \lambda_{li}}{\sum_{i=1}^n w_{Bi} \cdot k_{li} \cdot \lambda_{li} \cdot \eta_{li}}, \quad (6)$$

$$\lambda_{li} = \begin{cases} 1, & i \in M_l; \\ 0, & i \notin M_l; \end{cases}$$

M_l ó l - ;
 $\eta_{li} = \begin{cases} 1, & ; \\ 0, & ; \end{cases}$
 n - .

3.4.

1)

01.01.2013

-
-
-
-
-
-
-
-
-
-

18 ;
 18 ;
 18635 ;
 18635 ;
 36655 ;
 36659 ;

2)

k_{3i} ,

[5] (. [6]).

2013 .

I6IV

2013 .

\emptyset

2013 .

()

1611

ó

SE

σ^2

\emptyset

n

:

$$SE = \sqrt{\frac{\sigma^2}{n}}, \quad (1)$$

σ^2

σ^2

y

:

$$\sigma^2 = deff \cdot \frac{\sum_{i=1}^{i=n} (y_i - \bar{y})^2}{n}, \quad (2)$$

y_i ó i - (, y ó ,
 y_i ó);
 \bar{y} ó ;
 $deff$ ó ,
 (-).

, -
 ,
 . (balanced

repeated replications ó BRR),
 WesVarPC.
 , ().
 ,
 .
 , ó

: LSE RSE
 (CV). LSE
 LSE :

$$LSE = t \cdot SE, \quad (3)$$

t ó (,
 p (p ó LSE).
 : 0,67 ($p = 0,50$); 1,28 ($p = 0,80$); 1,64 ($p = 0,90$);
 1,96 ($p = 0,95$); 2,58 ($p = 0,99$).

(). , \bar{y}_L
 \bar{y}_R : \bar{y}

$$\bar{y}_L = \bar{y} - LSE; \quad \bar{y}_R = \bar{y} + LSE. \quad (4)$$

RSE (CV)

$$RSE = \frac{SE}{\bar{y}} \cdot 100 (\%) \quad (5)$$

$5% < RSE \leq 10%$ ó $RSE \leq 5%$,
 $10% < RSE \leq 25%$ ó
 30% 40%).
 266
 $p=0,95$
 ö, ö : ö ö, ö ö, ö 2013 .

(0,97%) ö (3).
 66,46 (5%).
 95% ö
 3433,3463566,26 ö
 ö
 ó 2,30%.

5%,
 10% (" " .
 ö, ö 2013 .
 $p=0,95$

ö, ö 8 ö, ö ö, ö ö
 (ö ó 2010ö).

7611.
 : 5%.
 2009 .

RSE (2013 .) :

	RSE, %
	3,19
	1,43
	5,41

, ö. 2013 . II , ,
ö. ö. ö. ö.
. ö. ö. , .
ø. ø. ø. ø. ø. ø. ø. ø. ø.
ø. ø. ø. ø. ø. ø. ø. ø. ø.
, : ö. :
ö. , .
, ,
(, ø ;
, , ;
, ø), ,
, ,
ø ó ,
, ,
ø - (1 ,
ö. ö). , 0,43% ,
ø (0,56% ó ,
), ø ö ö ø ö .

• — (,) .

• 100 .) ((100 .);

• (, , , , ø

• ø); ; ,

• ø); (, , , ,

•); (, ,

• ; , ,

• ; , ,

• (; : ; :

•); , ,

• (, ,); ; , , ,

• (; ; ;

•)); (, , ,

•): (

18629

30655

56

18629

30659

60

• ;

• ;

• ;

• .

1993 .,

- ;
- ;
- ;
- .

- ;
- ;
- ;
- ,

) ó

(

().

(;

),

),

:

- - ,
- , - (), ;
- , - (, -
- , , (,
- , ,);
- ø ; ,
- (-).

1. 8 :
2. :
3. :
4. :
5. :
6. :
7. :
8. :

.
 -
 :
 ó 18 , 35 ().
 ø ó ø, 18 , 18 ,
 , () ó ,
 ó , / ((),
).
 ó , ,
 , ,
 , ó , ,
 , ø (,).
 , ,
 () ó 56 ,
 60 . (16617) ó
 18655 , 18659 .
 ó , ð
 ?ö. ð
 ð ö. ð ð
 ?ö. ó , ð
 ó .
 ,
 , ø
 ,

(COICOP6HBS)²,

12

:

◆ ;
◆ ;
◆ ;
◆ , , , ;
◆ , , , ;
◆ ;
◆ ;
◆ ;
◆ ;
◆ ;
◆ ;
◆ ;

2007 .,

õ :
õ , õ õ õ; õ õ,
õ , õ ó õ õ,
õ , ø .

õ õ õ õ.
õ , , , ,

õ õ.
2009 .

29 2007 . 480.
3,

õ , õ õ, õ,
ø ó õ õ. õ õ ø õ,
õ õ õ õ .

- .1.
- .2.
- .3.
- .4.
- .
- .1.

² Household Budget Surveys in the EU Methodology and Recommendations for Harmonization 1997, Eurostat, Luxembourg, 1997.

³ Classification of Individual Consumption by Purpose (COICOP6HBS), 2003.

- .2.
- .3.
- .4.
- .5.
- .6.

: ó 1,
ó 2,

ó 3.

1

,
(,)
, ,
:
∅
- ,
=
,
- , -
∅ ,
,
, ∅
=
()
+
,
=

2

:

∅ ∅

,

,

,

,

, , , ,

, , , ,

:

,

,

∅

∅

=

:

,

,

, ,

, ,

=
= ()

3

:

∅ ∅

,

,

,

,

,

,

,

,

:

,

∅

∅

∅

=

:

ó

ó

∅

ó

()

ó

ó

(

∅,

, ∅,

).

().

ó

(, , ∅).

(, ∅),

∅

(, ∅),

∅

ó

(
).
;

(),

()

(COICOPóHBS),

^{1.}
COICOPóHBS.

õ
COICOPóHBS,

ö

1999ó2001 .:

- ♦ , ó
- ♦ ó
- ♦ , ,
- ♦ ó
- ♦ , ó

- ♦
- ♦
- ♦

ó , ø ø ,
(, , , , , ,)

¹õHousehold Budget Surveys in the EU Methodology and Recommendations for Harmonization 1997õ, Eurostat, Luxembourg 1997.

ð ö, ð ö, ð ö, ð ö

(, , (, ,),)

(; , ,); , , ; , ,

· ; , , , , ,

·

, , , , ó

, ø (, ,),),

((, , ,

·),

·

ó ,

; ; : ,

· , , , ø ,

; : , - ,

; ;

(, ,), , ø

· (, ,);

; ø ó (, ;

); (, ,), , ,

· , , , ,

· ø . ,

ó , , , , ,),

(, , , , , , ;

; , ; , ;

(, , , , , , , ,

ø ó) . , , , , ø .

, , , , , , , , , ,

ó ø .

(, , , , , , , , , ;

); ø - ; (;

· , - ;) ;

· ; , , ;

I .

, , ó
, (.)
õ ö
, ,
õ ö
, ,
, õ ö
, ,
õ , ,
ö , ,
õ ø ö
, ,
õ ö
õ ø ö
õ ö
õ ö
, .

IV.

:
,
(,)
ó , , , , , ,
, , , , , ,
, ,
ó
; , ; , ,
, ,

(,).

, , (, ,),
()
, , .

:

/			- 1
1.			+
2.	∅ ∅ (∅)		
3.			+
4.	()		
5.		.	+
6.			
6.1	()		
6.2	()		
6.3			+
7.	, , , , ,		
8.	, ,		
9.	, ,		+
:			
1.	∅ , ∅ (∅)		+
2.	, ()		+
3.	, , ,		+
4.			+
5.	(,)		+

, , .
:
();
();
().

¹ " 199962001 " ("+" ó

()

2007 .

2011 .

1999-2006 .

ó 0,7 (: 1+0,7+0,7=2,4).

3-

1, 2,4

()

ó

()

(ø).

ó

10% 10% ó

ó

ó

, 10% 50% ó 0% 100%.

10%

, 20% ó ø ó

(), ,
 , ó

$$0 \leq 1, \quad 0 \leq$$

$$, 1 \leq$$

$$G = 1 - 2 \sum_{i=1}^n P_i cum Y_i + \sum_{i=1}^n P_i Y_i,$$

Pi ó - ;
 Yi ó - ;
 um Yi ó ;
 n ó .

()
 ó ()
 () ,
 ()
 () ó
 () ,

1999 . 9666 V).
 6 2012 . 5515-V , ð 2013 ö
 1108 . , 01 - 1176 . 2013 ö
 1113,67 . , 2013 .
 ()
 () .
 ó ,

()
 ()

$$E = \frac{Bx}{Bc} 100\%$$
 ;
 ;
 ()
 60-
 3 20
 20
 ;

$$\ddot{A} = \frac{\ddot{A}\hat{a}}{\ddot{A}\hat{i}} 100\%$$
 ;
 ; 20
 ; 20
 *
 ;
 ;
 ;
 ;
 :
 ð ()ö ó
 ;
 ð ()ö ó
 .

 1, ó 0,7.
 , 2008 .

2 ð

5 2007 . 1379.
 ()

ö,

(),
178.

05.06.2008 .

1-11

ANNEXES 1-11

1

			:	%		
	-	-	(,	,	,
)	,	,)
	13 023	295	12 728	82,7	10,0	7,3
:	9 444	234	9 210	77,4	13,4	9,2
	6 186	155	6 031	70,1	17,8	12,1
	3 258	79	3 179	91,3	4,9	3,8
	3 579	61	3 518	96,6	1,3	2,1
:						
	518	4	514	93,0	2,5	4,5
	461	10	451	88,7	7,8	3,5
	349	8	341	90,6	4,1	5,3
	924	11	913	76,0	13,4	10,6
	1 040	35	1 005	76,4	12,6	11,0
	330	15	315	85,4	8,9	5,7
	332	7	325	90,8	3,4	5,8
	527	23	504	74,2	18,8	7,0
-	372	29	343	91,3	6,1	2,6
	450	11	439	77,2	9,6	13,2
	352	16	336	76,5	11,9	11,6
	633	7	626	90,3	4,8	4,9
	661	-	661	90,9	7,3	1,8
	459	3	456	87,9	6,6	5,5
	648	3	645	68,1	19,1	12,8
	385	1	384	90,6	7,3	2,1
	316	-	316	94,3	3,2	2,5
	308	6	302	95,7	3,6	0,7
	305	7	298	96,0	2,3	1,7
	709	34	675	89,8	5,0	5,2
	463	8	455	88,4	5,1	6,5
	356	13	343	91,0	4,4	4,6
	342	6	336	83,9	9,2	6,9
	304	7	297	96,3	3,7	-
	327	9	318	92,1	5,7	2,2
.	896	8	888	54,1	28,4	17,5
.	256	14	242	59,5	24,0	16,5

"

"

2013

*Quality characteristics of assessment of average monthly value of indicator
"Money income" using the results of household living
conditions survey in 2013*

	,	LSE,	RSE, %
	4073,20	69,72	0,87
(>100 . .)	4647,32	111,96	1,23
(<100 . .)	3786,80	111,17	1,50
	3501,48	84,41	1,23
:	3900,53	186,14	2,43
	3427,29	231,51	3,45
	3773,52	346,91	4,69
	3892,09	248,50	3,26
	4602,77	315,68	3,50
	3480,74	405,81	5,95
	4399,00	520,20	6,03
	3841,61	342,28	4,55
- p	3742,32	353,09	4,81
	4119,49	314,04	3,89
p p	3428,66	323,95	4,82
	3968,32	254,76	3,28
	4220,48	293,75	3,55
	3932,83	345,88	4,49
	4402,33	328,36	3,81
	3722,48	342,63	4,70
	3524,85	207,04	3,00
	3251,55	221,43	3,47
	3539,75	595,83	8,59
	3943,53	211,34	2,73
	3490,92	225,16	3,29
	3606,70	370,48	5,24
	3540,98	370,09	5,33
	3906,50	381,24	4,98
	3463,54	345,53	5,09
.	6497,02	742,17	5,83
.	4635,92	625,02	6,88

"

"

2013

*Quality characteristics of assessment of average monthly value of indicator
"Money expenditure" using the results of household living
conditions survey in 2013*

	,	LSE,	RSE, %
	3499,80	66,46	0,97
(>100 . .)	4039,92	104,23	1,32
(<100 . .)	3329,75	83,78	1,28
	2877,77	129,50	2,30
:			
	3533,08	164,86	2,38
	3079,83	243,26	4,03
	3117,25	448,24	7,34
	3124,01	172,27	2,81
	3701,37	236,33	3,26
	3029,94	437,02	7,36
	4124,22	592,99	7,34
	3596,71	344,59	4,89
- p	3344,44	398,31	6,08
	3480,39	259,93	3,81
p p	2912,78	308,61	5,41
	3229,00	214,77	3,39
	3755,71	362,81	4,93
	3768,96	308,43	4,18
	3279,67	267,56	4,16
	3183,38	329,99	5,29
	2760,77	239,91	4,43
	2713,15	208,66	3,92
	3085,84	656,75	10,86
	3454,91	178,39	2,63
	3218,66	167,20	2,65
	3140,63	362,19	5,88
	3487,26	481,22	7,04
	3526,49	186,04	2,69
	3304,77	368,28	5,69
.	5599,46	693,96	6,32
.	3945,49	343,54	4,44

"

"

2013

*Quality characteristics of assessment of average monthly value of indicator
"Total expenditure" using the results of household living
conditions survey in 2013*

	,	LSE, .	RSE, %
	3813,96	71,03	0,95
(>100 . .)	4223,65	110,38	1,33
(<100 . .)	3600,15	86,96	1,23
	3414,02	145,52	2,17
:	3633,95	160,89	2,26
	3448,25	256,71	3,80
	3755,88	493,06	6,70
	3354,90	190,06	2,89
	3901,54	247,27	3,23
	3430,70	449,78	6,69
	4704,89	548,32	5,95
	3810,43	349,46	4,68
- p	3842,65	418,86	5,56
	3800,12	268,34	3,60
p p	3213,49	310,41	4,93
	3449,04	223,34	3,30
	4108,48	395,42	4,91
	4018,38	312,30	3,97
	3530,25	285,25	4,12
	3615,82	335,80	4,74
	3253,74	367,20	5,76
	3173,34	233,23	3,75
	3671,76	719,02	9,99
	3682,17	197,53	2,74
	3436,83	182,91	2,72
	3521,21	387,36	5,61
	3872,94	505,92	6,66
	3963,70	174,95	2,25
	3784,12	399,97	5,39
.	5890,81	707,38	6,13
.	4044,70	334,91	4,22

"

"

2013

*Quality characteristics of assessment of average monthly value of indicator
"Total income" using the results of household living
conditions survey in 2013*

	,	LSE, .	RSE, %
	4336,90	68,63	0,81
(>100 . .)	4765,08	106,53	1,14
(<100 . .)	4017,43	106,53	1,35
	4000,20	113,35	1,45
:			
	3984,48	189,07	2,42
	3769,36	239,45	3,24
	4385,36	386,72	4,50
	4061,14	257,75	3,24
	4732,21	315,12	3,40
	3846,39	429,75	5,70
	4934,47	482,48	4,99
	4010,11	340,96	4,34
- p	4207,60	343,56	4,17
	4409,12	311,95	3,61
p p	3669,87	312,11	4,34
	4127,70	262,88	3,25
	4542,54	320,45	3,60
	4128,18	338,87	4,19
	4607,71	354,12	3,92
	4094,97	361,33	4,50
	4009,74	192,41	2,45
	3649,43	238,07	3,33
	4068,79	644,77	8,09
	4153,07	221,77	2,72
	3662,80	223,00	3,11
	3962,20	383,43	4,94
	3874,68	374,77	4,93
	4305,54	369,53	4,38
	3903,90	386,71	5,05
.	6646,80	738,27	5,67
.	4680,33	621,48	6,77

"

"

2013

*Quality characteristics of assessment of average monthly value of indicator
"Total resources" using the results of household living
conditions survey in 2013*

		LSE, .	RSE, %
	4454,24	73,75	0,84
(>100 . .)	4909,72	122,93	1,28
(<100 . .)	4104,69	115,32	1,43
	4104,29	116,89	1,45
:	4046,14	188,13	2,37
	3857,10	246,77	3,26
	4450,25	392,58	4,50
	4104,52	259,11	3,22
	4925,04	343,94	3,56
	3952,31	456,84	5,90
	5118,91	591,86	5,90
	4098,49	357,66	4,45
- p	4247,61	356,66	4,28
	4461,18	308,37	3,53
p p	3784,02	339,28	4,57
	4383,79	379,52	4,42
	4713,41	419,94	4,55
	4183,21	368,57	4,50
	4672,58	354,52	3,87
	4247,68	354,63	4,26
	4035,36	201,02	2,54
	3726,96	225,54	3,09
	4248,90	736,09	8,84
	4197,85	232,49	2,83
	3719,48	230,34	3,16
	4045,57	403,67	5,09
	3939,65	372,26	4,82
	4432,43	360,78	4,15
	3989,98	400,79	5,12
.	6952,84	892,93	6,55
.	4735,22	619,87	6,68

" " **2013**

*Quality characteristics of assessment of average monthly value of indicator
"Money income " using the results of household living conditions survey
by economic districts in 2012*

	,	LSE,	RSE, %
	4073,20	69,72	0,87
(>100 . .)	4647,32	111,96	1,23
(<100 . .)	3786,80	111,17	1,50
	3501,48	84,41	1,23
:	3731,06	155,85	2,13
	4380,51	226,22	2,63
	3796,83	174,31	2,34
	4044,83	146,07	1,84
	3513,19	213,92	3,11
	5117,79	393,23	3,92
	4092,06	187,76	2,34
	3545,52	174,59	2,51

8

" " **2013**

*Quality characteristics of assessment of average monthly value of indicator
"Money expenditure" using the results of household living conditions survey
by economic districts in 2013*

	,	LSE,	RSE, %
	3499,80	66,46	0,97
(>100 . .)	4039,92	104,23	1,32
(<100 . .)	3329,75	83,78	1,28
	2877,77	129,50	2,30
:	3217,15	143,25	2,27
	3535,89	169,93	2,45
	3221,25	145,99	2,31
	3462,97	117,53	1,73
	3101,18	222,61	3,66
	4493,17	374,55	4,25
	3691,29	213,15	2,95
	3060,89	196,02	3,27

"

"

2013

*Quality characteristics of assessment of average monthly value of indicator
"Total expenditure" using the results of household living conditions survey
by economic districts in 2013*

	,	LSE, .	RSE, %
	3813,96	71,03	0,95
(>100 . .)	4223,65	110,38	1,33
(<100 . .)	3600,15	86,96	1,23
	3414,02	145,52	2,17
:			
	3553,80	149,99	2,15
	3743,02	177,53	2,42
	3459,46	153,17	2,26
	3657,42	122,32	1,71
	3526,13	241,01	3,49
	4814,90	381,73	4,04
	4133,33	221,02	2,73
	3552,25	215,25	3,09

10

"

"

2013

*Quality characteristics of assessment of average monthly value of indicator
"Total income" using the results of household living conditions survey
by economic districts in 2013*

	,	LSE, .	RSE, %
	4336,90	68,63	0,81
(>100 . .)	4765,08	106,53	1,14
(<100 . .)	4017,43	106,53	1,35
	4000,20	113,35	1,45
:			
	4028,19	162,31	2,06
	4520,44	226,72	2,56
	3978,32	177,10	2,27
	4199,96	152,76	1,86
	3904,83	226,96	2,97
	5351,08	390,51	3,72
	4499,02	190,79	2,16
	4008,56	188,06	2,39

"

"

2013

*Quality characteristics of assessment of average monthly value of indicator
"Total resources" using the results of household living conditions survey
by economic districts in 2013*

		LSE, .	RSE, %
	4454,24	73,75	0,84
(>100 . .)	4909,72	122,93	1,28
(<100 . .)	4104,69	115,32	1,43
	4104,29	116,89	1,45
:	4111,26	163,24	2,03
	4735,43	260,70	2,81
	4046,82	181,67	2,29
	4260,38	155,42	1,86
	4013,46	247,00	3,14
	5527,37	464,10	4,28
	4634,88	232,67	2,56
	4082,47	197,04	2,46

1. Kish L. Survey sampling. ó Wiley Classics Library Edition Published, 1995. ó 643 p.
2. ó .: , 1976. ó 440 .
3. Kalton G. Introduction to Survey Sampling. ó Sage Publication, International Educational and Professional Publisher. ó 1983. ó 96 p.
4. : ó .: , 2004. ó 127 .
5. 2. ó .: , 2006. ó . 4566483, . 4976525.
6. ó .: 2005. ó 264 .
7. 2009 ó 2013
():
- ó .: 2009. ó 162 .
8. Household Budget Surveys in the EU. Methodology and Recommendation for Harmonization. Eurostat, Luxemburg, 1997
9. Household Budget Surveys in the EU. Methodology and Recommendation for Harmonization. Eurostat, Luxemburg, 2003
10. ø , F 31.
- , 1986
11. http://www.ukrstat.gov.ua/metod_polog/metod_doc/2011/278/278.pdf
12. " " ,
23.12.2011 373
http://www.ukrstat.gov.ua/metod_polog/metod_doc/2011/373/met_373.zip
13. ,
20.08.2012 356
http://www.ukrstat.gov.ua/metod_polog/metod_doc/2012/356/metodika.zip

2013

I

..

" - "

4 6, . , 01601,
./ 287-03-79, 289-77-62
E-mail iaa@dstati.kiev.ua

2881 21.06.2007 .